

KODBOK

Den nationella SOM-undersökningen



INNEHÅLLSFÖRTECKNING

Användaranvisningar	1
Fältarbete och datahantering	2
Bortfallskoder	2
Undantag från scanningsprinciper	3
Primärforskarlista	4
Variabelförteckning	9
Nyheter och medier	9
Internet och digitala medier	15
Politik, samhälle och demokrati	16
Samhälle och trygghet	22
Aktuella samhällsfrågor	26
Sverige i världen	29
Offentlig service	31
Aktiviteter, intressen och värderingar	33
Föreningsliv och deltagande	39
Konsumtion	43
Energi och miljö	44
Forskning och folkhälsa	48
Coronaviruset	49
Arbetsliv	51
Boende	52
Bakgrundsfrågor	53
Konstruerade variabler	57
Könsvariabel	57
Ålders- och generationsvariabler	57
Utbildningsvariabel	58
Riksområde	59
Regionvariabler	59
Stad-land	60
Yrke	60
Inkomstvariabler	61
Dagstidningsläsningsvariabler	63
Registervariabler	63
Kön	63
Län	63
Kommun	63
Enkäten mottagen (indatum)	65
Öppen kodning – kodningsprinciper	66
Kodschema – öppen kodning	67
Morgontidning	67
Samhällsgrupp	68
Utbildningsinriktning	68
Språk	68
Parti	69
Kyrkoparti	70
Samhällsproblem	70
Yrke	73
Fackförbund	73
Önskestatsminister	74

INFORMATION OM DEN NATIONELLA SOM-UNDERSÖKNINGEN 2021

ANVÄNDARANVISNINGAR

Den nationella SOM-undersökningen 2021 har genomförts som sju parallella undersökningar – Riks-1, Riks-2, Riks-3, Riks-4, Riks-5, Riks-6 respektive Riks-7 – som var och en omfattar ett systematiskt sannolikhetsurval om 3 500 personer boende i hela Sverige i åldrarna 16 till 85, dvs. totalt 24 500 personer. Såväl svenska som utländska medborgare ingår i urvalen. Samtliga frågeformulär var 12 sidor långa.

De sju formulären innehåller ett stort antal gemensamma frågor som därmed kan bearbetas med sjudubbel urvalsstorlek. Eftersom de sju frågeformulären har olika teman är dock majoriteten av frågorna enbart ställda i en av de sju enkäterna.

I föreliggande kodbok betraktas de sju delundersökningarna som *en* undersökning. Detta medför att frågorna i kodboken inte är organiserade i samma ordning som i något av de enskilda formulären. Den som önskar se i vilket sammanhang frågan är ställd, och frågans exakta layout, hänvisas till respektive formulär.¹ Variablerna i datafilen bär namn efter respektive frågenummer i kodboken. I kodboken anges också vid varje fråga dess nummer i respektive formulär.

Att såväl kodbok som datamängd är gemensam för samtliga formulär innebär att vissa frågor i datafilen saknar valida värden på ett eller fler av delurvalen. När en fråga inte är ställd i alla formulären har de svarspersoner vars formulär inte innehöll frågan tilldelats värde 96 (alternativt 996 eller 9996) på den variabeln.

Variablerna är etiketterade med avseende på såväl fråga som svarsalternativ. Undantag är några av de öppna frågorna; kodschemata för de öppna frågorna återfinns i slutet av föreliggande kodbok.

Observera: För de frågor som ingår i särskilda forskningsprojekt har primärforskaren ensam bearbetningsrätt till frågorna till och med 31 mars *året efter* det att datamaterialet är bearbetningsbart, dvs. för 2021 års undersökning den 31 mars 2023. Vem som är primärforskare (samt ev. projektförankring/extern samarbetspartner) framgår på sidorna om primärforskare, i kodboken finns även markering med ”*” vid frågor som är kopplade till samverkansprojekt. Primärforskaren ska efter tidsgränsen alltid kontaktas och godkänna eventuell publicering; vid sådan publicering skall det dessutom alltid refereras till den som är primärforskare. Kontakta SOM-institutet (info@som.gu.se, 031-786 33 00) vid osäkerhet om hur forskarna kan nås. Frågor i kodboken utan primärforskare är att betrakta som allmänna frågor. När SOM-institutet står som primärforskare hänvisas till email (info@som.gu.se) eller telefon (031-786 33 00) för frågor om användande.

¹ <https://www.gu.se/som-institutet/som-undersokningarna/om-som-undersokningarna>

FÄLTARBETE OCH DATAHANTERING

Den nationella SOM-undersökningen 2021 genomfördes i samarbete med undersökningsföretaget *Institutet för kvalitetsindikatorer - Indikator*. Arbetet var upplagt så att *Institutet för kvalitetsindikatorer - Indikator* svarade för utskick av formulär och påminnelser, telefonuppföljning, webbenkäter, samt datauppläggning. Enkätsvaren har lästs av optiskt med hjälp av en scanner. SOM-institutet har stått för framtagning av frågeformulär och annat material som skickats ut, kodning av öppna svar samt iordningställande av den slutgiltiga datamängden inklusive variabler för öppna frågor och särskilt byggda variabler. Undersökningsledare för undersökningen har varit Klara Wärnlöf Bové tillsammans med forskare Ulrika Andersson, Anders Carlander och Patrik Öhberg. Marcus Weissenbilder är ansvarig biträdande undersökningsledare och ansvarar för den slutgiltiga datafilen.

Enkäterna skickades ut den 20 september och fältarbetet avslutades december 2021.

Svarsfrekvenser i den nationella SOM-undersökningen 2021

	Totalt	Riks-1	Riks-2	Riks-3	Riks-4	Riks-5	Riks-6	Riks-7
Bruttourval	24 500	3 500	3 500	3 500	3 500	3 500	3 500	3 500
Naturligt bortfall	837	152	163	137	134	142	170	148
Nettourval	23 663	3 373	3 398	3 374	3 372	3 360	3 400	3 386
Antal svarande	11 423	1 618	1 625	1 645	1 649	1 610	1 622	1 654
Svarsandel (netto)	48%	48%	48%	49%	49%	48%	48%	49%

Kommentar: Med naturligt bortfall avses adress okänd, avflyttad; bortrest under fältperioden; bosatt/studerar/arbetar utomlands; ej svensktalande; sjuk, institutionell vård; fysiskt eller mentalt oförmögen att svara, ej kommunicerbar; avliden.

BORTFALLSKODER

- 95/995/9995** Används som kod för de respondenter som filtrats av tidigare fråga.
- 96/996/9996** Används genomgående som kod för de respondenter som inte fått frågan i sin enkät.
- 97/997/9997** Används när svar saknas på del av fråga (enskilt item) i frågor som innehåller flera item/variabler.
- 98** Används när respondenter kryssat i fler än en ruta där endast ett alternativ är möjligt. Observera undantagen enligt listan nedan.
- 99/999/9999** Används när svar saknas för hela frågan (oavsett det handlar om en fråga med flera delfrågor eller om en enkel fråga). Strecken mellan frågorna avgör vad som är en "hel fråga" när delfrågor kan göra detta tveksamt.

Sifferhantering – I de fall respondenter angett ett intervall, har högsta värdet kodats.

UNDANTAG FRÅN SCANNINGSPRINCIPER

f28: Om kombination 6 och 9, koda 9.

f49: Om kombination 2 och 3, koda 3.

f83: Om kombination 6 och 9, koda 9.

f109: Om kombination 2 och 3, koda 3. Om 2 och 4, koda 4. Om 2 & 3, koda 3.

f110: Om kombination 2 och 3, koda 3.

f111: Om kombination 2 och 3, koda 3.

f126: Vid enskilt itembortfall: koda 9997. Koda helt årtal (fyra siffror).

f179: Vid enskilt itembortfall: koda 9997. Koda helt årtal (fyra siffror).

f180: Om kombination koda 3.

f181: Om kombination 1 och 5, koda 5.

f182c: Vid intervall, koda *högsta* värdet. Missing = 9997.

f186: Om kombination koda *högsta* värdet.

PRIMÄRFORSKARE

Fråga Primärforskare

f1	-
f2	-
f3	-
f4	-
f5	Ulrika Andersson, Dagspresskollegiet, Göteborgs universitet
f6	-
f7	Ulrika Andersson, Dagspresskollegiet, Göteborgs universitet
f8	Ulrika Andersson, Dagspresskollegiet, Göteborgs universitet
f9	SOM-institutet & Ulrika Andersson, Göteborgs universitet
f10	Sveriges Radio, Sveriges Television och Utbildningsradion i samverkan med SOM-institutet
f11	Henrik Ekengren Oscarsson, Statsvetenskapliga institutionen, Göteborgs universitet
f12	Sveriges Television i samverkan med SOM-institutet
f13	Henrik Ekengren Oscarsson, Statsvetenskapliga institutionen, Göteborgs universitet
f14	-
f15	Sveriges Television och Utbildningsradion i samverkan med SOM-institutet
f16	Sveriges Radio i samverkan med SOM-institutet
f17	Sveriges Radio i samverkan med SOM-institutet
f18	Ulrika Andersson, Dagspresskollegiet, Göteborgs universitet
f19	Sveriges Radio och Sveriges Television i samverkan med SOM-institutet
f20	Sveriges Radio och Sveriges Television i samverkan med SOM-institutet
f21	w: Dramaten i samverkan med SOM-institutet
f22	-
f23	-
f24	a-d, g-h: Försäkringskassan, Säpo, Statistiska centralbyrån, Riksgälden, Klimatpolitiska rådet och Inspektionen för vård och omsorg i samverkan med SOM-institutet. e: David Karlsson, Förvaltningshögskolan, Göteborgs universitet
f25	c: Malin Ögland, Sektionen för biblioteks- och informationsvetenskap, Högskolan i Borås d: Riksdagens ombudsmän i samverkan med SOM-institutet f: Dramaten i samverkan med SOM-institutet g: Föreningen Sveriges Museer i samverkan med SOM-institutet
f26	a-c: Statistiska centralbyrån, Riksgälden och Klimatpolitiska rådet i samverkan med SOM-institutet
f27	f: Karl Ydén, Institutionen för tillämpad informationsteknologi, Göteborgs universitet
f28	Statskontoret i samverkan med SOM-institutet
f29	-
f30	-
f31	-
f32	-
f33	-
f34	-
f35	-
f36	-
f37	-
f38	-
f39	-

- f40 -
- f41 -
- f42 Henrik Ekengren Oscarsson, Valforskningsprogrammet, Statsvetenskapliga institutionen, Göteborgs universitet
- f43 -
- f44 -
- f45 Henrik Ekengren Oscarsson, Valforskningsprogrammet, Statsvetenskapliga institutionen, Göteborgs universitet
- f46 -
- f47 -
- f48 Marie Demker, Statsvetenskapliga institutionen, Göteborgs universitet
- f49 -
- f50 k-l: Futurion i samverkan med SOM-institutet
- f51 -
- f52 -
- f53 -
- f54 Sten Widmalm, Statsvetenskapliga institutionen, Uppsala universitet
- f55 Sten Widmalm, Statsvetenskapliga institutionen, Uppsala universitet
- f56 Sten Widmalm, Statsvetenskapliga institutionen, Uppsala universitet
- f57 Sten Widmalm, Statsvetenskapliga institutionen, Uppsala universitet
- f58 Sten Widmalm, Statsvetenskapliga institutionen, Uppsala universitet
- f59 Sten Widmalm, Statsvetenskapliga institutionen, Uppsala universitet
- f60 Sten Widmalm, Statsvetenskapliga institutionen, Uppsala universitet
- f61 Sten Widmalm, Statsvetenskapliga institutionen, Uppsala universitet
- f62 Sten Widmalm, Statsvetenskapliga institutionen, Uppsala universitet
- f63 Sten Widmalm, Statsvetenskapliga institutionen, Uppsala universitet
- f64 j: Sofia Billebo, Centrum för forskning om regionalt samhällsbyggande, Karlstad universitet
 p, v, z: David Karlsson, Förvaltningshögskolan, Göteborgs universitet
 ah, am-an, aq: Henrik Ekengren Oscarsson, MEK, Statsvetenskapliga institutionen, Göteborgs universitet
 ay-az: Ulrika Andersson, Dagspresskollegiet, Göteborgs universitet
 be-bg: Marie Demker, Statsvetenskapliga institutionen, Göteborgs universitet
- f65 b, d: David Karlsson, Förvaltningshögskolan, Göteborgs universitet
- f66 Marie Demker, Statsvetenskapliga institutionen, Göteborgs universitet
- f67 -
- f68 Sverker Lindblad, Institutionen för pedagogik och specialpedagogik, Göteborgs universitet
- f69 Jesper Strömbäck, Institutionen för journalistik, medier och kommunikation, Göteborgs universitet
- f70 Futurion i samverkan med SOM-insitutet
- f71 -
- f72 Svenska institutet för europapolitiska studier i samverkan med SOM-institutet
- f73 Svenska institutet för europapolitiska studier i samverkan med SOM-institutet
- f74 Karl Ydén, Institutionen för tillämpad informationsteknologi, Göteborgs universitet
- f75 Karl Ydén, Institutionen för tillämpad informationsteknologi, Göteborgs universitet
- f76 Utrikespolitiska institutet i samverkan med SOM-institutet
- f77 Utrikespolitiska institutet i samverkan med SOM-institutet
- f78 Utrikespolitiska institutet i samverkan med SOM-institutet
- f79 Försäkringskassan i samverkan med SOM-institutet

- f80 Inspektionen för vård och omsorg i samverkan med SOM-institutet
- f81 Inspektionen för vård och omsorg i samverkan med SOM-institutet
- f82 Statskontoret i samverkan med SOM-institutet
- f83 a: Sverker Lindblad, Institutionen för pedagogik och specialpedagogik, Göteborgs universitet
- f84 -
- f85 Riksdagens ombudsmän i samverkan med SOM-institutet
- f86 Riksdagens ombudsmän i samverkan med SOM-institutet
- f87 aa-ab: David Karlsson, Förvaltningshögskolan, Göteborgs universitet
 ad, ao, ar-as, aw-ay: Malin Ögland, Sektionen för biblioteks- och informationsvetenskap, Högskolan i Borås
 ap: Henrik Oscarsson, MEK, Statsvetenskapliga institutionen, Göteborgs universitet
 at: Dramaten i samverkan med SOM-institutet
 ba, bb: Myndigheten för kulturanalys i samverkan med SOM-institutet
 bc, be: Magnus Roos, Centrum för konsumtionsvetenskap, Göteborgs universitet
- f88 Myndigheten för kulturanalys i samverkan med SOM-institutet
- f89 Malin Ögland, Sektionen för biblioteks- och informationsvetenskap, Högskolan i Borås
- f90 -
- f91 -
- f92 -
- f93 Magnus Roos, Centrum för konsumtionsvetenskap, Göteborgs universitet
- f94 Magnus Roos, Centrum för konsumtionsvetenskap, Göteborgs universitet
- f95 Axel Wolf, Institutionen för Vårdvetenskap och Hälsa, Göteborgs universitet
- f96 Axel Wolf, Institutionen för Vårdvetenskap och Hälsa, Göteborgs universitet
- f97 Axel Wolf, Institutionen för Vårdvetenskap och Hälsa, Göteborgs universitet
- f98 -
- f99 Dramaten i samverkan med SOM-institutet
- f100 Riksantikvarieämbetet i samverkan med SOM-institutet
- f101 Riksantikvarieämbetet i samverkan med SOM-institutet
- f102 Riksantikvarieämbetet i samverkan med SOM-institutet
- f103 Riksantikvarieämbetet i samverkan med SOM-institutet
- f104 Carolin Zorell, Institutionen för humaniora, utbildnings- och samhällsvetenskap, Örebro universitet
- f105 Carolin Zorell, Institutionen för humaniora, utbildnings- och samhällsvetenskap, Örebro universitet
- f106 Axel Wolf, Institutionen för Vårdvetenskap och Hälsa, Göteborgs universitet
- f107 Axel Wolf, Institutionen för Vårdvetenskap och Hälsa, Göteborgs universitet
- f108 Axel Wolf, Institutionen för Vårdvetenskap och Hälsa, Göteborgs universitet
- f109 -
- f110 -
- f111 -
- f112 -
- f113 Kulturdepartementet, Enheten för demokrati och det civila samhället i samverkan med SOM-institutet
- f114 -
- f115 Kulturdepartementet, Enheten för demokrati och det civila samhället i samverkan med SOM-institutet
- f116 Kulturdepartementet, Enheten för demokrati och det civila samhället i samverkan med SOM-institutet

- f117 Kulturdepartementet, Enheten för demokrati och det civila samhället i samverkan med SOM-institutet
- f118 Ulrika Andersson, Dagspresskollegiet, Göteborgs universitet
- f119 Kåre Vernby, Statsvetenskapliga institutionen, Stockholms universitet
- f120 Kåre Vernby, Statsvetenskapliga institutionen, Stockholms universitet
- f121 Kåre Vernby, Statsvetenskapliga institutionen, Stockholms universitet
- f122 Adrienne Sörbom, Institutionen för samhällsvetenskaper, Södertörns högskola
- f123 Adrienne Sörbom, Institutionen för samhällsvetenskaper, Södertörns högskola
- f124 Adrienne Sörbom, Institutionen för samhällsvetenskaper, Södertörns högskola
- f125 Magnus Roos, Centrum för konsumtionsvetenskap, Göteborgs universitet
- f126 Magnus Roos, Centrum för konsumtionsvetenskap, Göteborgs universitet
- f127 Magnus Roos, Centrum för konsumtionsvetenskap, Göteborgs universitet
- f128 Magnus Roos, Centrum för konsumtionsvetenskap, Göteborgs universitet
- f129 -
- f130 Henrik Oscarsson, MEK, Statsvetenskapliga institutionen, Göteborgs universitet
- f131 Henrik Oscarsson, MEK, Statsvetenskapliga institutionen, Göteborgs universitet
- f132 Henrik Oscarsson, MEK, Statsvetenskapliga institutionen, Göteborgs universitet
- f133 Henrik Oscarsson, MEK, Statsvetenskapliga institutionen, Göteborgs universitet
- f134 Henrik Oscarsson, MEK, Statsvetenskapliga institutionen, Göteborgs universitet
- f135 Henrik Oscarsson, MEK, Statsvetenskapliga institutionen, Göteborgs universitet
- f136 Henrik Oscarsson, MEK, Statsvetenskapliga institutionen, Göteborgs universitet
- f137 Henrik Oscarsson, MEK, Statsvetenskapliga institutionen, Göteborgs universitet
- f138 Henrik Oscarsson, MEK, Statsvetenskapliga institutionen, Göteborgs universitet
- f139 Klimatpolitiska rådet i samverkan med SOM-institutet
- f140 Klimatpolitiska rådet i samverkan med SOM-institutet
- f141 Klimatpolitiska rådet i samverkan med SOM-institutet
- f142 Klimatpolitiska rådet i samverkan med SOM-institutet
- f143 Klimatpolitiska rådet i samverkan med SOM-institutet
- f144 Futurion i samverkan med SOM-institutet
- f145 -
- f146 David Karlsson, Förvaltningshögskolan, Göteborgs universitet
- f147 David Karlsson, Förvaltningshögskolan, Göteborgs universitet
- f148 David Karlsson, Förvaltningshögskolan, Göteborgs universitet
- f149 -
- f150 -
- f151 Rikard Bengtsson, Statsvetenskapliga institutionen, Lunds universitet
- f152 Rikard Bengtsson, Statsvetenskapliga institutionen, Lunds universitet
- f153 Rikard Bengtsson, Statsvetenskapliga institutionen, Lunds universitet
- f154 -
- f155 -
- f156 Lennart Weibull, Institutionen för journalistik, medier och kommunikation, Göteborgs universitet
- f157 -
- f158 -
- f159 -
- f160 -
- f161 -
- f162 -

f163	-
f164	-
f165	-
f166	-
f167	-
f168	-
f169	-
f170	-
f171	-
f172	-
f173	-
f174	Jenny von Platten, Avdelningen för Systemomställning och tjänsteinnovation, RISE
f175	Jenny von Platten, Avdelningen för Systemomställning och tjänsteinnovation, RISE
f176	Jenny von Platten, Avdelningen för Systemomställning och tjänsteinnovation, RISE
f177	Jenny von Platten, Avdelningen för Systemomställning och tjänsteinnovation, RISE
f178	-
f179	-
f180	-
f181	-
f182	-
f183	-
f184	-
f185	-
f186	-
f187	-
f188	-
f189	-
f190	-
f191	-
f192	-

Primärforskaren/samverkansprojektet har ensam bearbetningsrätt till frågorna till och med 31 mars 2023. Frågor i kodboken utan primärforskare/projektanknytning är att betrakta som allmänna frågor. I kodboken är frågor och delfrågor som tillhör samverkansprojekt markerade med symbolen ”*”.

NYHETER & MEDIER

R1: 1
R2: 1
R3: 1
R4: 1
R5: 1
R6: 1

f1 Hur ofta brukar du ta del av följande nyhetsprogram eller nyhetstjänster?

	Dagligen	5-6 dagar/ vecka	3-4 dagar/ vecka	1-2 dagar/ vecka	Mer sällan	Aldrig
a Lokala nyheter från Sveriges Radio (SR)	<input type="checkbox"/>	<input type="checkbox"/>	<input type="checkbox"/>	<input type="checkbox"/>	<input type="checkbox"/>	<input type="checkbox"/>
b Ekonyheter från SR	<input type="checkbox"/>	<input type="checkbox"/>	<input type="checkbox"/>	<input type="checkbox"/>	<input type="checkbox"/>	<input type="checkbox"/>
c P3 Nyheter från SR	<input type="checkbox"/>	<input type="checkbox"/>	<input type="checkbox"/>	<input type="checkbox"/>	<input type="checkbox"/>	<input type="checkbox"/>
d Aktuellt/Rapport från SVT	<input type="checkbox"/>	<input type="checkbox"/>	<input type="checkbox"/>	<input type="checkbox"/>	<input type="checkbox"/>	<input type="checkbox"/>
e Lokala nyheter från SVT	<input type="checkbox"/>	<input type="checkbox"/>	<input type="checkbox"/>	<input type="checkbox"/>	<input type="checkbox"/>	<input type="checkbox"/>
f TV4 Nyheterna	<input type="checkbox"/>	<input type="checkbox"/>	<input type="checkbox"/>	<input type="checkbox"/>	<input type="checkbox"/>	<input type="checkbox"/>
	1	2	3	4	5	6

R1: 2
R2: 2
R3: 2
R4: 2
R5: 2
R6: 2
R7: 2

f2 Läser eller tittar du regelbundet i någon morgontidning på papper?

c *Jag läser aldrig någon morgontidning på papper*

	Dagligen	5-6 dagar/ vecka	3-4 dagar/ vecka	1-2 dagar/ vecka	Mer sällan
a mtidn1 (morgontidningens namn)	<input type="checkbox"/>	<input type="checkbox"/>	<input type="checkbox"/>	<input type="checkbox"/>	<input type="checkbox"/>
b mtidn2	<input type="checkbox"/>	<input type="checkbox"/>	<input type="checkbox"/>	<input type="checkbox"/>	<input type="checkbox"/>
	1	2	3	4	5

R1: 3
R2: 3
R3: 3
R4: 3
R5: 3
R6: 3
R7: 3

f3 Hur ofta brukar du ta del av nyheter från följande?

	Dagligen	5-6 dagar/ vecka	3-4 dagar/ vecka	1-2 dagar/ vecka	Mer sällan	Aldrig
aa Aftonbladet ...på papper	<input type="checkbox"/>	<input type="checkbox"/>	<input type="checkbox"/>	<input type="checkbox"/>	<input type="checkbox"/>	<input type="checkbox"/>
ab ...på internet	<input type="checkbox"/>	<input type="checkbox"/>	<input type="checkbox"/>	<input type="checkbox"/>	<input type="checkbox"/>	<input type="checkbox"/>
ba Expressen/GT/Kvällsposten ...på papper	<input type="checkbox"/>	<input type="checkbox"/>	<input type="checkbox"/>	<input type="checkbox"/>	<input type="checkbox"/>	<input type="checkbox"/>
bb ...på internet	<input type="checkbox"/>	<input type="checkbox"/>	<input type="checkbox"/>	<input type="checkbox"/>	<input type="checkbox"/>	<input type="checkbox"/>
	1	2	3	4	5	6

R1: 4
R2: 4
R3: 4
R4: 4
R5: 4
R6: 4
R7: 4

R1: a-i, l
R2: a-i, k-l
R3: a-i, l
R4: a-i, l
R5: a-i, l
R6: a-j, l
R7: a-i, k-l

R1: -
R2: -
R3: -
R4: -
R5: -
R6: 5
R7: -

R1: -
R2: 5
R3: -
R4: -
R5: -
R6: 6
R7: -

R1: -
R2: -
R3: -
R4: -
R5: 5
R6: -
R7: -

R1: -
R2: -
R3: -
R4: -
R5: -
R6: 7
R7: -

f4 Hur ofta brukar du ta del av nyheter från följande på internet?

l Jag tar aldrig del av nyheter på internet

	Dagligen	5-6 dagar/ vecka	3-4 dagar/ vecka	1-2 dagar/ vecka	Mer sällan	Aldrig
a Dagens Nyheter	<input type="checkbox"/>	<input type="checkbox"/>	<input type="checkbox"/>	<input type="checkbox"/>	<input type="checkbox"/>	<input type="checkbox"/>
b Svenska Dagbladet	<input type="checkbox"/>	<input type="checkbox"/>	<input type="checkbox"/>	<input type="checkbox"/>	<input type="checkbox"/>	<input type="checkbox"/>
c Någon lokal morgontidning	<input type="checkbox"/>	<input type="checkbox"/>	<input type="checkbox"/>	<input type="checkbox"/>	<input type="checkbox"/>	<input type="checkbox"/>
d Annan lokal nyhetssajt	<input type="checkbox"/>	<input type="checkbox"/>	<input type="checkbox"/>	<input type="checkbox"/>	<input type="checkbox"/>	<input type="checkbox"/>
e Sveriges Radio	<input type="checkbox"/>	<input type="checkbox"/>	<input type="checkbox"/>	<input type="checkbox"/>	<input type="checkbox"/>	<input type="checkbox"/>
f Sveriges Television	<input type="checkbox"/>	<input type="checkbox"/>	<input type="checkbox"/>	<input type="checkbox"/>	<input type="checkbox"/>	<input type="checkbox"/>
g Utländsk nyhetstjänst	<input type="checkbox"/>	<input type="checkbox"/>	<input type="checkbox"/>	<input type="checkbox"/>	<input type="checkbox"/>	<input type="checkbox"/>
h Annan nyhetstjänst	<input type="checkbox"/>	<input type="checkbox"/>	<input type="checkbox"/>	<input type="checkbox"/>	<input type="checkbox"/>	<input type="checkbox"/>
i Sociala medier	<input type="checkbox"/>	<input type="checkbox"/>	<input type="checkbox"/>	<input type="checkbox"/>	<input type="checkbox"/>	<input type="checkbox"/>
j TV 4	<input type="checkbox"/>	<input type="checkbox"/>	<input type="checkbox"/>	<input type="checkbox"/>	<input type="checkbox"/>	<input type="checkbox"/>
k Nya Tider/Nyheter idag	<input type="checkbox"/>	<input type="checkbox"/>	<input type="checkbox"/>	<input type="checkbox"/>	<input type="checkbox"/>	<input type="checkbox"/>
	1	2	3	4	5	6

* **f5 Hur ofta brukar du ta del av nyheter från alternativa medier? (t.ex. Fria Tider, Nyheter Idag, Swebbtv)?**

	Dagligen	5-6 dagar/ vecka	3-4 dagar/ vecka	1-2 dagar/ vecka	Mer sällan	Aldrig
	<input type="checkbox"/>	<input type="checkbox"/>	<input type="checkbox"/>	<input type="checkbox"/>	<input type="checkbox"/>	<input type="checkbox"/>
	1	2	3	4	5	6

f6 Prenumererar du eller någon i ditt hushåll på någon morgontidning? Frågan gäller både papperstidningar och digitala prenumerationer.

	Nej	Ja, papperstidning	Ja, digital prenumeration
Den lokala morgontidningen	aa <input type="checkbox"/>	ab <input type="checkbox"/>	ac <input type="checkbox"/>
Någon annan morgontidning	ba <input type="checkbox"/>	bb <input type="checkbox"/>	bc <input type="checkbox"/>

* **f7 Prenumererar du eller någon i ditt hushåll på någon morgontidning? Frågan gäller både papperstidningar och digitala prenumerationer.**

1 Ja 2 Nej

* **f8 I vilken utsträckning instämmer du i följande påståenden?**

	Instämmer helt	Instämmer delvis	Instämmer knappast	Instämmer inte alls	Ingen uppfattning
a Nyheter i svenska medier är i allmänhet mycket tillförlitliga	<input type="checkbox"/>	<input type="checkbox"/>	<input type="checkbox"/>	<input type="checkbox"/>	<input type="checkbox"/>
b Jag gillar att hålla mig informerad om vad som händer i samhället	<input type="checkbox"/>	<input type="checkbox"/>	<input type="checkbox"/>	<input type="checkbox"/>	<input type="checkbox"/>
c Jag litar inte på att nyheterna verkligen är opartiska	<input type="checkbox"/>	<input type="checkbox"/>	<input type="checkbox"/>	<input type="checkbox"/>	<input type="checkbox"/>
d Journalister bör vara öppna med var de står politiskt	<input type="checkbox"/>	<input type="checkbox"/>	<input type="checkbox"/>	<input type="checkbox"/>	<input type="checkbox"/>
e Det finns så många andra som tar del av nyheter att det inte spelar så stor roll om jag gör det eller ej	<input type="checkbox"/>	<input type="checkbox"/>	<input type="checkbox"/>	<input type="checkbox"/>	<input type="checkbox"/>

R1: -
R2: -
R3: -
R4: -
R5: 6
R6: 8
R7: -

* f9 Allmänt sett, hur stort förtroende har du för svenska nyhetsmedier?

Mycket stort förtroende	Ganska stort förtroende	Ganska litet förtroende	Mycket litet förtroende
<input type="checkbox"/>	<input type="checkbox"/>	<input type="checkbox"/>	<input type="checkbox"/>
1	2	3	4

* f10 Vilket förtroende har du för innehållet hos följande medier och internetjänster?

R1: -
R2: 6
R3: -
R4: -
R5: -
R6: -
R7: -

	Mycket stort förtroende	Ganska stort förtroende	Varken stort eller litet förtroende	Ganska litet förtroende	Mycket litet förtroende	Ingen upp- fattning
a Sveriges Television (SVT)	<input type="checkbox"/>	<input type="checkbox"/>	<input type="checkbox"/>	<input type="checkbox"/>	<input type="checkbox"/>	<input type="checkbox"/>
b TV3	<input type="checkbox"/>	<input type="checkbox"/>	<input type="checkbox"/>	<input type="checkbox"/>	<input type="checkbox"/>	<input type="checkbox"/>
c TV4	<input type="checkbox"/>	<input type="checkbox"/>	<input type="checkbox"/>	<input type="checkbox"/>	<input type="checkbox"/>	<input type="checkbox"/>
d Kanal 5	<input type="checkbox"/>	<input type="checkbox"/>	<input type="checkbox"/>	<input type="checkbox"/>	<input type="checkbox"/>	<input type="checkbox"/>
e Sveriges Radio (SR)	<input type="checkbox"/>	<input type="checkbox"/>	<input type="checkbox"/>	<input type="checkbox"/>	<input type="checkbox"/>	<input type="checkbox"/>
f Rix FM	<input type="checkbox"/>	<input type="checkbox"/>	<input type="checkbox"/>	<input type="checkbox"/>	<input type="checkbox"/>	<input type="checkbox"/>
g Mix Megapol	<input type="checkbox"/>	<input type="checkbox"/>	<input type="checkbox"/>	<input type="checkbox"/>	<input type="checkbox"/>	<input type="checkbox"/>
h Utbildningsradion (UR)	<input type="checkbox"/>	<input type="checkbox"/>	<input type="checkbox"/>	<input type="checkbox"/>	<input type="checkbox"/>	<input type="checkbox"/>
i Aftonbladet	<input type="checkbox"/>	<input type="checkbox"/>	<input type="checkbox"/>	<input type="checkbox"/>	<input type="checkbox"/>	<input type="checkbox"/>
j Expressen	<input type="checkbox"/>	<input type="checkbox"/>	<input type="checkbox"/>	<input type="checkbox"/>	<input type="checkbox"/>	<input type="checkbox"/>
k Dagens Nyheter	<input type="checkbox"/>	<input type="checkbox"/>	<input type="checkbox"/>	<input type="checkbox"/>	<input type="checkbox"/>	<input type="checkbox"/>
l Svenska Dagbladet	<input type="checkbox"/>	<input type="checkbox"/>	<input type="checkbox"/>	<input type="checkbox"/>	<input type="checkbox"/>	<input type="checkbox"/>
m Den lokala morgontidningen där du bor	<input type="checkbox"/>	<input type="checkbox"/>	<input type="checkbox"/>	<input type="checkbox"/>	<input type="checkbox"/>	<input type="checkbox"/>
n Youtube	<input type="checkbox"/>	<input type="checkbox"/>	<input type="checkbox"/>	<input type="checkbox"/>	<input type="checkbox"/>	<input type="checkbox"/>
o Facebook	<input type="checkbox"/>	<input type="checkbox"/>	<input type="checkbox"/>	<input type="checkbox"/>	<input type="checkbox"/>	<input type="checkbox"/>
p Wikipedia	<input type="checkbox"/>	<input type="checkbox"/>	<input type="checkbox"/>	<input type="checkbox"/>	<input type="checkbox"/>	<input type="checkbox"/>
q Netflix	<input type="checkbox"/>	<input type="checkbox"/>	<input type="checkbox"/>	<input type="checkbox"/>	<input type="checkbox"/>	<input type="checkbox"/>
r Spotify	<input type="checkbox"/>	<input type="checkbox"/>	<input type="checkbox"/>	<input type="checkbox"/>	<input type="checkbox"/>	<input type="checkbox"/>
	1	2	3	4	5	6

* f11 Hur stort förtroende har du för följande mediers nyhetsrapportering?

R1: -
R2: -
R3: -
R4: -
R5: -
R6: -
R7: 5

	Mycket stort förtroende	Ganska stort förtroende	Varken stort eller litet förtroende	Ganska litet förtroende	Mycket litet förtroende	Ingen upp- fattning
a Sveriges Television (SVT)	<input type="checkbox"/>	<input type="checkbox"/>	<input type="checkbox"/>	<input type="checkbox"/>	<input type="checkbox"/>	<input type="checkbox"/>
b Sveriges Radio (SR)	<input type="checkbox"/>	<input type="checkbox"/>	<input type="checkbox"/>	<input type="checkbox"/>	<input type="checkbox"/>	<input type="checkbox"/>
c TV4	<input type="checkbox"/>	<input type="checkbox"/>	<input type="checkbox"/>	<input type="checkbox"/>	<input type="checkbox"/>	<input type="checkbox"/>
d Aftonbladet	<input type="checkbox"/>	<input type="checkbox"/>	<input type="checkbox"/>	<input type="checkbox"/>	<input type="checkbox"/>	<input type="checkbox"/>
e Expressen	<input type="checkbox"/>	<input type="checkbox"/>	<input type="checkbox"/>	<input type="checkbox"/>	<input type="checkbox"/>	<input type="checkbox"/>
f Dagens nyheter	<input type="checkbox"/>	<input type="checkbox"/>	<input type="checkbox"/>	<input type="checkbox"/>	<input type="checkbox"/>	<input type="checkbox"/>
g Svenska Dagbladet	<input type="checkbox"/>	<input type="checkbox"/>	<input type="checkbox"/>	<input type="checkbox"/>	<input type="checkbox"/>	<input type="checkbox"/>
	1	2	3	4	5	6

* f12 I vilken utsträckning instämmer du i att följande medier och internetjänster är oberoende, i relation till politiska, ekonomiska eller andra särintressen när de berättar om samhället och världen?

R1: -
R2: 7
R3: -
R4: -
R5: -
R6: -
R7: -

		Instämmer helt	Instämmer delvis	Instämmer knappast	Instämmer inte alls	Ingen uppfattning
a	Sveriges Television (SVT)	<input type="checkbox"/>	<input type="checkbox"/>	<input type="checkbox"/>	<input type="checkbox"/>	<input type="checkbox"/>
b	Sveriges Radio (SR)	<input type="checkbox"/>	<input type="checkbox"/>	<input type="checkbox"/>	<input type="checkbox"/>	<input type="checkbox"/>
c	TV4s kanaler (<i>t.ex. TV4, 7, C More</i>)	<input type="checkbox"/>	<input type="checkbox"/>	<input type="checkbox"/>	<input type="checkbox"/>	<input type="checkbox"/>
d	Dagens Nyheter	<input type="checkbox"/>	<input type="checkbox"/>	<input type="checkbox"/>	<input type="checkbox"/>	<input type="checkbox"/>
e	Svenska Dagbladet	<input type="checkbox"/>	<input type="checkbox"/>	<input type="checkbox"/>	<input type="checkbox"/>	<input type="checkbox"/>
f	Aftonbladet	<input type="checkbox"/>	<input type="checkbox"/>	<input type="checkbox"/>	<input type="checkbox"/>	<input type="checkbox"/>
g	Expressen	<input type="checkbox"/>	<input type="checkbox"/>	<input type="checkbox"/>	<input type="checkbox"/>	<input type="checkbox"/>
h	Den lokala morgontidningen där du bor	<input type="checkbox"/>	<input type="checkbox"/>	<input type="checkbox"/>	<input type="checkbox"/>	<input type="checkbox"/>
i	Youtube	<input type="checkbox"/>	<input type="checkbox"/>	<input type="checkbox"/>	<input type="checkbox"/>	<input type="checkbox"/>
j	Facebook	<input type="checkbox"/>	<input type="checkbox"/>	<input type="checkbox"/>	<input type="checkbox"/>	<input type="checkbox"/>
k	Wikipedia	<input type="checkbox"/>	<input type="checkbox"/>	<input type="checkbox"/>	<input type="checkbox"/>	<input type="checkbox"/>
l	Netflix	<input type="checkbox"/>	<input type="checkbox"/>	<input type="checkbox"/>	<input type="checkbox"/>	<input type="checkbox"/>
		1	2	3	4	5

* f13 I samhällsdebatten talar man ibland om att åsikter kan placeras till vänster och höger. Var skulle du placera följande mediers nyhetsrapportering på en sådan skala?

R1: -
R2: -
R3: -
R4: -
R5: -
R6: -
R7: 17

		Klart till vänster	Något till vänster	Varken till vänster eller höger	Något till höger	Klart till höger	Ingen uppfattning
a	Sveriges Television (SVT)	<input type="checkbox"/>	<input type="checkbox"/>	<input type="checkbox"/>	<input type="checkbox"/>	<input type="checkbox"/>	<input type="checkbox"/>
b	Sveriges Radio (SR)	<input type="checkbox"/>	<input type="checkbox"/>	<input type="checkbox"/>	<input type="checkbox"/>	<input type="checkbox"/>	<input type="checkbox"/>
c	TV4	<input type="checkbox"/>	<input type="checkbox"/>	<input type="checkbox"/>	<input type="checkbox"/>	<input type="checkbox"/>	<input type="checkbox"/>
d	Aftonbladet	<input type="checkbox"/>	<input type="checkbox"/>	<input type="checkbox"/>	<input type="checkbox"/>	<input type="checkbox"/>	<input type="checkbox"/>
e	Expressen	<input type="checkbox"/>	<input type="checkbox"/>	<input type="checkbox"/>	<input type="checkbox"/>	<input type="checkbox"/>	<input type="checkbox"/>
f	Dagens nyheter	<input type="checkbox"/>	<input type="checkbox"/>	<input type="checkbox"/>	<input type="checkbox"/>	<input type="checkbox"/>	<input type="checkbox"/>
g	Svenska Dagbladet	<input type="checkbox"/>	<input type="checkbox"/>	<input type="checkbox"/>	<input type="checkbox"/>	<input type="checkbox"/>	<input type="checkbox"/>
		1	2	3	4	5	6

f14 Hur intresserad är du av nyheter som handlar om:

R1: -
R2: 25
R3: -
R4: -
R5: -
R6: -
R7: -

		Mycket intresserad	Ganska intresserad	Inte särskilt intresserad	Inte alls intresserad
a	Området där du bor	<input type="checkbox"/>	<input type="checkbox"/>	<input type="checkbox"/>	<input type="checkbox"/>
b	Den kommun där du bor	<input type="checkbox"/>	<input type="checkbox"/>	<input type="checkbox"/>	<input type="checkbox"/>
c	Sverige	<input type="checkbox"/>	<input type="checkbox"/>	<input type="checkbox"/>	<input type="checkbox"/>
d	Andra länder	<input type="checkbox"/>	<input type="checkbox"/>	<input type="checkbox"/>	<input type="checkbox"/>
		1	2	3	4

* f15 Vilket värde för det svenska samhället anser du att följande medier och internetjänster har?

		Mycket stort värde	Ganska stort värde	Varken stort eller litet värde	Ganska litet värde	Mycket litet värde	Ingen uppfattning
R1: -	a	<input type="checkbox"/>	<input type="checkbox"/>	<input type="checkbox"/>	<input type="checkbox"/>	<input type="checkbox"/>	<input type="checkbox"/>
R2: 28	b	<input type="checkbox"/>	<input type="checkbox"/>	<input type="checkbox"/>	<input type="checkbox"/>	<input type="checkbox"/>	<input type="checkbox"/>
R3: -	c	<input type="checkbox"/>	<input type="checkbox"/>	<input type="checkbox"/>	<input type="checkbox"/>	<input type="checkbox"/>	<input type="checkbox"/>
R4: -	d	<input type="checkbox"/>	<input type="checkbox"/>	<input type="checkbox"/>	<input type="checkbox"/>	<input type="checkbox"/>	<input type="checkbox"/>
R5: -	e	<input type="checkbox"/>	<input type="checkbox"/>	<input type="checkbox"/>	<input type="checkbox"/>	<input type="checkbox"/>	<input type="checkbox"/>
R6: -	f	<input type="checkbox"/>	<input type="checkbox"/>	<input type="checkbox"/>	<input type="checkbox"/>	<input type="checkbox"/>	<input type="checkbox"/>
R7: -	g	<input type="checkbox"/>	<input type="checkbox"/>	<input type="checkbox"/>	<input type="checkbox"/>	<input type="checkbox"/>	<input type="checkbox"/>
	h	<input type="checkbox"/>	<input type="checkbox"/>	<input type="checkbox"/>	<input type="checkbox"/>	<input type="checkbox"/>	<input type="checkbox"/>
	i	<input type="checkbox"/>	<input type="checkbox"/>	<input type="checkbox"/>	<input type="checkbox"/>	<input type="checkbox"/>	<input type="checkbox"/>
	j	<input type="checkbox"/>	<input type="checkbox"/>	<input type="checkbox"/>	<input type="checkbox"/>	<input type="checkbox"/>	<input type="checkbox"/>
	k	<input type="checkbox"/>	<input type="checkbox"/>	<input type="checkbox"/>	<input type="checkbox"/>	<input type="checkbox"/>	<input type="checkbox"/>
	l	<input type="checkbox"/>	<input type="checkbox"/>	<input type="checkbox"/>	<input type="checkbox"/>	<input type="checkbox"/>	<input type="checkbox"/>
	m	<input type="checkbox"/>	<input type="checkbox"/>	<input type="checkbox"/>	<input type="checkbox"/>	<input type="checkbox"/>	<input type="checkbox"/>
		1	2	3	4	5	6

* f16 Hur ofta brukar du lyssna på radio på följande sätt?

		Dagligen	5-6 dagar/vecka	3-4 dagar/vecka	1-2 dagar/vecka	Mer sällan	Aldrig
R1: -	a	<input type="checkbox"/>	<input type="checkbox"/>	<input type="checkbox"/>	<input type="checkbox"/>	<input type="checkbox"/>	<input type="checkbox"/>
R2: 26	b	<input type="checkbox"/>	<input type="checkbox"/>	<input type="checkbox"/>	<input type="checkbox"/>	<input type="checkbox"/>	<input type="checkbox"/>
R3: -	ca	<input type="checkbox"/>	<input type="checkbox"/>	<input type="checkbox"/>	<input type="checkbox"/>	<input type="checkbox"/>	<input type="checkbox"/>
R4: -	cb	<input type="checkbox"/>	<input type="checkbox"/>	<input type="checkbox"/>	<input type="checkbox"/>	<input type="checkbox"/>	<input type="checkbox"/>
R5: -	da	<input type="checkbox"/>	<input type="checkbox"/>	<input type="checkbox"/>	<input type="checkbox"/>	<input type="checkbox"/>	<input type="checkbox"/>
R6: -	db	<input type="checkbox"/>	<input type="checkbox"/>	<input type="checkbox"/>	<input type="checkbox"/>	<input type="checkbox"/>	<input type="checkbox"/>
R7: -	ea	<input type="checkbox"/>	<input type="checkbox"/>	<input type="checkbox"/>	<input type="checkbox"/>	<input type="checkbox"/>	<input type="checkbox"/>
	eb	<input type="checkbox"/>	<input type="checkbox"/>	<input type="checkbox"/>	<input type="checkbox"/>	<input type="checkbox"/>	<input type="checkbox"/>
	fa	<input type="checkbox"/>	<input type="checkbox"/>	<input type="checkbox"/>	<input type="checkbox"/>	<input type="checkbox"/>	<input type="checkbox"/>
	fb	<input type="checkbox"/>	<input type="checkbox"/>	<input type="checkbox"/>	<input type="checkbox"/>	<input type="checkbox"/>	<input type="checkbox"/>
		1	2	3	4	5	6

* f17 Hur ofta brukar du lyssna på följande radiokanaler? Frågan gäller alla sätt att lyssna, t.ex. via radioapparat, dator eller mobil.

		Dagligen	5-6 dagar/vecka	3-4 dagar/vecka	1-2 dagar/vecka	Mer sällan	Aldrig
R1: -	a	<input type="checkbox"/>	<input type="checkbox"/>	<input type="checkbox"/>	<input type="checkbox"/>	<input type="checkbox"/>	<input type="checkbox"/>
R2: 27	b	<input type="checkbox"/>	<input type="checkbox"/>	<input type="checkbox"/>	<input type="checkbox"/>	<input type="checkbox"/>	<input type="checkbox"/>
R3: -	c	<input type="checkbox"/>	<input type="checkbox"/>	<input type="checkbox"/>	<input type="checkbox"/>	<input type="checkbox"/>	<input type="checkbox"/>
R4: -	d	<input type="checkbox"/>	<input type="checkbox"/>	<input type="checkbox"/>	<input type="checkbox"/>	<input type="checkbox"/>	<input type="checkbox"/>
R5: -	e	<input type="checkbox"/>	<input type="checkbox"/>	<input type="checkbox"/>	<input type="checkbox"/>	<input type="checkbox"/>	<input type="checkbox"/>
R6: -	f	<input type="checkbox"/>	<input type="checkbox"/>	<input type="checkbox"/>	<input type="checkbox"/>	<input type="checkbox"/>	<input type="checkbox"/>
R7: -	g	<input type="checkbox"/>	<input type="checkbox"/>	<input type="checkbox"/>	<input type="checkbox"/>	<input type="checkbox"/>	<input type="checkbox"/>
	h	<input type="checkbox"/>	<input type="checkbox"/>	<input type="checkbox"/>	<input type="checkbox"/>	<input type="checkbox"/>	<input type="checkbox"/>
	i	<input type="checkbox"/>	<input type="checkbox"/>	<input type="checkbox"/>	<input type="checkbox"/>	<input type="checkbox"/>	<input type="checkbox"/>
	j	<input type="checkbox"/>	<input type="checkbox"/>	<input type="checkbox"/>	<input type="checkbox"/>	<input type="checkbox"/>	<input type="checkbox"/>
		1	2	3	4	5	6

R1: -
R2: -
R3: -
R4: -
R5: -
R6: 30
R7: -

* f18 Hur ofta tar du del av nyheter eller journalistik som handlar om följande områden?

	Dagligen	5-6 dagar/ vecka	3-4 dagar/ vecka	1-2 dagar/ vecka	Mer sällan	Aldrig
a Politik	<input type="checkbox"/>	<input type="checkbox"/>	<input type="checkbox"/>	<input type="checkbox"/>	<input type="checkbox"/>	<input type="checkbox"/>
b Vård, hälsa och omsorg	<input type="checkbox"/>	<input type="checkbox"/>	<input type="checkbox"/>	<input type="checkbox"/>	<input type="checkbox"/>	<input type="checkbox"/>
c Miljö, klimat och energi	<input type="checkbox"/>	<input type="checkbox"/>	<input type="checkbox"/>	<input type="checkbox"/>	<input type="checkbox"/>	<input type="checkbox"/>
d Ekonomi och arbetsmarknad	<input type="checkbox"/>	<input type="checkbox"/>	<input type="checkbox"/>	<input type="checkbox"/>	<input type="checkbox"/>	<input type="checkbox"/>
e Utbildning och barnomsorg	<input type="checkbox"/>	<input type="checkbox"/>	<input type="checkbox"/>	<input type="checkbox"/>	<input type="checkbox"/>	<input type="checkbox"/>
f Olyckor och katastrofer	<input type="checkbox"/>	<input type="checkbox"/>	<input type="checkbox"/>	<input type="checkbox"/>	<input type="checkbox"/>	<input type="checkbox"/>
g Brott och rättsväsende	<input type="checkbox"/>	<input type="checkbox"/>	<input type="checkbox"/>	<input type="checkbox"/>	<input type="checkbox"/>	<input type="checkbox"/>
h Sociala frågor	<input type="checkbox"/>	<input type="checkbox"/>	<input type="checkbox"/>	<input type="checkbox"/>	<input type="checkbox"/>	<input type="checkbox"/>
i Vetenskap och forskning	<input type="checkbox"/>	<input type="checkbox"/>	<input type="checkbox"/>	<input type="checkbox"/>	<input type="checkbox"/>	<input type="checkbox"/>
j Sport, kultur, nöje och fritid	<input type="checkbox"/>	<input type="checkbox"/>	<input type="checkbox"/>	<input type="checkbox"/>	<input type="checkbox"/>	<input type="checkbox"/>
	1	2	3	4	5	6

R1: -
R2: 29
R3: -
R4: -
R5: -
R6: -
R7: -

* f19 Tycker du att public service-avgiften man betalar för Sveriges Radio, Sveriges Television och Utbildningsradion är värd priset eller inte?

Mycket väl värd priset	Ganska väl värd priset	Inte speciellt värd priset	Inte alls värd priset
<input type="checkbox"/>	<input type="checkbox"/>	<input type="checkbox"/>	<input type="checkbox"/>
1	2	3	4

R1: -
R2: 30
R3: -
R4: -
R5: -
R6: -
R7: -

* f20 Vilket värde anser du att innehållet från public service (Sveriges Radio, Sveriges Television och Utbildningsradion) har...

	Mycket stort värde	Ganska stort värde	Varken stort eller litet värde	Ganska litet värde	Mycket litet värde	Ingen uppfattning
a ... för samhället i stort	<input type="checkbox"/>	<input type="checkbox"/>	<input type="checkbox"/>	<input type="checkbox"/>	<input type="checkbox"/>	<input type="checkbox"/>
b ... för dig personligen	<input type="checkbox"/>	<input type="checkbox"/>	<input type="checkbox"/>	<input type="checkbox"/>	<input type="checkbox"/>	<input type="checkbox"/>
	1	2	3	4	5	6

INTERNET & DIGITALA MEDIER

f21 Hur ofta har du under de senaste 12 månaderna använt internet?

R1: 24
R2: 35
R3: 26
R4: 36
R5: 18
R6: 26
R7: 27

	Ingen gång	Någon gång de senaste 12 mån	Någon gång i halvåret	Någon gång i månaden	Någon gång i veckan	Flera gånger i veckan	Dagligen
a	<input type="checkbox"/>	<input type="checkbox"/>	<input type="checkbox"/>	<input type="checkbox"/>	<input type="checkbox"/>	<input type="checkbox"/>	<input type="checkbox"/>
	1	2	3	4	5	6	7

→ Gå till fråga XX

Och hur ofta har du gjort följande på internet?

R1: a-g

R2: a, c-o

R3: a, c-e, g, p-r

R4: a, c-g, m-n, s-v

R5: a, c-e, g, m, w

R6: a, c-e, g, x-y

R7: a, c-e, h

	Ingen gång	Någon gång de senaste 12 mån	Någon gång i halvåret	Någon gång i månaden	Någon gång i veckan	Flera gånger i veckan	Dagligen
b Skickat/tagit emot e-post	<input type="checkbox"/>	<input type="checkbox"/>	<input type="checkbox"/>	<input type="checkbox"/>	<input type="checkbox"/>	<input type="checkbox"/>	<input type="checkbox"/>
c Tagit del av nyheter/nyhetstjänst	<input type="checkbox"/>	<input type="checkbox"/>	<input type="checkbox"/>	<input type="checkbox"/>	<input type="checkbox"/>	<input type="checkbox"/>	<input type="checkbox"/>
d Sökt information/fakta	<input type="checkbox"/>	<input type="checkbox"/>	<input type="checkbox"/>	<input type="checkbox"/>	<input type="checkbox"/>	<input type="checkbox"/>	<input type="checkbox"/>
e Använt sociala medier (<i>ex. Facebook, Instagram, Twitter</i>)	<input type="checkbox"/>	<input type="checkbox"/>	<input type="checkbox"/>	<input type="checkbox"/>	<input type="checkbox"/>	<input type="checkbox"/>	<input type="checkbox"/>
f Spelat onlinespel	<input type="checkbox"/>	<input type="checkbox"/>	<input type="checkbox"/>	<input type="checkbox"/>	<input type="checkbox"/>	<input type="checkbox"/>	<input type="checkbox"/>
g Köpt/beställt varor eller tjänster	<input type="checkbox"/>	<input type="checkbox"/>	<input type="checkbox"/>	<input type="checkbox"/>	<input type="checkbox"/>	<input type="checkbox"/>	<input type="checkbox"/>
h Läst någon blogg	<input type="checkbox"/>	<input type="checkbox"/>	<input type="checkbox"/>	<input type="checkbox"/>	<input type="checkbox"/>	<input type="checkbox"/>	<input type="checkbox"/>
i Skrivit egen blogg	<input type="checkbox"/>	<input type="checkbox"/>	<input type="checkbox"/>	<input type="checkbox"/>	<input type="checkbox"/>	<input type="checkbox"/>	<input type="checkbox"/>
j Läst artikelkommentarer	<input type="checkbox"/>	<input type="checkbox"/>	<input type="checkbox"/>	<input type="checkbox"/>	<input type="checkbox"/>	<input type="checkbox"/>	<input type="checkbox"/>
k Kommenterat nyhetsartiklar	<input type="checkbox"/>	<input type="checkbox"/>	<input type="checkbox"/>	<input type="checkbox"/>	<input type="checkbox"/>	<input type="checkbox"/>	<input type="checkbox"/>
l Lyssnat på radio	<input type="checkbox"/>	<input type="checkbox"/>	<input type="checkbox"/>	<input type="checkbox"/>	<input type="checkbox"/>	<input type="checkbox"/>	<input type="checkbox"/>
m Tittat på film/tv-serier	<input type="checkbox"/>	<input type="checkbox"/>	<input type="checkbox"/>	<input type="checkbox"/>	<input type="checkbox"/>	<input type="checkbox"/>	<input type="checkbox"/>
n Gjort ärenden hos myndighet	<input type="checkbox"/>	<input type="checkbox"/>	<input type="checkbox"/>	<input type="checkbox"/>	<input type="checkbox"/>	<input type="checkbox"/>	<input type="checkbox"/>
o Gjort bankärenden	<input type="checkbox"/>	<input type="checkbox"/>	<input type="checkbox"/>	<input type="checkbox"/>	<input type="checkbox"/>	<input type="checkbox"/>	<input type="checkbox"/>
p Använt myndighetsbrevlåda	<input type="checkbox"/>	<input type="checkbox"/>	<input type="checkbox"/>	<input type="checkbox"/>	<input type="checkbox"/>	<input type="checkbox"/>	<input type="checkbox"/>
q Använt digital sjukvårdstjänst	<input type="checkbox"/>	<input type="checkbox"/>	<input type="checkbox"/>	<input type="checkbox"/>	<input type="checkbox"/>	<input type="checkbox"/>	<input type="checkbox"/>
r Tittat på e-sport	<input type="checkbox"/>	<input type="checkbox"/>	<input type="checkbox"/>	<input type="checkbox"/>	<input type="checkbox"/>	<input type="checkbox"/>	<input type="checkbox"/>
s Spelat på tips/trav/casino	<input type="checkbox"/>	<input type="checkbox"/>	<input type="checkbox"/>	<input type="checkbox"/>	<input type="checkbox"/>	<input type="checkbox"/>	<input type="checkbox"/>
t Använt dejtingtjänst	<input type="checkbox"/>	<input type="checkbox"/>	<input type="checkbox"/>	<input type="checkbox"/>	<input type="checkbox"/>	<input type="checkbox"/>	<input type="checkbox"/>
u Lärt mig nya saker genom YouTube	<input type="checkbox"/>	<input type="checkbox"/>	<input type="checkbox"/>	<input type="checkbox"/>	<input type="checkbox"/>	<input type="checkbox"/>	<input type="checkbox"/>
v Hyrt eller hyrt ut bostad/ semesterbostad	<input type="checkbox"/>	<input type="checkbox"/>	<input type="checkbox"/>	<input type="checkbox"/>	<input type="checkbox"/>	<input type="checkbox"/>	<input type="checkbox"/>
* w Besökt Dramaten Play	<input type="checkbox"/>	<input type="checkbox"/>	<input type="checkbox"/>	<input type="checkbox"/>	<input type="checkbox"/>	<input type="checkbox"/>	<input type="checkbox"/>
x Lyssnat på poddar	<input type="checkbox"/>	<input type="checkbox"/>	<input type="checkbox"/>	<input type="checkbox"/>	<input type="checkbox"/>	<input type="checkbox"/>	<input type="checkbox"/>
y Köpt läkemedel	<input type="checkbox"/>	<input type="checkbox"/>	<input type="checkbox"/>	<input type="checkbox"/>	<input type="checkbox"/>	<input type="checkbox"/>	<input type="checkbox"/>
	1	2	3	4	5	6	7

POLITIK, SAMHÄLLE & DEMOKRATI

R1: 5
R2: 8
R3: 5
R4: 5
R5: 7
R6: 9
R7: 6

f22 Hur intresserad är du i allmänhet av politik?

Mycket intresserad	Ganska intresserad	Inte särskilt intresserad	Inte alls intresserad
<input type="checkbox"/>	<input type="checkbox"/>	<input type="checkbox"/>	<input type="checkbox"/>
1	2	3	4

R1: 6
R2: -
R3: 7
R4: -
R5: -
R6: -
R7: -

f23 Hur stort förtroende har du för det sätt på vilket följande institutioner och grupper sköter sitt arbete?

	Mycket stort förtroende	Ganska stort förtroende	Varken stort eller litet förtroende	Ganska litet förtroende	Mycket litet förtroende
a Regeringen	<input type="checkbox"/>	<input type="checkbox"/>	<input type="checkbox"/>	<input type="checkbox"/>	<input type="checkbox"/>
b Polisen	<input type="checkbox"/>	<input type="checkbox"/>	<input type="checkbox"/>	<input type="checkbox"/>	<input type="checkbox"/>
c Sjukvården	<input type="checkbox"/>	<input type="checkbox"/>	<input type="checkbox"/>	<input type="checkbox"/>	<input type="checkbox"/>
d Försvaret	<input type="checkbox"/>	<input type="checkbox"/>	<input type="checkbox"/>	<input type="checkbox"/>	<input type="checkbox"/>
e Riksdagen	<input type="checkbox"/>	<input type="checkbox"/>	<input type="checkbox"/>	<input type="checkbox"/>	<input type="checkbox"/>
f Bankerna	<input type="checkbox"/>	<input type="checkbox"/>	<input type="checkbox"/>	<input type="checkbox"/>	<input type="checkbox"/>
g Dagspressen	<input type="checkbox"/>	<input type="checkbox"/>	<input type="checkbox"/>	<input type="checkbox"/>	<input type="checkbox"/>
h De fackliga organisationerna	<input type="checkbox"/>	<input type="checkbox"/>	<input type="checkbox"/>	<input type="checkbox"/>	<input type="checkbox"/>
i Radio och tv	<input type="checkbox"/>	<input type="checkbox"/>	<input type="checkbox"/>	<input type="checkbox"/>	<input type="checkbox"/>
j Grundskolan	<input type="checkbox"/>	<input type="checkbox"/>	<input type="checkbox"/>	<input type="checkbox"/>	<input type="checkbox"/>
k Storföretagen	<input type="checkbox"/>	<input type="checkbox"/>	<input type="checkbox"/>	<input type="checkbox"/>	<input type="checkbox"/>
l Svenska kyrkan	<input type="checkbox"/>	<input type="checkbox"/>	<input type="checkbox"/>	<input type="checkbox"/>	<input type="checkbox"/>
m Domstolarna	<input type="checkbox"/>	<input type="checkbox"/>	<input type="checkbox"/>	<input type="checkbox"/>	<input type="checkbox"/>
n Riksbanken	<input type="checkbox"/>	<input type="checkbox"/>	<input type="checkbox"/>	<input type="checkbox"/>	<input type="checkbox"/>
o Kungahuset	<input type="checkbox"/>	<input type="checkbox"/>	<input type="checkbox"/>	<input type="checkbox"/>	<input type="checkbox"/>
p Kommunstyrelserna	<input type="checkbox"/>	<input type="checkbox"/>	<input type="checkbox"/>	<input type="checkbox"/>	<input type="checkbox"/>
q Universitet/högskolor	<input type="checkbox"/>	<input type="checkbox"/>	<input type="checkbox"/>	<input type="checkbox"/>	<input type="checkbox"/>
r De politiska partierna	<input type="checkbox"/>	<input type="checkbox"/>	<input type="checkbox"/>	<input type="checkbox"/>	<input type="checkbox"/>
s EU-kommissionen	<input type="checkbox"/>	<input type="checkbox"/>	<input type="checkbox"/>	<input type="checkbox"/>	<input type="checkbox"/>
t Europaparlamentet	<input type="checkbox"/>	<input type="checkbox"/>	<input type="checkbox"/>	<input type="checkbox"/>	<input type="checkbox"/>
u Förenta Nationerna (FN)	<input type="checkbox"/>	<input type="checkbox"/>	<input type="checkbox"/>	<input type="checkbox"/>	<input type="checkbox"/>
	1	2	3	4	5

R1: a-u

R3: a-c,
f-g, i, o,
q-r

f24 Ange också hur stort förtroende du har för följande:

		Mycket stort förtroende	Ganska stort förtroende	Varken stort eller litet förtroende	Ganska litet förtroende	Mycket litet förtroende	Ingen uppfattning
R1: -							
R2: -							
R3: 8							
R4: -	* a	<input type="checkbox"/>	<input type="checkbox"/>	<input type="checkbox"/>	<input type="checkbox"/>	<input type="checkbox"/>	<input type="checkbox"/>
R5: -	* b	<input type="checkbox"/>	<input type="checkbox"/>	<input type="checkbox"/>	<input type="checkbox"/>	<input type="checkbox"/>	<input type="checkbox"/>
R6: -	* c	<input type="checkbox"/>	<input type="checkbox"/>	<input type="checkbox"/>	<input type="checkbox"/>	<input type="checkbox"/>	<input type="checkbox"/>
R7: -	* d	<input type="checkbox"/>	<input type="checkbox"/>	<input type="checkbox"/>	<input type="checkbox"/>	<input type="checkbox"/>	<input type="checkbox"/>
	* e	<input type="checkbox"/>	<input type="checkbox"/>	<input type="checkbox"/>	<input type="checkbox"/>	<input type="checkbox"/>	<input type="checkbox"/>
	f	<input type="checkbox"/>	<input type="checkbox"/>	<input type="checkbox"/>	<input type="checkbox"/>	<input type="checkbox"/>	<input type="checkbox"/>
	* g	<input type="checkbox"/>	<input type="checkbox"/>	<input type="checkbox"/>	<input type="checkbox"/>	<input type="checkbox"/>	<input type="checkbox"/>
	* h	<input type="checkbox"/>	<input type="checkbox"/>	<input type="checkbox"/>	<input type="checkbox"/>	<input type="checkbox"/>	<input type="checkbox"/>
	i	<input type="checkbox"/>	<input type="checkbox"/>	<input type="checkbox"/>	<input type="checkbox"/>	<input type="checkbox"/>	<input type="checkbox"/>
		1	2	3	4	5	6

f25 Vilket förtroende har du för följande institutioner?

		Mycket stort förtroende	Ganska stort förtroende	Varken stort eller litet förtroende	Ganska litet förtroende	Mycket litet förtroende	Ingen uppfattning
R1: -							
R2: -							
R3: -							
R4: -							
R5: 11	a	<input type="checkbox"/>	<input type="checkbox"/>	<input type="checkbox"/>	<input type="checkbox"/>	<input type="checkbox"/>	<input type="checkbox"/>
R6: -	b	<input type="checkbox"/>	<input type="checkbox"/>	<input type="checkbox"/>	<input type="checkbox"/>	<input type="checkbox"/>	<input type="checkbox"/>
R7: -	* c	<input type="checkbox"/>	<input type="checkbox"/>	<input type="checkbox"/>	<input type="checkbox"/>	<input type="checkbox"/>	<input type="checkbox"/>
	d	<input type="checkbox"/>	<input type="checkbox"/>	<input type="checkbox"/>	<input type="checkbox"/>	<input type="checkbox"/>	<input type="checkbox"/>
	* e	<input type="checkbox"/>	<input type="checkbox"/>	<input type="checkbox"/>	<input type="checkbox"/>	<input type="checkbox"/>	<input type="checkbox"/>
	* f	<input type="checkbox"/>	<input type="checkbox"/>	<input type="checkbox"/>	<input type="checkbox"/>	<input type="checkbox"/>	<input type="checkbox"/>
	* g	<input type="checkbox"/>	<input type="checkbox"/>	<input type="checkbox"/>	<input type="checkbox"/>	<input type="checkbox"/>	<input type="checkbox"/>
		1	2	3	4	5	6

* **f26 Hur väl känner du till den verksamhet som bedrivs vid följande myndigheter?**

		Inte alls	Inte särskilt väl	Ganska väl	Mycket väl
R1: -					
R2: -					
R3: 9					
R4: -	a	<input type="checkbox"/>	<input type="checkbox"/>	<input type="checkbox"/>	<input type="checkbox"/>
R5: -	b	<input type="checkbox"/>	<input type="checkbox"/>	<input type="checkbox"/>	<input type="checkbox"/>
R6: -	c	<input type="checkbox"/>	<input type="checkbox"/>	<input type="checkbox"/>	<input type="checkbox"/>
R7: -		1	2	3	4

f27 Allmänt sett, hur stort förtroende har du för det sätt på vilket följande yrkesgrupper sköter sitt arbete?

		Mycket stort förtroende	Ganska stort förtroende	Varken stort eller litet förtroende	Ganska litet förtroende	Mycket litet förtroende
R1: 19						
R2: -						
R3: -						
R4: -	a	<input type="checkbox"/>	<input type="checkbox"/>	<input type="checkbox"/>	<input type="checkbox"/>	<input type="checkbox"/>
R5: -	b	<input type="checkbox"/>	<input type="checkbox"/>	<input type="checkbox"/>	<input type="checkbox"/>	<input type="checkbox"/>
R6: -	c	<input type="checkbox"/>	<input type="checkbox"/>	<input type="checkbox"/>	<input type="checkbox"/>	<input type="checkbox"/>
R7: -	d	<input type="checkbox"/>	<input type="checkbox"/>	<input type="checkbox"/>	<input type="checkbox"/>	<input type="checkbox"/>
	e	<input type="checkbox"/>	<input type="checkbox"/>	<input type="checkbox"/>	<input type="checkbox"/>	<input type="checkbox"/>
	* f	<input type="checkbox"/>	<input type="checkbox"/>	<input type="checkbox"/>	<input type="checkbox"/>	<input type="checkbox"/>
		1	2	3	4	5

* f28 Hur anser du att följande myndigheter sköter sin uppgift?

R1: -
R2: -
R3: -
R4: 16
R5: -
R6: -
R7: -

		<i>Känner ej till myndigheten</i>	Mycket bra	Ganska bra	Varken bra eller dåligt	Ganska dåligt	Mycket dåligt	Ingen uppfattning
a	Arbetsförmedlingen	<input type="checkbox"/>	<input type="checkbox"/>	<input type="checkbox"/>	<input type="checkbox"/>	<input type="checkbox"/>	<input type="checkbox"/>	<input type="checkbox"/>
b	Försäkringskassan	<input type="checkbox"/>	<input type="checkbox"/>	<input type="checkbox"/>	<input type="checkbox"/>	<input type="checkbox"/>	<input type="checkbox"/>	<input type="checkbox"/>
c	Polisen	<input type="checkbox"/>	<input type="checkbox"/>	<input type="checkbox"/>	<input type="checkbox"/>	<input type="checkbox"/>	<input type="checkbox"/>	<input type="checkbox"/>
d	Skatteverket	<input type="checkbox"/>	<input type="checkbox"/>	<input type="checkbox"/>	<input type="checkbox"/>	<input type="checkbox"/>	<input type="checkbox"/>	<input type="checkbox"/>
e	Migrationsverket	<input type="checkbox"/>	<input type="checkbox"/>	<input type="checkbox"/>	<input type="checkbox"/>	<input type="checkbox"/>	<input type="checkbox"/>	<input type="checkbox"/>
f	Skolverket	<input type="checkbox"/>	<input type="checkbox"/>	<input type="checkbox"/>	<input type="checkbox"/>	<input type="checkbox"/>	<input type="checkbox"/>	<input type="checkbox"/>
g	Folkhälsomyndigheten	<input type="checkbox"/>	<input type="checkbox"/>	<input type="checkbox"/>	<input type="checkbox"/>	<input type="checkbox"/>	<input type="checkbox"/>	<input type="checkbox"/>
h	Socialstyrelsen	<input type="checkbox"/>	<input type="checkbox"/>	<input type="checkbox"/>	<input type="checkbox"/>	<input type="checkbox"/>	<input type="checkbox"/>	<input type="checkbox"/>
i	MSB	<input type="checkbox"/>	<input type="checkbox"/>	<input type="checkbox"/>	<input type="checkbox"/>	<input type="checkbox"/>	<input type="checkbox"/>	<input type="checkbox"/>
j	Spelinspektionen	<input type="checkbox"/>	<input type="checkbox"/>	<input type="checkbox"/>	<input type="checkbox"/>	<input type="checkbox"/>	<input type="checkbox"/>	<input type="checkbox"/>
		9	1	2	3	4	5	6

R1: 8
R2: 9
R3: -
R4: 6
R5: -
R6: -
R7: -

f29 Vilken eller vilka frågor eller samhällsproblem tycker du är viktigast i Sverige i dag?
Ange högst tre frågor/samhällsproblem.

.....samprob 1-3, samprob_txt.....
.....

R1: 11
R2: 14
R3: 11
R4: 11
R5: 13
R6: 12
R7: 10

f30 Allmänt sett, vilken är din inställning till EU?

Mycket positiv	Ganska positiv	Varken positiv eller negativ	Ganska negativ	Mycket negativ	Ingen uppfattning
<input type="checkbox"/>	<input type="checkbox"/>	<input type="checkbox"/>	<input type="checkbox"/>	<input type="checkbox"/>	<input type="checkbox"/>
1	2	3	4	5	6

R1: -
R2: -
R3: -
R4: -
R5: -
R6: -
R7: 25

f31 Allmänt sett, vilken är din inställning till USA?

Mycket positiv	Ganska positiv	Varken positiv eller negativ	Ganska negativ	Mycket negativ	Ingen uppfattning
<input type="checkbox"/>	<input type="checkbox"/>	<input type="checkbox"/>	<input type="checkbox"/>	<input type="checkbox"/>	<input type="checkbox"/>
1	2	3	4	5	6

R1: 7
R2: -
R3: -
R4: -
R5: -
R6: -
R7: -

f32 Allmänt sett, hur nöjd är du med det sätt på vilket demokratin fungerar i:

		Mycket nöjd	Ganska nöjd	Inte särskilt nöjd	Inte alls nöjd
a	EU	<input type="checkbox"/>	<input type="checkbox"/>	<input type="checkbox"/>	<input type="checkbox"/>
b	Sverige	<input type="checkbox"/>	<input type="checkbox"/>	<input type="checkbox"/>	<input type="checkbox"/>
c	Landstinget/regionen där du bor	<input type="checkbox"/>	<input type="checkbox"/>	<input type="checkbox"/>	<input type="checkbox"/>
d	Den kommun där du bor	<input type="checkbox"/>	<input type="checkbox"/>	<input type="checkbox"/>	<input type="checkbox"/>
		1	2	3	4

R1: -
R2: 11
R3: 6
R4: 8
R5: 8
R6: 11
R7: 8

f33 Allmänt sett, hur nöjd är du med det sätt på vilket demokratin fungerar i Sverige?

Mycket nöjd	Ganska nöjd	Inte särskilt nöjd	Inte alls nöjd
<input type="checkbox"/>	<input type="checkbox"/>	<input type="checkbox"/>	<input type="checkbox"/>
1	2	3	4

R1: 9
R2: -
R3: -
R4: -
R5: 14
R6: -
R7: -

f34 Allmänt sett, hur stort förtroende har du för svenska politiker?

Mycket stort
förtroende

1

Ganska stort
förtroende

2

Ganska litet
förtroende

3

Mycket litet
förtroende

4

R1: -
R2: 17
R3: 15
R4: 21
R5: -
R6: -
R7: 13

f35 Allmänt sett, hur stort förtroende har du för svenska myndigheter?

Mycket stort
förtroende

1

Ganska stort
förtroende

2

Ganska litet
förtroende

3

Mycket litet
förtroende

4

R1: 10
R2: 16
R3: -
R4: -
R5: -
R6: -
R7: -

f36 Hur tycker du att regeringen sköter sin uppgift?

Mycket
bra

1

Ganska
bra

2

Varken bra
eller dåligt

3

Ganska
dåligt

4

Mycket
dåligt

5

R1: 12
R2: 10
R3: 10
R4: 7
R5: 9
R6: 10
R7: 7

f37 Man talar ibland om att politiska åsikter kan placeras in på en vänster-högerskala. Var någonstans skulle du placera dig själv på en sådan skala?

Klart till
vänster

1

Något till
vänster

2

Varken till vänster
eller till höger

3

Något till
höger

4

Klart till
höger

5

R1: 13
R2: 12
R3: 12
R4: 9
R5: 10
R6: 13
R7: 9

f38 Vilket parti tycker du bäst om i dag?

- a 1 Vänsterpartiet 4 Liberalerna 7 Miljöpartiet
2 Socialdemokraterna 5 Moderaterna 8 Sverigedemokraterna
3 Centerpartiet 6 Kristdemokraterna 9 Annat parti:**anparti**.....

Anser du dig vara en övertygad anhängare av detta parti?

- b 1 Ja, mycket övertygad
2 Ja, något övertygad
3 Nej

R1: 14
R2: 13
R3: -
R4: -
R5: -
R6: -
R7: -

f39 Vilket parti tycker du näst bäst om i dag?

- 1 Vänsterpartiet 4 Liberalerna 7 Miljöpartiet
2 Socialdemokraterna 5 Moderaterna 8 Sverigedemokraterna
3 Centerpartiet 6 Kristdemokraterna 9 Annat parti:**anparti2**.....

R1: 23
R2: -
R3: -
R4: -
R5: -
R6: -
R7: -

f40 Vilket eller vilka partier skulle du vilja ha med i regeringen efter riksdagsvalet i september 2022? Markera alla partier som du skulle vilja ha med i regeringen.

- a** Vänsterpartiet **e** Moderaterna
b Socialdemokraterna **f** Kristdemokraterna
c Centerpartiet **g** Miljöpartiet **i** Annat parti:**anparti3**.....
d Liberalerna **h** Sverigedemokraterna **j** Ingen uppfattning

R1: 16
R2: -
R3: -
R4: -
R5: -
R6: -
R7: -

f41 Var skulle du vilja placera de olika partierna på nedanstående skala?

		Ogillar starkt			Varken gillar eller ogillar					Gillar starkt		
		-5	-4	-3	-2	-1	0	+1	+2	+3	+4	+5
a	Centerpartiet	<input type="checkbox"/>	<input type="checkbox"/>	<input type="checkbox"/>	<input type="checkbox"/>	<input type="checkbox"/>	<input type="checkbox"/>	<input type="checkbox"/>	<input type="checkbox"/>	<input type="checkbox"/>	<input type="checkbox"/>	<input type="checkbox"/>
b	Moderaterna	<input type="checkbox"/>	<input type="checkbox"/>	<input type="checkbox"/>	<input type="checkbox"/>	<input type="checkbox"/>	<input type="checkbox"/>	<input type="checkbox"/>	<input type="checkbox"/>	<input type="checkbox"/>	<input type="checkbox"/>	<input type="checkbox"/>
c	Vänsterpartiet	<input type="checkbox"/>	<input type="checkbox"/>	<input type="checkbox"/>	<input type="checkbox"/>	<input type="checkbox"/>	<input type="checkbox"/>	<input type="checkbox"/>	<input type="checkbox"/>	<input type="checkbox"/>	<input type="checkbox"/>	<input type="checkbox"/>
d	Liberalerna	<input type="checkbox"/>	<input type="checkbox"/>	<input type="checkbox"/>	<input type="checkbox"/>	<input type="checkbox"/>	<input type="checkbox"/>	<input type="checkbox"/>	<input type="checkbox"/>	<input type="checkbox"/>	<input type="checkbox"/>	<input type="checkbox"/>
e	Socialdemokraterna	<input type="checkbox"/>	<input type="checkbox"/>	<input type="checkbox"/>	<input type="checkbox"/>	<input type="checkbox"/>	<input type="checkbox"/>	<input type="checkbox"/>	<input type="checkbox"/>	<input type="checkbox"/>	<input type="checkbox"/>	<input type="checkbox"/>
f	Miljöpartiet	<input type="checkbox"/>	<input type="checkbox"/>	<input type="checkbox"/>	<input type="checkbox"/>	<input type="checkbox"/>	<input type="checkbox"/>	<input type="checkbox"/>	<input type="checkbox"/>	<input type="checkbox"/>	<input type="checkbox"/>	<input type="checkbox"/>
g	Kristdemokraterna	<input type="checkbox"/>	<input type="checkbox"/>	<input type="checkbox"/>	<input type="checkbox"/>	<input type="checkbox"/>	<input type="checkbox"/>	<input type="checkbox"/>	<input type="checkbox"/>	<input type="checkbox"/>	<input type="checkbox"/>	<input type="checkbox"/>
h	Sverigedemokraterna	<input type="checkbox"/>	<input type="checkbox"/>	<input type="checkbox"/>	<input type="checkbox"/>	<input type="checkbox"/>	<input type="checkbox"/>	<input type="checkbox"/>	<input type="checkbox"/>	<input type="checkbox"/>	<input type="checkbox"/>	<input type="checkbox"/>
		-5	-4	-3	-2	-1	0	1	2	3	4	5

R1: 21
R2: -
R3: -
R4: -
R5: -
R6: -
R7: -

* **f42 I politiken talar man ibland om vänster och höger. Var skulle du placera partierna på en skala mellan 0 och 10 där 0 står för långt till vänster och 10 står för långt till höger?**

		Långt till vänster			Varken vänster eller höger					Långt till höger		
		0	1	2	3	4	5	6	7	8	9	10
a	Liberalerna	<input type="checkbox"/>	<input type="checkbox"/>	<input type="checkbox"/>	<input type="checkbox"/>	<input type="checkbox"/>	<input type="checkbox"/>	<input type="checkbox"/>	<input type="checkbox"/>	<input type="checkbox"/>	<input type="checkbox"/>	<input type="checkbox"/>
b	Socialdemokraterna	<input type="checkbox"/>	<input type="checkbox"/>	<input type="checkbox"/>	<input type="checkbox"/>	<input type="checkbox"/>	<input type="checkbox"/>	<input type="checkbox"/>	<input type="checkbox"/>	<input type="checkbox"/>	<input type="checkbox"/>	<input type="checkbox"/>
c	Moderaterna	<input type="checkbox"/>	<input type="checkbox"/>	<input type="checkbox"/>	<input type="checkbox"/>	<input type="checkbox"/>	<input type="checkbox"/>	<input type="checkbox"/>	<input type="checkbox"/>	<input type="checkbox"/>	<input type="checkbox"/>	<input type="checkbox"/>
d	Vänsterpartiet	<input type="checkbox"/>	<input type="checkbox"/>	<input type="checkbox"/>	<input type="checkbox"/>	<input type="checkbox"/>	<input type="checkbox"/>	<input type="checkbox"/>	<input type="checkbox"/>	<input type="checkbox"/>	<input type="checkbox"/>	<input type="checkbox"/>
e	Centerpartiet	<input type="checkbox"/>	<input type="checkbox"/>	<input type="checkbox"/>	<input type="checkbox"/>	<input type="checkbox"/>	<input type="checkbox"/>	<input type="checkbox"/>	<input type="checkbox"/>	<input type="checkbox"/>	<input type="checkbox"/>	<input type="checkbox"/>
f	Miljöpartiet	<input type="checkbox"/>	<input type="checkbox"/>	<input type="checkbox"/>	<input type="checkbox"/>	<input type="checkbox"/>	<input type="checkbox"/>	<input type="checkbox"/>	<input type="checkbox"/>	<input type="checkbox"/>	<input type="checkbox"/>	<input type="checkbox"/>
g	Kristdemokraterna	<input type="checkbox"/>	<input type="checkbox"/>	<input type="checkbox"/>	<input type="checkbox"/>	<input type="checkbox"/>	<input type="checkbox"/>	<input type="checkbox"/>	<input type="checkbox"/>	<input type="checkbox"/>	<input type="checkbox"/>	<input type="checkbox"/>
h	Sverigedemokraterna	<input type="checkbox"/>	<input type="checkbox"/>	<input type="checkbox"/>	<input type="checkbox"/>	<input type="checkbox"/>	<input type="checkbox"/>	<input type="checkbox"/>	<input type="checkbox"/>	<input type="checkbox"/>	<input type="checkbox"/>	<input type="checkbox"/>
		0	1	2	3	4	5	6	7	8	9	10
i	Och var skulle du placera dig själv på samma skala?	<input type="checkbox"/>	<input type="checkbox"/>	<input type="checkbox"/>	<input type="checkbox"/>	<input type="checkbox"/>	<input type="checkbox"/>	<input type="checkbox"/>	<input type="checkbox"/>	<input type="checkbox"/>	<input type="checkbox"/>	<input type="checkbox"/>
		0	1	2	3	4	5	6	7	8	9	10

f43 Om du skulle använda samma skala för några partiledare och andra ledande politiker, var skulle du placera:

R1: 17
R2: -
R3: -
R4: -
R5: -
R6: -
R7: -

	<i>Personen är okänd för mig</i>	Ogillar starkt	Varken gillar eller ogillar					Gillar starkt					
		-5	-4	-3	-2	-1	0	+1	+2	+3	+4	+5	
a	Annie Lööf	<input type="checkbox"/>	<input type="checkbox"/>	<input type="checkbox"/>	<input type="checkbox"/>	<input type="checkbox"/>	<input type="checkbox"/>	<input type="checkbox"/>	<input type="checkbox"/>	<input type="checkbox"/>	<input type="checkbox"/>	<input type="checkbox"/>	
b	Ulf Kristersson	<input type="checkbox"/>	<input type="checkbox"/>	<input type="checkbox"/>	<input type="checkbox"/>	<input type="checkbox"/>	<input type="checkbox"/>	<input type="checkbox"/>	<input type="checkbox"/>	<input type="checkbox"/>	<input type="checkbox"/>	<input type="checkbox"/>	
c	Nooshi Dadgostar	<input type="checkbox"/>	<input type="checkbox"/>	<input type="checkbox"/>	<input type="checkbox"/>	<input type="checkbox"/>	<input type="checkbox"/>	<input type="checkbox"/>	<input type="checkbox"/>	<input type="checkbox"/>	<input type="checkbox"/>	<input type="checkbox"/>	
d	Nyamko Sabuni	<input type="checkbox"/>	<input type="checkbox"/>	<input type="checkbox"/>	<input type="checkbox"/>	<input type="checkbox"/>	<input type="checkbox"/>	<input type="checkbox"/>	<input type="checkbox"/>	<input type="checkbox"/>	<input type="checkbox"/>	<input type="checkbox"/>	
e	Stefan Löfven	<input type="checkbox"/>	<input type="checkbox"/>	<input type="checkbox"/>	<input type="checkbox"/>	<input type="checkbox"/>	<input type="checkbox"/>	<input type="checkbox"/>	<input type="checkbox"/>	<input type="checkbox"/>	<input type="checkbox"/>	<input type="checkbox"/>	
f	Per Bolund	<input type="checkbox"/>	<input type="checkbox"/>	<input type="checkbox"/>	<input type="checkbox"/>	<input type="checkbox"/>	<input type="checkbox"/>	<input type="checkbox"/>	<input type="checkbox"/>	<input type="checkbox"/>	<input type="checkbox"/>	<input type="checkbox"/>	
g	Märta Stenevi	<input type="checkbox"/>	<input type="checkbox"/>	<input type="checkbox"/>	<input type="checkbox"/>	<input type="checkbox"/>	<input type="checkbox"/>	<input type="checkbox"/>	<input type="checkbox"/>	<input type="checkbox"/>	<input type="checkbox"/>	<input type="checkbox"/>	
h	Ebba Busch	<input type="checkbox"/>	<input type="checkbox"/>	<input type="checkbox"/>	<input type="checkbox"/>	<input type="checkbox"/>	<input type="checkbox"/>	<input type="checkbox"/>	<input type="checkbox"/>	<input type="checkbox"/>	<input type="checkbox"/>	<input type="checkbox"/>	
i	Jimmie Åkesson	<input type="checkbox"/>	<input type="checkbox"/>	<input type="checkbox"/>	<input type="checkbox"/>	<input type="checkbox"/>	<input type="checkbox"/>	<input type="checkbox"/>	<input type="checkbox"/>	<input type="checkbox"/>	<input type="checkbox"/>	<input type="checkbox"/>	
j	Magdalena Andersson	<input type="checkbox"/>	<input type="checkbox"/>	<input type="checkbox"/>	<input type="checkbox"/>	<input type="checkbox"/>	<input type="checkbox"/>	<input type="checkbox"/>	<input type="checkbox"/>	<input type="checkbox"/>	<input type="checkbox"/>	<input type="checkbox"/>	
k	Elisabeth Svantesson	<input type="checkbox"/>	<input type="checkbox"/>	<input type="checkbox"/>	<input type="checkbox"/>	<input type="checkbox"/>	<input type="checkbox"/>	<input type="checkbox"/>	<input type="checkbox"/>	<input type="checkbox"/>	<input type="checkbox"/>	<input type="checkbox"/>	
		9	-5	-4	-3	-2	-1	0	1	2	3	4	5

R1: 15
R2: -
R3: -
R4: -
R5: -
R6: -
R7: -

f44 Vem skulle du helst vilja ha som statsminister i regeringen efter valet 2022?

..... statsm.....

* **f45 Hur stämmer följande påståenden in på dig?**

R1: 22
R2: -
R3: -
R4: -
R5: -
R6: -
R7: -

Jag betraktar mig själv som...	Stämmer helt	Stämmer delvis	Stämmer inte särskilt bra	Stämmer inte alls
a ... socialist	<input type="checkbox"/>	<input type="checkbox"/>	<input type="checkbox"/>	<input type="checkbox"/>
b ... liberal	<input type="checkbox"/>	<input type="checkbox"/>	<input type="checkbox"/>	<input type="checkbox"/>
c ... konservativ	<input type="checkbox"/>	<input type="checkbox"/>	<input type="checkbox"/>	<input type="checkbox"/>
d ... feminist	<input type="checkbox"/>	<input type="checkbox"/>	<input type="checkbox"/>	<input type="checkbox"/>
e ... nationalist	<input type="checkbox"/>	<input type="checkbox"/>	<input type="checkbox"/>	<input type="checkbox"/>
f Annat (ange vilket)anideologi.....	<input type="checkbox"/>	<input type="checkbox"/>	<input type="checkbox"/>	<input type="checkbox"/>
	1	2	3	4

R1: -
R2: 15
R3: -
R4: 20
R5: -
R6: -
R7: 11

f46 Allmänt sett, tycker du att utvecklingen i Sverige går åt rätt håll eller åt fel håll?

Åt rätt håll Åt fel håll Ingen uppfattning
1 **2** **3**

R1: 20
R2: -
R3: -
R4: -
R5: -
R6: -
R7: -

f47 Har du under de senaste 12 månaderna varit inne på någon av följande hemsidor på internet?

Hemsidan för:	Ingen gång	Någon gång de senaste 12 mån	Någon gång i halvåret	Någon gång i månaden	Någon/några gånger i veckan
a Din kommun	<input type="checkbox"/>	<input type="checkbox"/>	<input type="checkbox"/>	<input type="checkbox"/>	<input type="checkbox"/>
b Något politiskt parti	<input type="checkbox"/>	<input type="checkbox"/>	<input type="checkbox"/>	<input type="checkbox"/>	<input type="checkbox"/>
c Någon riksdagsledamot	<input type="checkbox"/>	<input type="checkbox"/>	<input type="checkbox"/>	<input type="checkbox"/>	<input type="checkbox"/>
d Någon lokalpolitiker	<input type="checkbox"/>	<input type="checkbox"/>	<input type="checkbox"/>	<input type="checkbox"/>	<input type="checkbox"/>
	1	2	3	4	5

R1: -
R2: -
R3: 22
R4: -
R5: -
R6: 16
R7: 16

* f48 Man talar ibland om att politiska åsikter grundas antingen på en uppfattning där individens rättigheter och friheter är viktigast eller på en uppfattning där nationella traditioner och erfarenheter är viktigast. Var någonstans skulle du placera dig själv på en sådan skala?

Individens rättigheter
och friheter
är viktigast

Nationella traditioner
och erfarenheter
är viktigast

1 2 3 4 5

1 2 3 4 5

R1: -
R2: -
R3: 34
R4: -
R5: -
R6: -
R7: -

f49 Röstade du i valet till kyrkomötet 2021?

1 Ja, på:kyrkoparti.....

2 Nej

3 Ej röstberättigad

SAMHÄLLE & TRYGGHET

f50 Om du ser till läget i dag, hur oroande upplever du själv följande inför framtiden?

	Mycket oroande	Ganska oroande	Inte särskilt oroande	Inte alls oroande
a Förändringar i jordens klimat	<input type="checkbox"/>	<input type="checkbox"/>	<input type="checkbox"/>	<input type="checkbox"/>
b Ekonomisk kris	<input type="checkbox"/>	<input type="checkbox"/>	<input type="checkbox"/>	<input type="checkbox"/>
c Politisk extremism	<input type="checkbox"/>	<input type="checkbox"/>	<input type="checkbox"/>	<input type="checkbox"/>
d Globala epidemier	<input type="checkbox"/>	<input type="checkbox"/>	<input type="checkbox"/>	<input type="checkbox"/>
e Organiserad brottslighet	<input type="checkbox"/>	<input type="checkbox"/>	<input type="checkbox"/>	<input type="checkbox"/>
f Försämrad havsmiljö	<input type="checkbox"/>	<input type="checkbox"/>	<input type="checkbox"/>	<input type="checkbox"/>
g Ökat antal flyktingar	<input type="checkbox"/>	<input type="checkbox"/>	<input type="checkbox"/>	<input type="checkbox"/>
h Ökad användning av narkotika	<input type="checkbox"/>	<input type="checkbox"/>	<input type="checkbox"/>	<input type="checkbox"/>
i Militära konflikter	<input type="checkbox"/>	<input type="checkbox"/>	<input type="checkbox"/>	<input type="checkbox"/>
j Inskränkningar i yttrandefriheten	<input type="checkbox"/>	<input type="checkbox"/>	<input type="checkbox"/>	<input type="checkbox"/>
* k Ökad stress i arbetslivet	<input type="checkbox"/>	<input type="checkbox"/>	<input type="checkbox"/>	<input type="checkbox"/>
* l Osäkra anställningsvillkor	<input type="checkbox"/>	<input type="checkbox"/>	<input type="checkbox"/>	<input type="checkbox"/>
m Motsättningar mellan rika och fattiga länder	<input type="checkbox"/>	<input type="checkbox"/>	<input type="checkbox"/>	<input type="checkbox"/>
n Begränsningar i människors individuella frihet	<input type="checkbox"/>	<input type="checkbox"/>	<input type="checkbox"/>	<input type="checkbox"/>
o Digital övervakning	<input type="checkbox"/>	<input type="checkbox"/>	<input type="checkbox"/>	<input type="checkbox"/>
p Stor arbetslöshet	<input type="checkbox"/>	<input type="checkbox"/>	<input type="checkbox"/>	<input type="checkbox"/>
q Miljöförstöring	<input type="checkbox"/>	<input type="checkbox"/>	<input type="checkbox"/>	<input type="checkbox"/>
r Försvagad demokrati	<input type="checkbox"/>	<input type="checkbox"/>	<input type="checkbox"/>	<input type="checkbox"/>
s Försämrad välfärd	<input type="checkbox"/>	<input type="checkbox"/>	<input type="checkbox"/>	<input type="checkbox"/>
t Terrorism	<input type="checkbox"/>	<input type="checkbox"/>	<input type="checkbox"/>	<input type="checkbox"/>
u Ökad främlingsfientlighet	<input type="checkbox"/>	<input type="checkbox"/>	<input type="checkbox"/>	<input type="checkbox"/>
v Bostadsbrist	<input type="checkbox"/>	<input type="checkbox"/>	<input type="checkbox"/>	<input type="checkbox"/>
w Ökad antibiotikaresistens	<input type="checkbox"/>	<input type="checkbox"/>	<input type="checkbox"/>	<input type="checkbox"/>
x Etniska motsättningar	<input type="checkbox"/>	<input type="checkbox"/>	<input type="checkbox"/>	<input type="checkbox"/>
y Ökade sociala klyftor	<input type="checkbox"/>	<input type="checkbox"/>	<input type="checkbox"/>	<input type="checkbox"/>
z Korruption	<input type="checkbox"/>	<input type="checkbox"/>	<input type="checkbox"/>	<input type="checkbox"/>
aa Cyberattacker mot myndigheter	<input type="checkbox"/>	<input type="checkbox"/>	<input type="checkbox"/>	<input type="checkbox"/>
ab Situationen i USA	<input type="checkbox"/>	<input type="checkbox"/>	<input type="checkbox"/>	<input type="checkbox"/>

1 22 2 3 4

R1: -
R2: -
R3: -
R4: 12
R5: 15
R6: -
R7: -

R4: a-o

R5: a, d,
f, p-ab

R1: -
R2: -
R3: -
R4: 23
R5: -
R6: -
R7: -

* f55 Har du eller någon du känner drabbats av något av följande under de senaste tre åren?

		Ja	Nej
a	Våld och övergrepp utanför hemmet	<input type="checkbox"/>	<input type="checkbox"/>
b	Våld och övergrepp i hemmet	<input type="checkbox"/>	<input type="checkbox"/>
c	Allvarlig sjukdom till följd av en epidemi/pandemi	<input type="checkbox"/>	<input type="checkbox"/>
d	Kraftigt försämrad ekonomi	<input type="checkbox"/> 1	<input type="checkbox"/> 2

R1: -
R2: -
R3: -
R4: 24
R5: -
R6: -
R7: -

* f56 Hur anser du att tryggheten har förändrats i Sverige de senaste tio åren?

Otryggheten har ökat i hög grad	Otryggheten har ökat i viss grad	Ingen förändring	Tryggheten har ökat i viss grad	Tryggheten har ökat i hög grad
<input type="checkbox"/> 1	<input type="checkbox"/> 2	<input type="checkbox"/> 3	<input type="checkbox"/> 4	<input type="checkbox"/> 5

R1: -
R2: -
R3: -
R4: 25
R5: -
R6: -
R7: -

* f57 Vilken är din uppfattning om Sveriges beredskap och förmåga att hantera samhällskriser?

Den är mycket bra	Den är ganska bra	Den är varken bra eller dålig	Den är ganska dålig	Den är mycket dålig
<input type="checkbox"/> 1	<input type="checkbox"/> 2	<input type="checkbox"/> 3	<input type="checkbox"/> 4	<input type="checkbox"/> 5

R1: -
R2: -
R3: -
R4: 26
R5: -
R6: -
R7: -

* f58 I vilken utsträckning instämmer du i följande påståenden?

	Instämmer helt	Instämmer delvis	Instämmer knappast	Instämmer inte alls	
a	Det är viktigt för mig att fritt få uttrycka mina åsikter	<input type="checkbox"/>	<input type="checkbox"/>	<input type="checkbox"/>	<input type="checkbox"/>
b	I dagens politiska klimat kan jag inte öppet uttrycka mina åsikter eftersom andra kan tycka de är stötande	<input type="checkbox"/>	<input type="checkbox"/>	<input type="checkbox"/>	<input type="checkbox"/>
c	Det är viktigt för mig att fritt få röra mig i samhället, delta i sammankomster och i demonstrationer	<input type="checkbox"/>	<input type="checkbox"/>	<input type="checkbox"/>	<input type="checkbox"/>
d	Vid en samhällskris bör det vara möjligt att begränsa rätten att fritt få röra sig i samhället och att delta i sammankomster och i demonstrationer	<input type="checkbox"/>	<input type="checkbox"/>	<input type="checkbox"/>	<input type="checkbox"/>
e	Vid en samhällskris är det viktigt att alla fritt ska kunna kritisera regeringen och dess politik	<input type="checkbox"/> 1	<input type="checkbox"/> 2	<input type="checkbox"/> 3	<input type="checkbox"/> 4

R1: -
R2: -
R3: -
R4: 27
R5: -
R6: -
R7: -

* f59 De flesta anser att både frihet och säkerhet är viktigt, men om du tvingades välja mellan dem, skulle du då välja frihet eller säkerhet?

Frihet	Säkerhet
<input type="checkbox"/> 1	<input type="checkbox"/> 2

R1: -
R2: -
R3: -
R4: 28
R5: -
R6: -
R7: -

* f60 Hur villig är du att hjälpa till i följande situationer som handlar om svensk krisberedskap?

	I mycket liten grad	I ganska liten grad	I varken hög eller liten grad	I ganska hög grad	I mycket hög grad
a	Vid nödsituationer är jag villig att hjälpa till och samarbeta med blåljuspersonal	<input type="checkbox"/>	<input type="checkbox"/>	<input type="checkbox"/>	<input type="checkbox"/>
b	Vid kris är jag villig att bidra till det militära försvaret	<input type="checkbox"/>	<input type="checkbox"/>	<input type="checkbox"/>	<input type="checkbox"/>
c	Vid kris är jag villig att bidra till civilförsvaret	<input type="checkbox"/> 1	<input type="checkbox"/> 2	<input type="checkbox"/> 3	<input type="checkbox"/> 4 5

R1: -	* f61	I vilken grad skulle du rätta dig efter nya lagar, regler och förordningar om följande hände?							
R2: -			I mycket	I ganska	I varken	I ganska	I mycket		
R3: -			liten	liten	hög eller	hög	hög		
R4: 29			grad	grad	liten grad	grad	grad		
R5: -			a	Ett parti som du röstat på får makten	<input type="checkbox"/>	<input type="checkbox"/>	<input type="checkbox"/>	<input type="checkbox"/>	<input type="checkbox"/>
R6: -			b	Ett parti som du tycker illa om får makten	<input type="checkbox"/>	<input type="checkbox"/>	<input type="checkbox"/>	<input type="checkbox"/>	<input type="checkbox"/>
R7: -					1	2	3	4	5

R1: -	* f62	Här följer en lista med olika grupper i samhället som man kan ha olika uppfattningar om:				
R2: -			1 Vänsterpartister	13 Socialister	25 Samer	36 Poliser
R3: -			2 Miljöpartister	14 Veganer	26 Köttätare	37 Arbetslösa
R4: 30			3 Socialdemokrater	15 Jägare	27 Ordningsvakter	38 Nationalister
R5: -			4 Centerpartister	16 Abortmotståndare	28 Sjukvårdspersonal	39 Bidragstagare
R6: -			5 Liberaler	17 Aborträttsförsvare	29 Transsexuella	40 Vapenvägrare
R7: -			6 Moderater	18 Djurrättsaktivister	30 Heterosexuella	41 Vapensamlare
			7 Kristdemokrater	19 Vaccinförespråkare	31 Bisexuella	42 Invandrare
			8 Sverigedemokrater	20 Ateister	32 Homosexuella	43 Romer
			9 Vaccinmotståndare	21 Judar	33 Män	44 Kapitalister
			10 Feminister	22 Muslimer	34 Kvinnor	45 Militärer
			11 Konservativa	23 Kristna	35 Klimatkrisförnekare	46 Miljöaktivister
			12 Nyliberaler	24 Frikyrkliga		
				Är det någon av grupperna ovan som du ogillar starkt?		
	a	<input type="checkbox"/> Ja, ange gruppens nummer: <input type="text" value="b"/>	<input type="checkbox"/> Ja, men vill ej ange vilken	<input type="checkbox"/> Nej → <i>Gå till fråga XX</i>		
		1	2	3		

R1: -	* f63	Anser du att personer som tillhör den grupp som du mest ogillar borde få göra följande?				
R2: -						
R3: -						
R4: 31			a	Anordna och delta i demonstrationer	<input type="checkbox"/>	<input type="checkbox"/>
R5: -			b	Uttrycka sina åsikter i tal och skrift	<input type="checkbox"/>	<input type="checkbox"/>
R6: -			c	Bilda en organisation för gruppens verksamhet	<input type="checkbox"/>	<input type="checkbox"/>
R7: -			d	Arbeta i sjukvården eller äldreomsorgen	<input type="checkbox"/>	<input type="checkbox"/>
	e	Kandidera i riksdagsval	<input type="checkbox"/>	<input type="checkbox"/>		
	f	Bli statsminister	<input type="checkbox"/>	<input type="checkbox"/>		
			1	2		

AKTUELLA SAMHÄLLSFRÅGOR

f64 Vilken är din åsikt om följande förslag?

R1: 18
R2: 18
R3: 13
R4: 10
R5: 12
R6: 15
R7: 14

R1: a-k

R2: l-u

R3: a-b, n,
v-z

R4: c, m,
aa-af

R5: b, ag-aq

R6: b-c, h,
ar-az

R7: b, n,
ba-bg

		Mycket bra förslag	Ganska bra förslag	Varken bra eller dåligt förslag	Ganska dåligt förslag	Mycket dåligt förslag
a	Minska inkomstskillnaderna i samhället	<input type="checkbox"/>	<input type="checkbox"/>	<input type="checkbox"/>	<input type="checkbox"/>	<input type="checkbox"/>
b	Ta emot färre flyktingar i Sverige	<input type="checkbox"/>	<input type="checkbox"/>	<input type="checkbox"/>	<input type="checkbox"/>	<input type="checkbox"/>
c	Satsa mer på ett miljövänligt samhälle	<input type="checkbox"/>	<input type="checkbox"/>	<input type="checkbox"/>	<input type="checkbox"/>	<input type="checkbox"/>
d	Sverige bör söka medlemskap i Nato	<input type="checkbox"/>	<input type="checkbox"/>	<input type="checkbox"/>	<input type="checkbox"/>	<input type="checkbox"/>
e	Sverige bör införa euro som valuta	<input type="checkbox"/>	<input type="checkbox"/>	<input type="checkbox"/>	<input type="checkbox"/>	<input type="checkbox"/>
f	Bedriva mer av sjukvården i privat regi	<input type="checkbox"/>	<input type="checkbox"/>	<input type="checkbox"/>	<input type="checkbox"/>	<input type="checkbox"/>
g	Minska försvarsutgifterna	<input type="checkbox"/>	<input type="checkbox"/>	<input type="checkbox"/>	<input type="checkbox"/>	<input type="checkbox"/>
h	Satsa på ett samhälle med ökad jämställdhet mellan kvinnor och män	<input type="checkbox"/>	<input type="checkbox"/>	<input type="checkbox"/>	<input type="checkbox"/>	<input type="checkbox"/>
i	Öka det ekonomiska stödet till glesbygden	<input type="checkbox"/>	<input type="checkbox"/>	<input type="checkbox"/>	<input type="checkbox"/>	<input type="checkbox"/>
*j	Kontrollera vargstammens tillväxt genom jakt	<input type="checkbox"/>	<input type="checkbox"/>	<input type="checkbox"/>	<input type="checkbox"/>	<input type="checkbox"/>
k	Låta privata företag svara för äldreomsorg	<input type="checkbox"/>	<input type="checkbox"/>	<input type="checkbox"/>	<input type="checkbox"/>	<input type="checkbox"/>
l	Sänka skatterna	<input type="checkbox"/>	<input type="checkbox"/>	<input type="checkbox"/>	<input type="checkbox"/>	<input type="checkbox"/>
m	Ta emot fler flyktingar i Sverige	<input type="checkbox"/>	<input type="checkbox"/>	<input type="checkbox"/>	<input type="checkbox"/>	<input type="checkbox"/>
n	Höja koldioxidskatten på bensin	<input type="checkbox"/>	<input type="checkbox"/>	<input type="checkbox"/>	<input type="checkbox"/>	<input type="checkbox"/>
o	Avveckla det statliga presstödet	<input type="checkbox"/>	<input type="checkbox"/>	<input type="checkbox"/>	<input type="checkbox"/>	<input type="checkbox"/>
*p	Höja skatten på alkohol	<input type="checkbox"/>	<input type="checkbox"/>	<input type="checkbox"/>	<input type="checkbox"/>	<input type="checkbox"/>
q	Införa marknadshyror på bostadsmarknaden	<input type="checkbox"/>	<input type="checkbox"/>	<input type="checkbox"/>	<input type="checkbox"/>	<input type="checkbox"/>
r	Mjuka upp arbetsrätten	<input type="checkbox"/>	<input type="checkbox"/>	<input type="checkbox"/>	<input type="checkbox"/>	<input type="checkbox"/>
s	Låta staten överta ansvaret för sjukvården	<input type="checkbox"/>	<input type="checkbox"/>	<input type="checkbox"/>	<input type="checkbox"/>	<input type="checkbox"/>
t	Förbjuda alla former av pornografi	<input type="checkbox"/>	<input type="checkbox"/>	<input type="checkbox"/>	<input type="checkbox"/>	<input type="checkbox"/>
u	Stärka EU som en motvikt mot USA i världspolitiken	<input type="checkbox"/>	<input type="checkbox"/>	<input type="checkbox"/>	<input type="checkbox"/>	<input type="checkbox"/>
*v	Sänka skatten på alkohol	<input type="checkbox"/>	<input type="checkbox"/>	<input type="checkbox"/>	<input type="checkbox"/>	<input type="checkbox"/>
w	Ge EU beskattningsrätt	<input type="checkbox"/>	<input type="checkbox"/>	<input type="checkbox"/>	<input type="checkbox"/>	<input type="checkbox"/>
x	Införa sex timmars arbetsdag	<input type="checkbox"/>	<input type="checkbox"/>	<input type="checkbox"/>	<input type="checkbox"/>	<input type="checkbox"/>
y	Sänka ränteavdraget på bostadslån	<input type="checkbox"/>	<input type="checkbox"/>	<input type="checkbox"/>	<input type="checkbox"/>	<input type="checkbox"/>
*z	Tillåta lokala producenter att sälja starköl, vin och sprit i egna butiker (gårdsförsäljning)	<input type="checkbox"/>	<input type="checkbox"/>	<input type="checkbox"/>	<input type="checkbox"/>	<input type="checkbox"/>
aa	Minska den offentliga sektorn	<input type="checkbox"/>	<input type="checkbox"/>	<input type="checkbox"/>	<input type="checkbox"/>	<input type="checkbox"/>
ab	Låta staten överta ansvaret för skolan från kommunerna	<input type="checkbox"/>	<input type="checkbox"/>	<input type="checkbox"/>	<input type="checkbox"/>	<input type="checkbox"/>
ac	Legalisera köp av sexuella tjänster	<input type="checkbox"/>	<input type="checkbox"/>	<input type="checkbox"/>	<input type="checkbox"/>	<input type="checkbox"/>
ad	Överföra mer makt från medlemsländerna till EU	<input type="checkbox"/>	<input type="checkbox"/>	<input type="checkbox"/>	<input type="checkbox"/>	<input type="checkbox"/>
ae	Förbjuda företag med vinstsyfte att driva skolor	<input type="checkbox"/>	<input type="checkbox"/>	<input type="checkbox"/>	<input type="checkbox"/>	<input type="checkbox"/>
af	Öka arbetskraftsinvandringen till Sverige	<input type="checkbox"/>	<input type="checkbox"/>	<input type="checkbox"/>	<input type="checkbox"/>	<input type="checkbox"/>
ag	Höja skatterna	<input type="checkbox"/>	<input type="checkbox"/>	<input type="checkbox"/>	<input type="checkbox"/>	<input type="checkbox"/>
*ah	Sverige bör på lång sikt avveckla kärnkraften	<input type="checkbox"/>	<input type="checkbox"/>	<input type="checkbox"/>	<input type="checkbox"/>	<input type="checkbox"/>
ai	Tillåta aktiv dödshjälp	<input type="checkbox"/>	<input type="checkbox"/>	<input type="checkbox"/>	<input type="checkbox"/>	<input type="checkbox"/>
aj	EU bör ha en gemensam finanspolitik	<input type="checkbox"/>	<input type="checkbox"/>	<input type="checkbox"/>	<input type="checkbox"/>	<input type="checkbox"/>
ak	Införa mycket hårdare fängelsestraff	<input type="checkbox"/>	<input type="checkbox"/>	<input type="checkbox"/>	<input type="checkbox"/>	<input type="checkbox"/>
al	Satsa på ett mångkulturellt samhälle	<input type="checkbox"/>	<input type="checkbox"/>	<input type="checkbox"/>	<input type="checkbox"/>	<input type="checkbox"/>
		1	2	3	4	5

forts. f64 Vilken är din åsikt om följande förslag?

		Mycket bra förslag	Ganska bra förslag	Varken bra eller dåligt förslag	Ganska dåligt förslag	Mycket dåligt förslag
* am	Införa en klimatskatt i EU på flygresor	<input type="checkbox"/>	<input type="checkbox"/>	<input type="checkbox"/>	<input type="checkbox"/>	<input type="checkbox"/>
* an	Införa klimatskatt på nötkött	<input type="checkbox"/>	<input type="checkbox"/>	<input type="checkbox"/>	<input type="checkbox"/>	<input type="checkbox"/>
ao	Höja pensionsåldern	<input type="checkbox"/>	<input type="checkbox"/>	<input type="checkbox"/>	<input type="checkbox"/>	<input type="checkbox"/>
ap	Höja koldioxidskatten på bensin och diesel	<input type="checkbox"/>	<input type="checkbox"/>	<input type="checkbox"/>	<input type="checkbox"/>	<input type="checkbox"/>
* aq	Sverige bör satsa mer på havsbaserad vindkraft	<input type="checkbox"/>	<input type="checkbox"/>	<input type="checkbox"/>	<input type="checkbox"/>	<input type="checkbox"/>
ar	Vinstutdelning ska inte tillåtas inom skattefinansierad vård, skola och omsorg	<input type="checkbox"/>	<input type="checkbox"/>	<input type="checkbox"/>	<input type="checkbox"/>	<input type="checkbox"/>
as	Minska biståndet till utvecklingsländerna	<input type="checkbox"/>	<input type="checkbox"/>	<input type="checkbox"/>	<input type="checkbox"/>	<input type="checkbox"/>
at	Återinföra förmögenhetsskatten	<input type="checkbox"/>	<input type="checkbox"/>	<input type="checkbox"/>	<input type="checkbox"/>	<input type="checkbox"/>
au	Sverige bör utträda ur EU	<input type="checkbox"/>	<input type="checkbox"/>	<input type="checkbox"/>	<input type="checkbox"/>	<input type="checkbox"/>
av	Avskaffa regionerna	<input type="checkbox"/>	<input type="checkbox"/>	<input type="checkbox"/>	<input type="checkbox"/>	<input type="checkbox"/>
aw	EU bör ha en gemensam armé	<input type="checkbox"/>	<input type="checkbox"/>	<input type="checkbox"/>	<input type="checkbox"/>	<input type="checkbox"/>
ax	Införa lagkrav på att det alltid ska vara möjligt att betala med kontanter	<input type="checkbox"/>	<input type="checkbox"/>	<input type="checkbox"/>	<input type="checkbox"/>	<input type="checkbox"/>
* ay	Öka stödet till lokala morgontidningar för att bevara den lokala journalistiken	<input type="checkbox"/>	<input type="checkbox"/>	<input type="checkbox"/>	<input type="checkbox"/>	<input type="checkbox"/>
* az	Låta SVT och Sveriges Radio sända enbart nyheter och smala program	<input type="checkbox"/>	<input type="checkbox"/>	<input type="checkbox"/>	<input type="checkbox"/>	<input type="checkbox"/>
ba	Höja arbetslöshetsersättningen	<input type="checkbox"/>	<input type="checkbox"/>	<input type="checkbox"/>	<input type="checkbox"/>	<input type="checkbox"/>
bb	Sverige bör folkomrösta om att lämna EU	<input type="checkbox"/>	<input type="checkbox"/>	<input type="checkbox"/>	<input type="checkbox"/>	<input type="checkbox"/>
bc	Satsa på ett samhälle där en ökad del av arbete görs hemifrån	<input type="checkbox"/>	<input type="checkbox"/>	<input type="checkbox"/>	<input type="checkbox"/>	<input type="checkbox"/>
bd	Införa könskvotering till offentliga styrelser och nämnder	<input type="checkbox"/>	<input type="checkbox"/>	<input type="checkbox"/>	<input type="checkbox"/>	<input type="checkbox"/>
* be	Införa obligatoriskt vaccinationsprogram för barn	<input type="checkbox"/>	<input type="checkbox"/>	<input type="checkbox"/>	<input type="checkbox"/>	<input type="checkbox"/>
* bf	Invandrapolitiken bör hjälpa flyktingar och invandrare att bevara sin nationella kultur och tradition	<input type="checkbox"/>	<input type="checkbox"/>	<input type="checkbox"/>	<input type="checkbox"/>	<input type="checkbox"/>
* bg	Invandrapolitiken bör hjälpa flyktingar och invandrare att anpassa sig till svensk kultur och tradition	<input type="checkbox"/>	<input type="checkbox"/>	<input type="checkbox"/>	<input type="checkbox"/>	<input type="checkbox"/>
		1	2	3	4	5

R1: -
R2: -
R3: 14
R4: -
R5: -
R6: -
R7: -

f65 Nedan finns ett antal förslag hämtade från den svenska samhällsdebatten. Vilken är din åsikt om vart och ett av dem?

		Mycket bra förslag	Ganska bra förslag	Varken bra eller dåligt förslag	Ganska dåligt förslag	Mycket dåligt förslag	Ingen uppfattning
a	Begränsa rätten till fri abort	<input type="checkbox"/>	<input type="checkbox"/>	<input type="checkbox"/>	<input type="checkbox"/>	<input type="checkbox"/>	<input type="checkbox"/>
* b	Tillåta försäljning av starköl, vin och sprit i livsmedelsbutiker	<input type="checkbox"/>	<input type="checkbox"/>	<input type="checkbox"/>	<input type="checkbox"/>	<input type="checkbox"/>	<input type="checkbox"/>
c	Tillåta aktiv dödshjälp	<input type="checkbox"/>	<input type="checkbox"/>	<input type="checkbox"/>	<input type="checkbox"/>	<input type="checkbox"/>	<input type="checkbox"/>
* d	Införa hårdare krav för att få servera alkohol på restaurang/bar/pub	<input type="checkbox"/>	<input type="checkbox"/>	<input type="checkbox"/>	<input type="checkbox"/>	<input type="checkbox"/>	<input type="checkbox"/>
e	Legalisera cannabis	<input type="checkbox"/>	<input type="checkbox"/>	<input type="checkbox"/>	<input type="checkbox"/>	<input type="checkbox"/>	<input type="checkbox"/>
f	Förbjuda alla former av pornografi	<input type="checkbox"/>	<input type="checkbox"/>	<input type="checkbox"/>	<input type="checkbox"/>	<input type="checkbox"/>	<input type="checkbox"/>
g	Förbjuda ansiktstäckande slöja på allmän plats	<input type="checkbox"/>	<input type="checkbox"/>	<input type="checkbox"/>	<input type="checkbox"/>	<input type="checkbox"/>	<input type="checkbox"/>
h	Införa dödsstraff för mord	<input type="checkbox"/>	<input type="checkbox"/>	<input type="checkbox"/>	<input type="checkbox"/>	<input type="checkbox"/>	<input type="checkbox"/>
		1	2	3	4	5	6

R1: - R2: - R3: - R4: - R5: - R6: - R7: 15	* f66	Vilken är din bedömning av följande påståenden?	Helt riktigt	Delvis riktigt	Delvis felaktigt	Helt felaktigt	Ingen uppfattning
	a	Invandringen utgör ett hot mot svensk kultur och svenska värden	<input type="checkbox"/>	<input type="checkbox"/>	<input type="checkbox"/>	<input type="checkbox"/>	<input type="checkbox"/>
	b	Invandrare i Sverige ska fritt kunna utöva sin religion här	<input type="checkbox"/>	<input type="checkbox"/>	<input type="checkbox"/>	<input type="checkbox"/>	<input type="checkbox"/>
	c	Jag kan tänka mig att gå med i en organisation som arbetar mot rasism och främlingsfientlighet	<input type="checkbox"/>	<input type="checkbox"/>	<input type="checkbox"/>	<input type="checkbox"/>	<input type="checkbox"/>
	d	Jag kan tänka mig att gå med i en organisation som vill stoppa invandringen till Sverige	<input type="checkbox"/>	<input type="checkbox"/>	<input type="checkbox"/>	<input type="checkbox"/>	<input type="checkbox"/>
			1	2	3	4	5

R1: - R2: - R3: - R4: - R5: - R6: 14 R7: -	f67	Tycker du att Sverige ska behålla eller avskaffa monarkin?	<input type="checkbox"/> Behålla monarkin 1	<input type="checkbox"/> Avskaffa monarkin 2	<input type="checkbox"/> Ingen åsikt 3
--	-----	---	---	--	--

R1: - R2: - R3: - R4: 13 R5: - R6: - R7: -	* f68	Vilken är din uppfattning om följande påståenden?	Helt felaktigt påstående ↓ 1	2	3	4	Helt riktigt påstående ↓ 5
	a	Kvaliteten i den svenska skolan har försämrats under senare år	<input type="checkbox"/>	<input type="checkbox"/>	<input type="checkbox"/>	<input type="checkbox"/>	<input type="checkbox"/>
	b	Internationella jämförelser är inte användbara för bedömningar av den svenska skolans kvalitet	<input type="checkbox"/>	<input type="checkbox"/>	<input type="checkbox"/>	<input type="checkbox"/>	<input type="checkbox"/>
	c	Lärare i svenska skolor är välutbildade	<input type="checkbox"/>	<input type="checkbox"/>	<input type="checkbox"/>	<input type="checkbox"/>	<input type="checkbox"/>
			1	2	3	4	5

R1: - R2: - R3: - R4: - R5: - R6: - R7: 18	* f69	I vilken utsträckning instämmer du i följande påståenden?	Instämmer inte alls					Instämmer helt	
			1	2	3	4	5	6	7
	a	Det är vanligt att forskare bara offentliggör resultat som stämmer överens med deras förutfattade meningar	<input type="checkbox"/>	<input type="checkbox"/>	<input type="checkbox"/>	<input type="checkbox"/>	<input type="checkbox"/>	<input type="checkbox"/>	<input type="checkbox"/>
	b	Det händer många viktiga saker i världen som allmänheten aldrig får information om	<input type="checkbox"/>	<input type="checkbox"/>	<input type="checkbox"/>	<input type="checkbox"/>	<input type="checkbox"/>	<input type="checkbox"/>	<input type="checkbox"/>
	c	Den officiella version som myndigheter ger om olika händelser döljer ofta sanningen	<input type="checkbox"/>	<input type="checkbox"/>	<input type="checkbox"/>	<input type="checkbox"/>	<input type="checkbox"/>	<input type="checkbox"/>	<input type="checkbox"/>
	d	Det finns hemliga organisationer som har stor påverkan på politiska beslut	<input type="checkbox"/>	<input type="checkbox"/>	<input type="checkbox"/>	<input type="checkbox"/>	<input type="checkbox"/>	<input type="checkbox"/>	<input type="checkbox"/>
	e	Händelser som till synes saknar samband beror ofta på hemliga aktiviteter	<input type="checkbox"/>	<input type="checkbox"/>	<input type="checkbox"/>	<input type="checkbox"/>	<input type="checkbox"/>	<input type="checkbox"/>	<input type="checkbox"/>
			1	2	3	4	5	6	7

R1: - R2: - R3: - R4: 14 R5: - R6: - R7: -	* f70	Allmänt sett, vilken är din inställning till att många jobb, med teknikutvecklingens hjälp, går att sköta på distans?	Mycket positiv <input type="checkbox"/> 1	Ganska positiv <input type="checkbox"/> 2	Varken positiv eller negativ <input type="checkbox"/> 3	Ganska negativ <input type="checkbox"/> 4	Mycket negativ <input type="checkbox"/> 5
--	-------	--	--	--	--	--	--

SVERIGE I VÄRLDEN

R1: 30
R2: -
R3: -
R4: -
R5: -
R6: -
R7: -

f71 Vilken är din åsikt om det svenska medlemskapet i EU?

- 1 I huvudsak för det svenska medlemskapet i EU
2 I huvudsak emot det svenska medlemskapet i EU
3 Har ingen bestämd åsikt i frågan

R1: 31
R2: -
R3: -
R4: -
R5: -
R6: -
R7: -

*** f72 Hur anser du att medlemskapet i EU påverkar Sverige inom följande områden?**

		Mycket positivt	Ganska positivt	Varken positivt eller negativt	Ganska negativt	Mycket negativt	Ingen uppfattning
a	Miljön	<input type="checkbox"/>	<input type="checkbox"/>	<input type="checkbox"/>	<input type="checkbox"/>	<input type="checkbox"/>	<input type="checkbox"/>
b	Ekonomi	<input type="checkbox"/>	<input type="checkbox"/>	<input type="checkbox"/>	<input type="checkbox"/>	<input type="checkbox"/>	<input type="checkbox"/>
c	Sysselsättningen	<input type="checkbox"/>	<input type="checkbox"/>	<input type="checkbox"/>	<input type="checkbox"/>	<input type="checkbox"/>	<input type="checkbox"/>
d	Jordbruket	<input type="checkbox"/>	<input type="checkbox"/>	<input type="checkbox"/>	<input type="checkbox"/>	<input type="checkbox"/>	<input type="checkbox"/>
e	Möjligheten att påverka utvecklingen i EU	<input type="checkbox"/>	<input type="checkbox"/>	<input type="checkbox"/>	<input type="checkbox"/>	<input type="checkbox"/>	<input type="checkbox"/>
f	Brottsbekämpningen	<input type="checkbox"/>	<input type="checkbox"/>	<input type="checkbox"/>	<input type="checkbox"/>	<input type="checkbox"/>	<input type="checkbox"/>
g	Den militära säkerheten	<input type="checkbox"/>	<input type="checkbox"/>	<input type="checkbox"/>	<input type="checkbox"/>	<input type="checkbox"/>	<input type="checkbox"/>
h	Jämställdheten mellan män och kvinnor	<input type="checkbox"/>	<input type="checkbox"/>	<input type="checkbox"/>	<input type="checkbox"/>	<input type="checkbox"/>	<input type="checkbox"/>
i	Den sociala tryggheten	<input type="checkbox"/>	<input type="checkbox"/>	<input type="checkbox"/>	<input type="checkbox"/>	<input type="checkbox"/>	<input type="checkbox"/>
j	Invandringen	<input type="checkbox"/>	<input type="checkbox"/>	<input type="checkbox"/>	<input type="checkbox"/>	<input type="checkbox"/>	<input type="checkbox"/>
		1	2	3	4	5	6

R1: 32
R2: -
R3: -
R4: -
R5: -
R6: -
R7: -

*** f73 Vilken är din åsikt om följande förslag?**

		Mycket bra förslag	Ganska bra förslag	Varken bra eller dåligt förslag	Ganska dåligt förslag	Mycket dåligt förslag	Ingen uppfattning
a	Sverige bör verka för att EU utvecklas till ett Europas förenta stater	<input type="checkbox"/>	<input type="checkbox"/>	<input type="checkbox"/>	<input type="checkbox"/>	<input type="checkbox"/>	<input type="checkbox"/>
b	Sverige bör i ökad utsträckning samordna sin utrikespolitik med övriga EU-staters	<input type="checkbox"/>	<input type="checkbox"/>	<input type="checkbox"/>	<input type="checkbox"/>	<input type="checkbox"/>	<input type="checkbox"/>
		1	2	3	4	5	6

R1: 33
R2: -
R3: -
R4: -
R5: -
R6: -
R7: -

*** f74 Är du själv eller känner du någon som för närvarande är anställd inom Försvarsmakten? Du kan ange flera svar.**

- Nej Ja, jag själv Ja, en familjemedlem Ja, en vän Vet ej
a b c d e

R1: 34
R2: -
R3: -
R4: -
R5: -
R6: -
R7: -

* f75 Vilken är din bedömning av följande påståenden?

	Helt riktigt	Delvis riktigt	Delvis felaktigt	Helt felaktigt	Ingen uppfattning
a Försvaret skulle klara av att försvara Sverige mot ett militärt angrepp	<input type="checkbox"/>	<input type="checkbox"/>	<input type="checkbox"/>	<input type="checkbox"/>	<input type="checkbox"/>
b Det är viktigt att Sverige har ett starkt militärt försvar	<input type="checkbox"/>	<input type="checkbox"/>	<input type="checkbox"/>	<input type="checkbox"/>	<input type="checkbox"/>
c Försvarets verksamhet präglas av sunda och rimliga värderingar	<input type="checkbox"/>	<input type="checkbox"/>	<input type="checkbox"/>	<input type="checkbox"/>	<input type="checkbox"/>
d Effekter av klimatförändringar kan öka risken för konflikt mellan länder	<input type="checkbox"/>	<input type="checkbox"/>	<input type="checkbox"/>	<input type="checkbox"/>	<input type="checkbox"/>
e I händelse av krig i Finland bör Sverige gå in i konflikten på Finlands sida	<input type="checkbox"/>	<input type="checkbox"/>	<input type="checkbox"/>	<input type="checkbox"/>	<input type="checkbox"/>
f Återinförandet av värnplikten var ett bra beslut	<input type="checkbox"/>	<input type="checkbox"/>	<input type="checkbox"/>	<input type="checkbox"/>	<input type="checkbox"/>
g Jag har kunskap om försvarets verksamhet	<input type="checkbox"/>	<input type="checkbox"/>	<input type="checkbox"/>	<input type="checkbox"/>	<input type="checkbox"/>
	1	2	3	4	5

R1: -
R2: -
R3: -
R4: -
R5: -
R6: -
R7: 22

* f76 Här följer ett antal påståenden om Indien. Hur väl anser du att påståendena stämmer?

	Instämmer helt	Instämmer delvis	Instämmer knappast	Instämmer inte alls	Ingen uppfattning
Indien är ett land som:					
a Har en utvecklad ekonomi	<input type="checkbox"/>	<input type="checkbox"/>	<input type="checkbox"/>	<input type="checkbox"/>	<input type="checkbox"/>
b Agerar ansvarsfullt internationellt	<input type="checkbox"/>	<input type="checkbox"/>	<input type="checkbox"/>	<input type="checkbox"/>	<input type="checkbox"/>
c Sverige kan dra lärdomar av	<input type="checkbox"/>	<input type="checkbox"/>	<input type="checkbox"/>	<input type="checkbox"/>	<input type="checkbox"/>
d Sverige bör samarbeta mer med	<input type="checkbox"/>	<input type="checkbox"/>	<input type="checkbox"/>	<input type="checkbox"/>	<input type="checkbox"/>
e Respekterar demokratiska rättigheter	<input type="checkbox"/>	<input type="checkbox"/>	<input type="checkbox"/>	<input type="checkbox"/>	<input type="checkbox"/>
f Jag skulle vilja besöka	<input type="checkbox"/>	<input type="checkbox"/>	<input type="checkbox"/>	<input type="checkbox"/>	<input type="checkbox"/>
g Jag vill ska investera mer i Sverige	<input type="checkbox"/>	<input type="checkbox"/>	<input type="checkbox"/>	<input type="checkbox"/>	<input type="checkbox"/>
h Kommer vara en viktig global aktör i framtiden	<input type="checkbox"/>	<input type="checkbox"/>	<input type="checkbox"/>	<input type="checkbox"/>	<input type="checkbox"/>
	1	2	3	4	5

R1: -
R2: -
R3: -
R4: -
R5: -
R6: -
R7: 23

* f77 Här följer ett antal påståenden om Japan. Hur väl anser du att påståendena stämmer?

	Instämmer helt	Instämmer delvis	Instämmer knappast	Instämmer inte alls	Ingen uppfattning
Japan är ett land som:					
a Har en utvecklad ekonomi	<input type="checkbox"/>	<input type="checkbox"/>	<input type="checkbox"/>	<input type="checkbox"/>	<input type="checkbox"/>
b Agerar ansvarsfullt internationellt	<input type="checkbox"/>	<input type="checkbox"/>	<input type="checkbox"/>	<input type="checkbox"/>	<input type="checkbox"/>
c Sverige kan dra lärdomar av	<input type="checkbox"/>	<input type="checkbox"/>	<input type="checkbox"/>	<input type="checkbox"/>	<input type="checkbox"/>
d Sverige bör samarbeta mer med	<input type="checkbox"/>	<input type="checkbox"/>	<input type="checkbox"/>	<input type="checkbox"/>	<input type="checkbox"/>
e Respekterar demokratiska rättigheter	<input type="checkbox"/>	<input type="checkbox"/>	<input type="checkbox"/>	<input type="checkbox"/>	<input type="checkbox"/>
f Jag skulle vilja besöka	<input type="checkbox"/>	<input type="checkbox"/>	<input type="checkbox"/>	<input type="checkbox"/>	<input type="checkbox"/>
g Jag vill ska investera mer i Sverige	<input type="checkbox"/>	<input type="checkbox"/>	<input type="checkbox"/>	<input type="checkbox"/>	<input type="checkbox"/>
h Kommer vara en viktig global aktör i framtiden	<input type="checkbox"/>	<input type="checkbox"/>	<input type="checkbox"/>	<input type="checkbox"/>	<input type="checkbox"/>
	1	2	3	4	5

R1: -
R2: -
R3: -
R4: 18
R5: -
R6: -
R7: -

f83 Hur tycker du att den verksamhet fungerar som bedrivs på följande områden i den region eller kommun där du bor?

		<i>Känner ej till verksamheten</i>	Mycket bra	Ganska bra	Varken bra eller dåligt	Ganska dåligt	Mycket dåligt	Ingen uppfattning	
*	a	Grundskolan	<input type="checkbox"/>	<input type="checkbox"/>	<input type="checkbox"/>	<input type="checkbox"/>	<input type="checkbox"/>	<input type="checkbox"/>	
	b	Sjukvården	<input type="checkbox"/>	<input type="checkbox"/>	<input type="checkbox"/>	<input type="checkbox"/>	<input type="checkbox"/>	<input type="checkbox"/>	
	c	Äldreomsorgen	<input type="checkbox"/>	<input type="checkbox"/>	<input type="checkbox"/>	<input type="checkbox"/>	<input type="checkbox"/>	<input type="checkbox"/>	
			9	1	2	3	4	5	6

R1: -
R2: -
R3: -
R4: 19
R5: -
R6: -
R7: -

f84 Allmänt sett, hur tycker du att den offentliga servicen har fungerat under de senaste 12 månaderna i:

		Mycket bra	Ganska bra	Varken bra eller dåligt	Ganska dåligt	Mycket dåligt	Ingen uppfattning	
	a	Den kommun där du bor	<input type="checkbox"/>	<input type="checkbox"/>	<input type="checkbox"/>	<input type="checkbox"/>	<input type="checkbox"/>	
	b	Den region där du bor	<input type="checkbox"/>	<input type="checkbox"/>	<input type="checkbox"/>	<input type="checkbox"/>	<input type="checkbox"/>	
			1	2	3	4	5	6

R1: -
R2: -
R3: -
R4: -
R5: 16
R6: -
R7: -

*** f85 Har det under de senaste 12 månaderna hänt att du eller någon anhörig/vän blivit felaktigt eller orättvist behandlad av en offentlig myndighet eller tjänsteman?**

- 1** Ja, flera gånger **2** Ja, någon gång **3** Nej

R1: -
R2: -
R3: -
R4: -
R5: 17
R6: -
R7: -

*** f86 Om du själv eller någon annan skulle bli felaktigt eller orättvist behandlad av en offentlig myndighet eller tjänsteman, känner du till att du har möjlighet att anmäla det?**

- 1** Nej **2** Ja, men jag vet inte vart jag skulle vända mig
3 Ja, och jag vet vart jag skulle vända mig
4 Ja, och jag har tidigare gjort anmälan

AKTIVITETER, INTRESSEN & VÄRDERINGAR

f87 Hur ofta har du under de senaste 12 månaderna gjort följande?

R1: 25
R2: 32
R3: 27
R4: 33
R5: 21
R6: 27-28
R7: 26

R1: a-p

R2: a-c,
g-h, j, l-n,
p-q, s-w

R3: a-c,
g-h, j-n, p,
x-ad

R4: a-h, j,
l-o, ae-aj

R5: a-f,
l-m, o, y,
ad-ae, ak-
ay

R6: a-j, l-o,
r, x-y, ac-
ae, as, au-
av, az-bv

R7: a-c,
g-h, j, l-n,
p-q, s

		Ingen gång	Någon gång under de senaste 12 månaderna	Någon gång i halvåret	Någon gång i kvartalet	Någon gång i månaden	Någon gång i veckan	Flera gånger i veckan
a	Motionerat/tränat	<input type="checkbox"/>	<input type="checkbox"/>	<input type="checkbox"/>	<input type="checkbox"/>	<input type="checkbox"/>	<input type="checkbox"/>	<input type="checkbox"/>
b	Varit ute i naturen/friluftsliv	<input type="checkbox"/>	<input type="checkbox"/>	<input type="checkbox"/>	<input type="checkbox"/>	<input type="checkbox"/>	<input type="checkbox"/>	<input type="checkbox"/>
c	Besökt restaurang/bar/pub på kvällstid	<input type="checkbox"/>	<input type="checkbox"/>	<input type="checkbox"/>	<input type="checkbox"/>	<input type="checkbox"/>	<input type="checkbox"/>	<input type="checkbox"/>
d	Åkt med kollektivtrafik	<input type="checkbox"/>	<input type="checkbox"/>	<input type="checkbox"/>	<input type="checkbox"/>	<input type="checkbox"/>	<input type="checkbox"/>	<input type="checkbox"/>
e	Kört bil	<input type="checkbox"/>	<input type="checkbox"/>	<input type="checkbox"/>	<input type="checkbox"/>	<input type="checkbox"/>	<input type="checkbox"/>	<input type="checkbox"/>
f	Cyklat	<input type="checkbox"/>	<input type="checkbox"/>	<input type="checkbox"/>	<input type="checkbox"/>	<input type="checkbox"/>	<input type="checkbox"/>	<input type="checkbox"/>
g	Spelat dator-/mobil-/tv-spel	<input type="checkbox"/>	<input type="checkbox"/>	<input type="checkbox"/>	<input type="checkbox"/>	<input type="checkbox"/>	<input type="checkbox"/>	<input type="checkbox"/>
h	Spelat på tips/trav/lotteri etc.	<input type="checkbox"/>	<input type="checkbox"/>	<input type="checkbox"/>	<input type="checkbox"/>	<input type="checkbox"/>	<input type="checkbox"/>	<input type="checkbox"/>
i	Sett på film	<input type="checkbox"/>	<input type="checkbox"/>	<input type="checkbox"/>	<input type="checkbox"/>	<input type="checkbox"/>	<input type="checkbox"/>	<input type="checkbox"/>
j	Läst någon bok	<input type="checkbox"/>	<input type="checkbox"/>	<input type="checkbox"/>	<input type="checkbox"/>	<input type="checkbox"/>	<input type="checkbox"/>	<input type="checkbox"/>
k	Sjungit i kör /spelat musikinstrument	<input type="checkbox"/>	<input type="checkbox"/>	<input type="checkbox"/>	<input type="checkbox"/>	<input type="checkbox"/>	<input type="checkbox"/>	<input type="checkbox"/>
l	Umgåtts med vänner	<input type="checkbox"/>	<input type="checkbox"/>	<input type="checkbox"/>	<input type="checkbox"/>	<input type="checkbox"/>	<input type="checkbox"/>	<input type="checkbox"/>
m	Diskuterat politik	<input type="checkbox"/>	<input type="checkbox"/>	<input type="checkbox"/>	<input type="checkbox"/>	<input type="checkbox"/>	<input type="checkbox"/>	<input type="checkbox"/>
n	Bett till Gud	<input type="checkbox"/>	<input type="checkbox"/>	<input type="checkbox"/>	<input type="checkbox"/>	<input type="checkbox"/>	<input type="checkbox"/>	<input type="checkbox"/>
o	Skänkt pengar till hjälporganisation	<input type="checkbox"/>	<input type="checkbox"/>	<input type="checkbox"/>	<input type="checkbox"/>	<input type="checkbox"/>	<input type="checkbox"/>	<input type="checkbox"/>
p	Druckit sprit/vin/starköl	<input type="checkbox"/>	<input type="checkbox"/>	<input type="checkbox"/>	<input type="checkbox"/>	<input type="checkbox"/>	<input type="checkbox"/>	<input type="checkbox"/>
q	Sett på tv-serie	<input type="checkbox"/>	<input type="checkbox"/>	<input type="checkbox"/>	<input type="checkbox"/>	<input type="checkbox"/>	<input type="checkbox"/>	<input type="checkbox"/>
r	Åkt elsparkcykel	<input type="checkbox"/>	<input type="checkbox"/>	<input type="checkbox"/>	<input type="checkbox"/>	<input type="checkbox"/>	<input type="checkbox"/>	<input type="checkbox"/>
s	Deltagit i demonstration	<input type="checkbox"/>	<input type="checkbox"/>	<input type="checkbox"/>	<input type="checkbox"/>	<input type="checkbox"/>	<input type="checkbox"/>	<input type="checkbox"/>
t	Rökt cigaretter	<input type="checkbox"/>	<input type="checkbox"/>	<input type="checkbox"/>	<input type="checkbox"/>	<input type="checkbox"/>	<input type="checkbox"/>	<input type="checkbox"/>
u	Snusat	<input type="checkbox"/>	<input type="checkbox"/>	<input type="checkbox"/>	<input type="checkbox"/>	<input type="checkbox"/>	<input type="checkbox"/>	<input type="checkbox"/>
v	Tittat på text-tv	<input type="checkbox"/>	<input type="checkbox"/>	<input type="checkbox"/>	<input type="checkbox"/>	<input type="checkbox"/>	<input type="checkbox"/>	<input type="checkbox"/>
w	Rest utomlands	<input type="checkbox"/>	<input type="checkbox"/>	<input type="checkbox"/>	<input type="checkbox"/>	<input type="checkbox"/>	<input type="checkbox"/>	<input type="checkbox"/>
x	Gått på bio	<input type="checkbox"/>	<input type="checkbox"/>	<input type="checkbox"/>	<input type="checkbox"/>	<input type="checkbox"/>	<input type="checkbox"/>	<input type="checkbox"/>
y	Gått på teater	<input type="checkbox"/>	<input type="checkbox"/>	<input type="checkbox"/>	<input type="checkbox"/>	<input type="checkbox"/>	<input type="checkbox"/>	<input type="checkbox"/>
z	Handlat med aktier	<input type="checkbox"/>	<input type="checkbox"/>	<input type="checkbox"/>	<input type="checkbox"/>	<input type="checkbox"/>	<input type="checkbox"/>	<input type="checkbox"/>
*aa	Storhandlat alkohol utomlands	<input type="checkbox"/>	<input type="checkbox"/>	<input type="checkbox"/>	<input type="checkbox"/>	<input type="checkbox"/>	<input type="checkbox"/>	<input type="checkbox"/>
*ab	Druckit dig berusad	<input type="checkbox"/>	<input type="checkbox"/>	<input type="checkbox"/>	<input type="checkbox"/>	<input type="checkbox"/>	<input type="checkbox"/>	<input type="checkbox"/>
ac	Besökt idrottsevenemang	<input type="checkbox"/>	<input type="checkbox"/>	<input type="checkbox"/>	<input type="checkbox"/>	<input type="checkbox"/>	<input type="checkbox"/>	<input type="checkbox"/>
*ad	Besökt bibliotek	<input type="checkbox"/>	<input type="checkbox"/>	<input type="checkbox"/>	<input type="checkbox"/>	<input type="checkbox"/>	<input type="checkbox"/>	<input type="checkbox"/>
ae	Lyssnat på musik	<input type="checkbox"/>	<input type="checkbox"/>	<input type="checkbox"/>	<input type="checkbox"/>	<input type="checkbox"/>	<input type="checkbox"/>	<input type="checkbox"/>
af	Besökt gudstjänst eller religiöst möte	<input type="checkbox"/>	<input type="checkbox"/>	<input type="checkbox"/>	<input type="checkbox"/>	<input type="checkbox"/>	<input type="checkbox"/>	<input type="checkbox"/>
ag	Ridit	<input type="checkbox"/>	<input type="checkbox"/>	<input type="checkbox"/>	<input type="checkbox"/>	<input type="checkbox"/>	<input type="checkbox"/>	<input type="checkbox"/>
ah	Bakat/syltat/saftat	<input type="checkbox"/>	<input type="checkbox"/>	<input type="checkbox"/>	<input type="checkbox"/>	<input type="checkbox"/>	<input type="checkbox"/>	<input type="checkbox"/>
ai	Bjudit hem någon på middag	<input type="checkbox"/>	<input type="checkbox"/>	<input type="checkbox"/>	<input type="checkbox"/>	<input type="checkbox"/>	<input type="checkbox"/>	<input type="checkbox"/>
aj	Mekat med eller vådat bil/mc/moped	<input type="checkbox"/>	<input type="checkbox"/>	<input type="checkbox"/>	<input type="checkbox"/>	<input type="checkbox"/>	<input type="checkbox"/>	<input type="checkbox"/>
ak	Kontaktat en politiker	<input type="checkbox"/>	<input type="checkbox"/>	<input type="checkbox"/>	<input type="checkbox"/>	<input type="checkbox"/>	<input type="checkbox"/>	<input type="checkbox"/>
al	Läst tryckt bok	<input type="checkbox"/>	<input type="checkbox"/>	<input type="checkbox"/>	<input type="checkbox"/>	<input type="checkbox"/>	<input type="checkbox"/>	<input type="checkbox"/>
am	Besökt museum	<input type="checkbox"/>	<input type="checkbox"/>	<input type="checkbox"/>	<input type="checkbox"/>	<input type="checkbox"/>	<input type="checkbox"/>	<input type="checkbox"/>
an	Arbetat ideellt/volontärarbetat	<input type="checkbox"/>	<input type="checkbox"/>	<input type="checkbox"/>	<input type="checkbox"/>	<input type="checkbox"/>	<input type="checkbox"/>	<input type="checkbox"/>
		1	2	3	4	5	6	7

forts. f87 Hur ofta har du under de senaste 12 månaderna gjort följande?

	Ingen gång	Någon gång under de senaste 12 månaderna	Någon gång i halvåret	Någon gång i kvartalet	Någon gång i månaden	Någon gång i veckan	Flera gånger i veckan
* ao	<input type="checkbox"/>	<input type="checkbox"/>	<input type="checkbox"/>	<input type="checkbox"/>	<input type="checkbox"/>	<input type="checkbox"/>	<input type="checkbox"/>
* ap	<input type="checkbox"/>	<input type="checkbox"/>	<input type="checkbox"/>	<input type="checkbox"/>	<input type="checkbox"/>	<input type="checkbox"/>	<input type="checkbox"/>
aq	<input type="checkbox"/>	<input type="checkbox"/>	<input type="checkbox"/>	<input type="checkbox"/>	<input type="checkbox"/>	<input type="checkbox"/>	<input type="checkbox"/>
* ar	<input type="checkbox"/>	<input type="checkbox"/>	<input type="checkbox"/>	<input type="checkbox"/>	<input type="checkbox"/>	<input type="checkbox"/>	<input type="checkbox"/>
* as	<input type="checkbox"/>	<input type="checkbox"/>	<input type="checkbox"/>	<input type="checkbox"/>	<input type="checkbox"/>	<input type="checkbox"/>	<input type="checkbox"/>
* at	<input type="checkbox"/>	<input type="checkbox"/>	<input type="checkbox"/>	<input type="checkbox"/>	<input type="checkbox"/>	<input type="checkbox"/>	<input type="checkbox"/>
au	<input type="checkbox"/>	<input type="checkbox"/>	<input type="checkbox"/>	<input type="checkbox"/>	<input type="checkbox"/>	<input type="checkbox"/>	<input type="checkbox"/>
av	<input type="checkbox"/>	<input type="checkbox"/>	<input type="checkbox"/>	<input type="checkbox"/>	<input type="checkbox"/>	<input type="checkbox"/>	<input type="checkbox"/>
* aw	<input type="checkbox"/>	<input type="checkbox"/>	<input type="checkbox"/>	<input type="checkbox"/>	<input type="checkbox"/>	<input type="checkbox"/>	<input type="checkbox"/>
* ax	<input type="checkbox"/>	<input type="checkbox"/>	<input type="checkbox"/>	<input type="checkbox"/>	<input type="checkbox"/>	<input type="checkbox"/>	<input type="checkbox"/>
* ay	<input type="checkbox"/>	<input type="checkbox"/>	<input type="checkbox"/>	<input type="checkbox"/>	<input type="checkbox"/>	<input type="checkbox"/>	<input type="checkbox"/>
az	<input type="checkbox"/>	<input type="checkbox"/>	<input type="checkbox"/>	<input type="checkbox"/>	<input type="checkbox"/>	<input type="checkbox"/>	<input type="checkbox"/>
* ba	<input type="checkbox"/>	<input type="checkbox"/>	<input type="checkbox"/>	<input type="checkbox"/>	<input type="checkbox"/>	<input type="checkbox"/>	<input type="checkbox"/>
* bb	<input type="checkbox"/>	<input type="checkbox"/>	<input type="checkbox"/>	<input type="checkbox"/>	<input type="checkbox"/>	<input type="checkbox"/>	<input type="checkbox"/>
* bc	<input type="checkbox"/>	<input type="checkbox"/>	<input type="checkbox"/>	<input type="checkbox"/>	<input type="checkbox"/>	<input type="checkbox"/>	<input type="checkbox"/>
bd	<input type="checkbox"/>	<input type="checkbox"/>	<input type="checkbox"/>	<input type="checkbox"/>	<input type="checkbox"/>	<input type="checkbox"/>	<input type="checkbox"/>
* be	<input type="checkbox"/>	<input type="checkbox"/>	<input type="checkbox"/>	<input type="checkbox"/>	<input type="checkbox"/>	<input type="checkbox"/>	<input type="checkbox"/>
bf	<input type="checkbox"/>	<input type="checkbox"/>	<input type="checkbox"/>	<input type="checkbox"/>	<input type="checkbox"/>	<input type="checkbox"/>	<input type="checkbox"/>
bg	<input type="checkbox"/>	<input type="checkbox"/>	<input type="checkbox"/>	<input type="checkbox"/>	<input type="checkbox"/>	<input type="checkbox"/>	<input type="checkbox"/>
bh	<input type="checkbox"/>	<input type="checkbox"/>	<input type="checkbox"/>	<input type="checkbox"/>	<input type="checkbox"/>	<input type="checkbox"/>	<input type="checkbox"/>
bi	<input type="checkbox"/>	<input type="checkbox"/>	<input type="checkbox"/>	<input type="checkbox"/>	<input type="checkbox"/>	<input type="checkbox"/>	<input type="checkbox"/>
bj	<input type="checkbox"/>	<input type="checkbox"/>	<input type="checkbox"/>	<input type="checkbox"/>	<input type="checkbox"/>	<input type="checkbox"/>	<input type="checkbox"/>
bk	<input type="checkbox"/>	<input type="checkbox"/>	<input type="checkbox"/>	<input type="checkbox"/>	<input type="checkbox"/>	<input type="checkbox"/>	<input type="checkbox"/>
bl	<input type="checkbox"/>	<input type="checkbox"/>	<input type="checkbox"/>	<input type="checkbox"/>	<input type="checkbox"/>	<input type="checkbox"/>	<input type="checkbox"/>
bm	<input type="checkbox"/>	<input type="checkbox"/>	<input type="checkbox"/>	<input type="checkbox"/>	<input type="checkbox"/>	<input type="checkbox"/>	<input type="checkbox"/>
bn	<input type="checkbox"/>	<input type="checkbox"/>	<input type="checkbox"/>	<input type="checkbox"/>	<input type="checkbox"/>	<input type="checkbox"/>	<input type="checkbox"/>
bo	<input type="checkbox"/>	<input type="checkbox"/>	<input type="checkbox"/>	<input type="checkbox"/>	<input type="checkbox"/>	<input type="checkbox"/>	<input type="checkbox"/>
bp	<input type="checkbox"/>	<input type="checkbox"/>	<input type="checkbox"/>	<input type="checkbox"/>	<input type="checkbox"/>	<input type="checkbox"/>	<input type="checkbox"/>
bq	<input type="checkbox"/>	<input type="checkbox"/>	<input type="checkbox"/>	<input type="checkbox"/>	<input type="checkbox"/>	<input type="checkbox"/>	<input type="checkbox"/>
br	<input type="checkbox"/>	<input type="checkbox"/>	<input type="checkbox"/>	<input type="checkbox"/>	<input type="checkbox"/>	<input type="checkbox"/>	<input type="checkbox"/>
bs	<input type="checkbox"/>	<input type="checkbox"/>	<input type="checkbox"/>	<input type="checkbox"/>	<input type="checkbox"/>	<input type="checkbox"/>	<input type="checkbox"/>
bt	<input type="checkbox"/>	<input type="checkbox"/>	<input type="checkbox"/>	<input type="checkbox"/>	<input type="checkbox"/>	<input type="checkbox"/>	<input type="checkbox"/>
bu	<input type="checkbox"/>	<input type="checkbox"/>	<input type="checkbox"/>	<input type="checkbox"/>	<input type="checkbox"/>	<input type="checkbox"/>	<input type="checkbox"/>
bv	<input type="checkbox"/>	<input type="checkbox"/>	<input type="checkbox"/>	<input type="checkbox"/>	<input type="checkbox"/>	<input type="checkbox"/>	<input type="checkbox"/>
	1	2	3	4	5	6	7

R1: -
R2: -
R3: -
R4: -
R5: -
R6: 29
R7: -

* f88 Hur intresserad är du i allmänhet av hemslöjd och handarbete?

Mycket intresserad	Ganska intresserad	Inte särskilt intresserad	Inte alls intresserad
<input type="checkbox"/>	<input type="checkbox"/>	<input type="checkbox"/>	<input type="checkbox"/>
1	2	3	4

R1: -
R2: -
R3: -
R4: -
R5: 22
R6: -
R7: -

* **f89 Om du har införskaffat böcker under de senaste 12 månaderna, hur har du då fått tag på dem? Ange alla alternativ som stämmer in på dig.**

i *Har inte införskaffat någon bok under de senaste 12 månaderna*

	Tryckt bok	Ljudbok	E-bok
Via bibliotek	aa <input type="checkbox"/>	ab <input type="checkbox"/>	ac <input type="checkbox"/>
Via digital prenumerationstjänst	ba <input type="checkbox"/>	bb <input type="checkbox"/>	bc <input type="checkbox"/>
Via bokklubb	ca <input type="checkbox"/>	cb <input type="checkbox"/>	cc <input type="checkbox"/>
Köpt i fysisk bokhandel	da <input type="checkbox"/>	db <input type="checkbox"/>	dc <input type="checkbox"/>
Köpt via nätbokhandel	ea <input type="checkbox"/>	eb <input type="checkbox"/>	ec <input type="checkbox"/>
Köpt i dagligvaruhandeln	fa <input type="checkbox"/>	fb <input type="checkbox"/>	fc <input type="checkbox"/>
Lånat/fått från familj/vänner/bekanta	ga <input type="checkbox"/>	gb <input type="checkbox"/>	gc <input type="checkbox"/>
Lånat/fått av kollegor/arbetsplatsen	ha <input type="checkbox"/>	hb <input type="checkbox"/>	hc <input type="checkbox"/>

R1: -
R2: -
R3: 28
R4: 35
R5: 20
R6: -
R7: -

f90 Tror du på Gud?

Ja Nej
1 **2**

R1: 26
R2: 33
R3: 29
R4: 34
R5: 26
R6: 24
R7: 30

f91 Enligt din mening, i vilken utsträckning går det att lita på människor i allmänhet?

	<div style="border: 1px solid black; border-radius: 50%; padding: 5px; display: inline-block;">Det går inte att lita på människor i allmänhet</div>					<div style="border: 1px solid black; border-radius: 50%; padding: 5px; display: inline-block;">Det går att lita på människor i allmänhet</div>					
	↓										↓
a	0	1	2	3	4	5	6	7	8	9	10
	<input type="checkbox"/>	<input type="checkbox"/>	<input type="checkbox"/>	<input type="checkbox"/>	<input type="checkbox"/>	<input type="checkbox"/>	<input type="checkbox"/>	<input type="checkbox"/>	<input type="checkbox"/>	<input type="checkbox"/>	<input type="checkbox"/>

I vilken utsträckning anser du att det går att lita på människor i det område där du bor?

b

0	1	2	3	4	5	6	7	8	9	10
<input type="checkbox"/>	<input type="checkbox"/>	<input type="checkbox"/>	<input type="checkbox"/>	<input type="checkbox"/>	<input type="checkbox"/>	<input type="checkbox"/>	<input type="checkbox"/>	<input type="checkbox"/>	<input type="checkbox"/>	<input type="checkbox"/>
0	1	2	3	4	5	6	7	8	9	10

R1: 29
R2: 55
R3: 35
R4: 32
R5: 52
R6: 31
R7: 62

f92 Hur nöjd är du på det hela taget med det liv du lever?

Mycket nöjd	Ganska nöjd	Inte särskilt nöjd	Inte alls nöjd
<input type="checkbox"/>	<input type="checkbox"/>	<input type="checkbox"/>	<input type="checkbox"/>
1	2	3	4

R1: -
R2: -
R3: -
R4: -
R5: -
R6: 25
R7: -

* f93 I vilken utsträckning stämmer följande påståenden in på dig?

		Stämmer absolut inte	Stämmer ganska dåligt	Stämmer varken bra eller dåligt	Stämmer ganska bra	Stämmer absolut
	Jag ser mig själv som någon som...					
a	...är reserverad	<input type="checkbox"/>	<input type="checkbox"/>	<input type="checkbox"/>	<input type="checkbox"/>	<input type="checkbox"/>
b	...är i allmänhet tillitsfull	<input type="checkbox"/>	<input type="checkbox"/>	<input type="checkbox"/>	<input type="checkbox"/>	<input type="checkbox"/>
c	...tenderar att vara lat	<input type="checkbox"/>	<input type="checkbox"/>	<input type="checkbox"/>	<input type="checkbox"/>	<input type="checkbox"/>
d	...är avspänd, hanterar stress väl	<input type="checkbox"/>	<input type="checkbox"/>	<input type="checkbox"/>	<input type="checkbox"/>	<input type="checkbox"/>
e	...har få konstnärliga intressen	<input type="checkbox"/>	<input type="checkbox"/>	<input type="checkbox"/>	<input type="checkbox"/>	<input type="checkbox"/>
f	...är utåtrikad, sällskaplig	<input type="checkbox"/>	<input type="checkbox"/>	<input type="checkbox"/>	<input type="checkbox"/>	<input type="checkbox"/>
g	...tenderar att hitta fel hos andra	<input type="checkbox"/>	<input type="checkbox"/>	<input type="checkbox"/>	<input type="checkbox"/>	<input type="checkbox"/>
h	...gör ett grundligt jobb	<input type="checkbox"/>	<input type="checkbox"/>	<input type="checkbox"/>	<input type="checkbox"/>	<input type="checkbox"/>
i	...blir lätt nervös	<input type="checkbox"/>	<input type="checkbox"/>	<input type="checkbox"/>	<input type="checkbox"/>	<input type="checkbox"/>
j	...har livlig fantasi	<input type="checkbox"/>	<input type="checkbox"/>	<input type="checkbox"/>	<input type="checkbox"/>	<input type="checkbox"/>
k	...har en förlåtande läggning	<input type="checkbox"/>	<input type="checkbox"/>	<input type="checkbox"/>	<input type="checkbox"/>	<input type="checkbox"/>
l	...lagrar produkter hemma	<input type="checkbox"/>	<input type="checkbox"/>	<input type="checkbox"/>	<input type="checkbox"/>	<input type="checkbox"/>
		1	2	3	4	5

* f94 I vilken utsträckning stämmer följande påståenden in på hur du i allmänhet brukar känna dig?

R1: -
R2: -
R3: -
R4: -
R5: -
R6: 33
R7: -

		Stämmer helt	Stämmer ganska bra	Stämmer inte särskilt bra	Stämmer inte alls
a	Jag tycker att livet är fullt av intressanta saker	<input type="checkbox"/>	<input type="checkbox"/>	<input type="checkbox"/>	<input type="checkbox"/>
b	Ibland känner jag mig olustig och obehaglig till mods utan påtaglig anledning	<input type="checkbox"/>	<input type="checkbox"/>	<input type="checkbox"/>	<input type="checkbox"/>
c	Jag är bra på att komma med spydiga kommentarer	<input type="checkbox"/>	<input type="checkbox"/>	<input type="checkbox"/>	<input type="checkbox"/>
d	Jag har en tendens att handla på ögonblickets ingivelse utan att tänka mig för så noga	<input type="checkbox"/>	<input type="checkbox"/>	<input type="checkbox"/>	<input type="checkbox"/>
e	Jag har lätt för att njuta av livet	<input type="checkbox"/>	<input type="checkbox"/>	<input type="checkbox"/>	<input type="checkbox"/>
f	Jag blir lätt stressad när jag tvingas att skynda mig	<input type="checkbox"/>	<input type="checkbox"/>	<input type="checkbox"/>	<input type="checkbox"/>
g	Om man blir illa behandlad av någon tycker jag i princip att man ska ge igen	<input type="checkbox"/>	<input type="checkbox"/>	<input type="checkbox"/>	<input type="checkbox"/>
h	Det händer ofta att jag lite förhastat ger mig in på saker	<input type="checkbox"/>	<input type="checkbox"/>	<input type="checkbox"/>	<input type="checkbox"/>
i	Jag tycker ofta att man överdriver känslornas betydelse	<input type="checkbox"/>	<input type="checkbox"/>	<input type="checkbox"/>	<input type="checkbox"/>
j	Jag känner mig ofta glad och upprymd innan jag ska träffa en god vän	<input type="checkbox"/>	<input type="checkbox"/>	<input type="checkbox"/>	<input type="checkbox"/>
k	Jag spänner mig ofta så hårt att jag blir trött	<input type="checkbox"/>	<input type="checkbox"/>	<input type="checkbox"/>	<input type="checkbox"/>
l	Om någon vill argumentera mot mig drar jag mig inte för att komma med vassa kommentarer	<input type="checkbox"/>	<input type="checkbox"/>	<input type="checkbox"/>	<input type="checkbox"/>
m	Jag brukar ”tala först och tänka sedan”	<input type="checkbox"/>	<input type="checkbox"/>	<input type="checkbox"/>	<input type="checkbox"/>
n	Jag har ofta svårt att förstå vad andra menar när de talar om sina känslor	<input type="checkbox"/>	<input type="checkbox"/>	<input type="checkbox"/>	<input type="checkbox"/>
o	Jag föredrar att slippa engagera mig i andras problem	<input type="checkbox"/>	<input type="checkbox"/>	<input type="checkbox"/>	<input type="checkbox"/>
		1	2	3	4

R1: -
R2: -
R3: -
R4: -
R5: -
R6: -
R7: 32

***f95 Hur ofta känner du att du saknar sällskap?**

Aldrig	Sällan	Ibland	Alltid
<input type="checkbox"/>	<input type="checkbox"/>	<input type="checkbox"/>	<input type="checkbox"/>
1	2	3	4

R1: -
R2: -
R3: -
R4: -
R5: -
R6: -
R7: 33

***f96 Hur ofta känner du dig lämnad utanför?**

Aldrig	Sällan	Ibland	Alltid
<input type="checkbox"/>	<input type="checkbox"/>	<input type="checkbox"/>	<input type="checkbox"/>
1	2	3	4

R1: -
R2: -
R3: -
R4: -
R5: 27
R6: -
R7: -

***f97 Hur ofta känner du dig isolerad från andra?**

Aldrig	Sällan	Ibland	Alltid
<input type="checkbox"/>	<input type="checkbox"/>	<input type="checkbox"/>	<input type="checkbox"/>
1	2	3	4

f98 Enligt din åsikt, ungefär vid vilken ålder blir en människa medelålders?

Ungefär vid års ålder.

R1: -
R2: -
R3: -
R4: -
R5: 23
R6: -
R7: -

***f99 Dramaten är Sveriges nationalscen för teater. Vilken är din inställning till följande påståenden?**

	Instämmer helt	Instämmer delvis	Instämmer knappast	Instämmer inte alls	Ingen uppfattning
a Dramaten har ett intressant digitalt utbud	<input type="checkbox"/>	<input type="checkbox"/>	<input type="checkbox"/>	<input type="checkbox"/>	<input type="checkbox"/>
b Dramaten har ett intressant fysiskt utbud	<input type="checkbox"/>	<input type="checkbox"/>	<input type="checkbox"/>	<input type="checkbox"/>	<input type="checkbox"/>
c Dramaten har ett aktuellt digitalt utbud	<input type="checkbox"/>	<input type="checkbox"/>	<input type="checkbox"/>	<input type="checkbox"/>	<input type="checkbox"/>
d Dramaten har ett aktuellt fysiskt utbud	<input type="checkbox"/>	<input type="checkbox"/>	<input type="checkbox"/>	<input type="checkbox"/>	<input type="checkbox"/>
e Dramaten har ett viktigt nationellt uppdrag	<input type="checkbox"/>	<input type="checkbox"/>	<input type="checkbox"/>	<input type="checkbox"/>	<input type="checkbox"/>
f Jag känner mig välkommen på Dramaten	<input type="checkbox"/>	<input type="checkbox"/>	<input type="checkbox"/>	<input type="checkbox"/>	<input type="checkbox"/>
	1	2	3	4	5

R1: -
R2: -
R3: -
R4: -
R5: -
R6: -
R7: 38

***f100 I vilken utsträckning instämmer du i följande påståenden om världsarv?**

Världsarv är platser som...

	Instämmer helt	Instämmer delvis	Instämmer knappast	Instämmer inte alls	Ingen uppfattning
a ... berättar om jordens och människans historia	<input type="checkbox"/>	<input type="checkbox"/>	<input type="checkbox"/>	<input type="checkbox"/>	<input type="checkbox"/>
b ... är särskilt väl bevarade	<input type="checkbox"/>	<input type="checkbox"/>	<input type="checkbox"/>	<input type="checkbox"/>	<input type="checkbox"/>
c ... är de mest besökta historiska platserna i världen	<input type="checkbox"/>	<input type="checkbox"/>	<input type="checkbox"/>	<input type="checkbox"/>	<input type="checkbox"/>
d ... är viktiga platser som ska bidra till hållbar samhällsutveckling	<input type="checkbox"/>	<input type="checkbox"/>	<input type="checkbox"/>	<input type="checkbox"/>	<input type="checkbox"/>
e ... kan vara en natur- och kulturmiljö i kombination	<input type="checkbox"/>	<input type="checkbox"/>	<input type="checkbox"/>	<input type="checkbox"/>	<input type="checkbox"/>
f ... främst är naturmiljöer	<input type="checkbox"/>	<input type="checkbox"/>	<input type="checkbox"/>	<input type="checkbox"/>	<input type="checkbox"/>
g ... främst är kulturmiljöer	<input type="checkbox"/>	<input type="checkbox"/>	<input type="checkbox"/>	<input type="checkbox"/>	<input type="checkbox"/>
	1	2	3	4	5

R1: -
R2: -
R3: -
R4: -
R5: -
R6: -
R7: 39

***f101 Och i vilken utsträckning instämmer du i följande påståenden om världsarv?**

	Instämmer helt	Instämmer delvis	Instämmer knappast	Instämmer inte alls	Ingen uppfattning
a Det är viktigt att det finns platser med världsarvsstatus i Sverige	<input type="checkbox"/>	<input type="checkbox"/>	<input type="checkbox"/>	<input type="checkbox"/>	<input type="checkbox"/>
b Jag vill besöka världsarv i Sverige	<input type="checkbox"/>	<input type="checkbox"/>	<input type="checkbox"/>	<input type="checkbox"/>	<input type="checkbox"/>
c Jag vill besöka världsarv i andra länder	<input type="checkbox"/>	<input type="checkbox"/>	<input type="checkbox"/>	<input type="checkbox"/>	<input type="checkbox"/>
d Det är viktigt att svenska världsarv bevaras väl	<input type="checkbox"/>	<input type="checkbox"/>	<input type="checkbox"/>	<input type="checkbox"/>	<input type="checkbox"/>
	1	2	3	4	5

R1: -
R2: -
R3: -
R4: -
R5: -
R6: -
R7: 40

* f102 Allmänt sett, hur stor kännedom har du om världsarv i följande avseenden?

		Mycket stor	Ganska stor	Varken stor eller liten	Ganska liten	Mycket liten
a	Vilka världsarv som finns i Sverige	<input type="checkbox"/>	<input type="checkbox"/>	<input type="checkbox"/>	<input type="checkbox"/>	<input type="checkbox"/>
b	Varför världsarven är med på världsarvslistan	<input type="checkbox"/>	<input type="checkbox"/>	<input type="checkbox"/>	<input type="checkbox"/>	<input type="checkbox"/>
c	Världsarvens internationella betydelse	<input type="checkbox"/>	<input type="checkbox"/>	<input type="checkbox"/>	<input type="checkbox"/>	<input type="checkbox"/>
d	Hur världsarven kan bidra till en hållbar och fredlig värld	<input type="checkbox"/>	<input type="checkbox"/>	<input type="checkbox"/>	<input type="checkbox"/>	<input type="checkbox"/>
		1	2	3	4	5

R1: -
R2: -
R3: -
R4: -
R5: -
R6: -
R7: 41

* f103 För att lära dig mer om världsarv, hur skulle du helst ta del av sådan information?

- a Information på plats vid ett världsarv
b Via en webbplats eller hemsida
c Genom film, via t.ex. YouTube
d På ett museum, besökscentrum, naturum eller motsvarande
e Genom sociala medier
f Genom en broschyr
g Vet ej

R1: -
R2: -
R3: -
R4: -
R5: 24
R6: -
R7: -

* f104 Hur ofta har följande inträffat under de senaste 12 månaderna?

		Aldrig	Någon gång de senaste 12 mån	Någon gång i halvåret	Någon gång i månaden	Någon gång i veckan	Flera gånger i veckan	Dagligen
a	Jag har bojkottat mat eller andra varor av ekologiska eller etiska skäl	<input type="checkbox"/>	<input type="checkbox"/>	<input type="checkbox"/>	<input type="checkbox"/>	<input type="checkbox"/>	<input type="checkbox"/>	<input type="checkbox"/>
b	Jag har köpt mat eller andra varor av ekologiska eller etiska skäl	<input type="checkbox"/>	<input type="checkbox"/>	<input type="checkbox"/>	<input type="checkbox"/>	<input type="checkbox"/>	<input type="checkbox"/>	<input type="checkbox"/>
		1	2	3	4	5	6	7

R1: -
R2: -
R3: -
R4: -
R5: 26
R6: -
R7: -

* f105 Hur ofta har följande personer påverkat dig att köpa mer mat eller andra varor av ekologiska eller etiska skäl under de senaste 12 månaderna?

		Aldrig	Någon gång de senaste 12 mån	Någon gång i halvåret	Någon gång i månaden	Någon gång i veckan	Flera gånger i veckan	Dagligen
a	Make/maka/sambo/partner	<input type="checkbox"/>	<input type="checkbox"/>	<input type="checkbox"/>	<input type="checkbox"/>	<input type="checkbox"/>	<input type="checkbox"/>	<input type="checkbox"/>
b	Föräldrar	<input type="checkbox"/>	<input type="checkbox"/>	<input type="checkbox"/>	<input type="checkbox"/>	<input type="checkbox"/>	<input type="checkbox"/>	<input type="checkbox"/>
c	Syskon	<input type="checkbox"/>	<input type="checkbox"/>	<input type="checkbox"/>	<input type="checkbox"/>	<input type="checkbox"/>	<input type="checkbox"/>	<input type="checkbox"/>
d	Mor-/farföräldrar	<input type="checkbox"/>	<input type="checkbox"/>	<input type="checkbox"/>	<input type="checkbox"/>	<input type="checkbox"/>	<input type="checkbox"/>	<input type="checkbox"/>
e	Barn/barnbarn	<input type="checkbox"/>	<input type="checkbox"/>	<input type="checkbox"/>	<input type="checkbox"/>	<input type="checkbox"/>	<input type="checkbox"/>	<input type="checkbox"/>
f	Vän	<input type="checkbox"/>	<input type="checkbox"/>	<input type="checkbox"/>	<input type="checkbox"/>	<input type="checkbox"/>	<input type="checkbox"/>	<input type="checkbox"/>
g	Influencer på social media	<input type="checkbox"/>	<input type="checkbox"/>	<input type="checkbox"/>	<input type="checkbox"/>	<input type="checkbox"/>	<input type="checkbox"/>	<input type="checkbox"/>
h	Kändis (ej influencer)	<input type="checkbox"/>	<input type="checkbox"/>	<input type="checkbox"/>	<input type="checkbox"/>	<input type="checkbox"/>	<input type="checkbox"/>	<input type="checkbox"/>
i	Forskare	<input type="checkbox"/>	<input type="checkbox"/>	<input type="checkbox"/>	<input type="checkbox"/>	<input type="checkbox"/>	<input type="checkbox"/>	<input type="checkbox"/>
j	Journalist/författare	<input type="checkbox"/>	<input type="checkbox"/>	<input type="checkbox"/>	<input type="checkbox"/>	<input type="checkbox"/>	<input type="checkbox"/>	<input type="checkbox"/>
k	Politiker	<input type="checkbox"/>	<input type="checkbox"/>	<input type="checkbox"/>	<input type="checkbox"/>	<input type="checkbox"/>	<input type="checkbox"/>	<input type="checkbox"/>
l	Annan person	<input type="checkbox"/>	<input type="checkbox"/>	<input type="checkbox"/>	<input type="checkbox"/>	<input type="checkbox"/>	<input type="checkbox"/>	<input type="checkbox"/>
		1	2	3	4	5	6	7

R1: -
R2: -
R3: -
R4: -
R5: -
R6: -
R7: 35

* **f106** Ger du någon form av stöd till eller på något annat sätt hjälper du någon person?

Ja
1

Nej → Gå till fråga XX
2

* **f107** Vilken är din relation till den personen du främst ger stöd till eller på något annat sätt hjälper?

1 Partner

5 Släkting

2 Förälder

6 Vän

3 Barn

7 Granne

4 Syskon

8 Annan

R1: -
R2: -
R3: -
R4: -
R5: -
R6: -
R7: 36

* **f108** Hur gammal är den personen?

1 0–9 år

5 40–49 år

9 80–89 år

2 10–19 år

6 50–59 år

10 90–99 år

3 20–29 år

7 60–69 år

11 100–109 år

4 30–39 år

8 70–79 år

12 110–120 år

R1: -
R2: -
R3: -
R4: -
R5: -
R6: -
R7: 37

FÖRENINGSLIV & DELTAGANDE

R1: -
R2: 34
R3: -
R4: -
R5: 19
R6: 18
R7: -

f109 Är du medlem i någon typ av förening/organisation?

	Nej	Ja	...och jag deltar aktivt i verksamheten	...och jag har någon typ av uppdrag
a Idrotts-/friluftsförening	<input type="checkbox"/>	<input type="checkbox"/>	<input type="checkbox"/>	<input type="checkbox"/>
b Miljöorganisation	<input type="checkbox"/>	<input type="checkbox"/>	<input type="checkbox"/>	<input type="checkbox"/>
c Politiskt parti/förbund	<input type="checkbox"/>	<input type="checkbox"/>	<input type="checkbox"/>	<input type="checkbox"/>
d Facklig organisation	<input type="checkbox"/>	<input type="checkbox"/>	<input type="checkbox"/>	<input type="checkbox"/>
e Kulturförening	<input type="checkbox"/>	<input type="checkbox"/>	<input type="checkbox"/>	<input type="checkbox"/>
f Pensionärsförening	<input type="checkbox"/>	<input type="checkbox"/>	<input type="checkbox"/>	<input type="checkbox"/>
g Humanitär hjälporganisation	<input type="checkbox"/>	<input type="checkbox"/>	<input type="checkbox"/>	<input type="checkbox"/>
h Svenska kyrkan, frikyrka, religiös organisation	<input type="checkbox"/>	<input type="checkbox"/>	<input type="checkbox"/>	<input type="checkbox"/>
i Annan typ av förening/organisation	<input type="checkbox"/>	<input type="checkbox"/>	<input type="checkbox"/>	<input type="checkbox"/>
	1	2	3	4

R1: 27
R2: -
R3: 31
R4: 37
R5: -
R6: -
R7: 28

f110 Är du medlem i något politiskt parti/förbund?

Nej Ja ...och jag har någon typ av uppdrag
1 2 3

R1: 28
R2: -
R3: 32
R4: 38
R5: -
R6: -
R7: 29

f111 Är du medlem i någon typ av förening/organisation (t.ex. inom idrott, kultur, miljö, religiös förening, hjälp- eller intresseorganisation)?

Nej Ja ...och jag har någon typ av uppdrag
1 2 3

R1: -
R2: -
R3: 30
R4: -
R5: -
R6: -
R7: -

f112 Tillhör du någon kyrka, religiöst samfund eller religion?

	Nej	Ja, men jag har <u>inte</u> deltagit i verksamhet de senaste 12 månaderna	Ja, och jag har deltagit i verksamhet de senaste 12 månaderna
a Svenska kyrkan	<input type="checkbox"/>	<input type="checkbox"/>	<input type="checkbox"/>
b Annan kristen kyrka/samfund	<input type="checkbox"/>	<input type="checkbox"/>	<input type="checkbox"/>
c Jag är muslim	<input type="checkbox"/>	<input type="checkbox"/>	<input type="checkbox"/>
d Jag tillhör en annan religion som varken är kristen eller muslimsk	<input type="checkbox"/>	<input type="checkbox"/>	<input type="checkbox"/>
	1	2	3

R1: -
R2: 31
R3: -
R4: -
R5: -
R6: -
R7: -

*** f113 Tycker du att det kan vara rätt att använda följande sätt för att påverka det svenska samhället?**

	Ja, alltid	Ja, under vissa omständigheter	Nej, aldrig
a Namninsamling	<input type="checkbox"/>	<input type="checkbox"/>	<input type="checkbox"/>
b Demonstrationer	<input type="checkbox"/>	<input type="checkbox"/>	<input type="checkbox"/>
c Civil olydnad	<input type="checkbox"/>	<input type="checkbox"/>	<input type="checkbox"/>
d Förstöra egendom	<input type="checkbox"/>	<input type="checkbox"/>	<input type="checkbox"/>
e Hot mot tjänsteman/politiker	<input type="checkbox"/>	<input type="checkbox"/>	<input type="checkbox"/>
f Använda våld	<input type="checkbox"/>	<input type="checkbox"/>	<input type="checkbox"/>
g Stödja en organisation eller rörelse som förespråkar användande av våld	<input type="checkbox"/>	<input type="checkbox"/>	<input type="checkbox"/>
	1	2	3

R1: -
R2: -
R3: -
R4: -
R5: -
R6: 19
R7: -

f114 Det finns olika sätt att agera i samhällliga och politiska frågor. Har du själv gjort någon av följande saker?

	Ja, under de senaste 12 månaderna	Ja, för en längre tid sedan	Nej
a Skrivit under en namninsamling	<input type="checkbox"/>	<input type="checkbox"/>	<input type="checkbox"/>
b Kontaktat en politiker	<input type="checkbox"/>	<input type="checkbox"/>	<input type="checkbox"/>
c Kontaktat en tjänsteman	<input type="checkbox"/>	<input type="checkbox"/>	<input type="checkbox"/>
d Deltagit i en demonstration	<input type="checkbox"/>	<input type="checkbox"/>	<input type="checkbox"/>
e Deltagit i möte om kommunens verksamhet	<input type="checkbox"/>	<input type="checkbox"/>	<input type="checkbox"/>
f Diskuterat politik i forum på internet	<input type="checkbox"/>	<input type="checkbox"/>	<input type="checkbox"/>
g Skrivit insändare till en tidning	<input type="checkbox"/>	<input type="checkbox"/>	<input type="checkbox"/>
h Arbetat i aktionsgrupp	<input type="checkbox"/>	<input type="checkbox"/>	<input type="checkbox"/>
i Skrivit eller kommenterat i sociala medier	<input type="checkbox"/>	<input type="checkbox"/>	<input type="checkbox"/>
	1	2	3

R1: -
R2: -
R3: -
R4: -
R5: -
R6: 20
R7: -

*** f115 Vill du vara med och påverka frågor som rör den kommun där du bor?**

- 1** Ja → *Gå till fråga XX*
2 Nej

R1: -
R2: -
R3: -
R4: -
R5: -
R6: 21
R7: -

*** f116 Varför vill du inte vara med och påverka? Flera alternativ får markeras.**

a Jag kan för lite om hur jag ska göra

b Jag är inte tillräckligt intresserad

c Jag har inte tid

d Jag tror inte att det spelar någon roll, de som bestämmer lyssnar nog inte i alla fall

e Jag är på väg att flytta från kommunen

f Annat

R1: -
R2: -
R3: -
R4: -
R5: -
R6: 22
R7: -

*** f117 I vilken utsträckning stämmer följande påståenden in på dig?**

		Stämmer mycket dåligt	Stämmer ganska dåligt	Stämmer varken bra eller dåligt	Stämmer ganska bra	Stämmer mycket bra
a	Jag förstår de flesta politiska frågor som diskuteras i nyheterna	<input type="checkbox"/>	<input type="checkbox"/>	<input type="checkbox"/>	<input type="checkbox"/>	<input type="checkbox"/>
b	Jag försöker ofta påverka andra människor i frågor som rör politik och samhälle	<input type="checkbox"/>	<input type="checkbox"/>	<input type="checkbox"/>	<input type="checkbox"/>	<input type="checkbox"/>
c	Jag vet vad jag tycker i viktiga samhällsfrågor	<input type="checkbox"/>	<input type="checkbox"/>	<input type="checkbox"/>	<input type="checkbox"/>	<input type="checkbox"/>
d	Jag tvivlar på min förmåga att delta i en grupp eller förening som sysslar med politiska frågor	<input type="checkbox"/>	<input type="checkbox"/>	<input type="checkbox"/>	<input type="checkbox"/>	<input type="checkbox"/>
e	Jag tvivlar på min förmåga att delta i diskussioner om samhälle och politik	<input type="checkbox"/>	<input type="checkbox"/>	<input type="checkbox"/>	<input type="checkbox"/>	<input type="checkbox"/>
		1	2	3	4	5

R1: -
R2: -
R3: -
R4: -
R5: -
R6: 23
R7: -

*** f118 I vilken utsträckning instämmer du i följande påståenden?**

		Instämmer inte alls	Instämmer knappast	Instämmer delvis	Instämmer helt
a	Jag känner mig som en del av det svenska samhället	<input type="checkbox"/>	<input type="checkbox"/>	<input type="checkbox"/>	<input type="checkbox"/>
b	Jag känner att jag behövs i det svenska samhället	<input type="checkbox"/>	<input type="checkbox"/>	<input type="checkbox"/>	<input type="checkbox"/>
		1	2	3	4

R1: -
R2: -
R3: 19
R4: -
R5: -
R6: -
R7: -

*** f119 Tänk på följande grupper storlek i den svenska befolkningen. Hur väl representerade anser du att personer ur dessa grupper är bland svenska politiker idag?**

		Under- representerade	Lagom representerade	Över- representerade
a	Män	<input type="checkbox"/>	<input type="checkbox"/>	<input type="checkbox"/>
b	Kvinnor	<input type="checkbox"/>	<input type="checkbox"/>	<input type="checkbox"/>
c	Personer som huvudsakligen har vuxit upp i Sverige	<input type="checkbox"/>	<input type="checkbox"/>	<input type="checkbox"/>
d	Personer som huvudsakligen har vuxit upp i ett annat land i Europa	<input type="checkbox"/>	<input type="checkbox"/>	<input type="checkbox"/>
e	Personer som huvudsakligen har vuxit upp i ett land utanför Europa	<input type="checkbox"/>	<input type="checkbox"/>	<input type="checkbox"/>
f	Personer som är kristna	<input type="checkbox"/>	<input type="checkbox"/>	<input type="checkbox"/>
g	Personer som är muslimer	<input type="checkbox"/>	<input type="checkbox"/>	<input type="checkbox"/>
h	Personer som är hbtqi	<input type="checkbox"/>	<input type="checkbox"/>	<input type="checkbox"/>
		1	2	3

R1: -
R2: -
R3: 20
R4: -
R5: -
R6: -
R7: -

*** f120 Om du fick möjligheten, skulle du då själv kunna tänka dig att ta ett politiskt uppdrag för att främja de frågor du bryr dig mest om?**

Om du redan har åtagit dig ett politiskt förtroendeuppdrag, ange om du skulle vilja göra det igen.

Ja, absolut	Ja, kanske	Nej, troligen inte	Nej, absolut inte
<input type="checkbox"/>	<input type="checkbox"/>	<input type="checkbox"/>	<input type="checkbox"/>
1	2	3	4

* f121 Om du tänker på den kommun där du själv bor, tror du att en nyvald politiker skulle känna sig välkommen på möten med andra politiker om den nyvalda politikern är:

R1: -
R2: -
R3: 21
R4: -
R5: -
R6: -
R7: -

		Ja, absolut	Ja, kanske	Nej, troligen inte	Nej, absolut inte
a	Man	<input type="checkbox"/>	<input type="checkbox"/>	<input type="checkbox"/>	<input type="checkbox"/>
b	Kvinna	<input type="checkbox"/>	<input type="checkbox"/>	<input type="checkbox"/>	<input type="checkbox"/>
c	Huvudsakligen uppvuxen i Sverige	<input type="checkbox"/>	<input type="checkbox"/>	<input type="checkbox"/>	<input type="checkbox"/>
d	Huvudsakligen uppvuxen i ett annat land i Europa	<input type="checkbox"/>	<input type="checkbox"/>	<input type="checkbox"/>	<input type="checkbox"/>
e	Huvudsakligen uppvuxen i ett land utanför Europa	<input type="checkbox"/>	<input type="checkbox"/>	<input type="checkbox"/>	<input type="checkbox"/>
f	Kristen	<input type="checkbox"/>	<input type="checkbox"/>	<input type="checkbox"/>	<input type="checkbox"/>
g	Muslim	<input type="checkbox"/>	<input type="checkbox"/>	<input type="checkbox"/>	<input type="checkbox"/>
h	Hbtqi-person	<input type="checkbox"/>	<input type="checkbox"/>	<input type="checkbox"/>	<input type="checkbox"/>
		1	2	3	4

* f122 Här är några olika sätt på vilka människor kan skänka pengar för att stödja andras arbete med politiska och sociala frågor. Har du skänkt pengar till...

R1: -
R2: -
R3: -
R4: -
R5: -
R6: -
R7: 19

		Ja, under det senaste året	Ja, för en längre tid sedan	Nej, men skulle kunna göra det	Nej och kan inte tänka mig göra det	Vet ej
a	Ett politiskt parti	<input type="checkbox"/>	<input type="checkbox"/>	<input type="checkbox"/>	<input type="checkbox"/>	<input type="checkbox"/>
b	En organisation som arbetar med politiska frågor (t.ex. miljö, mänskliga rättigheter)	<input type="checkbox"/>	<input type="checkbox"/>	<input type="checkbox"/>	<input type="checkbox"/>	<input type="checkbox"/>
c	En hjälporganisation som främjar sociala, humanitära eller medicinska ändamål	<input type="checkbox"/>	<input type="checkbox"/>	<input type="checkbox"/>	<input type="checkbox"/>	<input type="checkbox"/>
d	En enskild politiker	<input type="checkbox"/>	<input type="checkbox"/>	<input type="checkbox"/>	<input type="checkbox"/>	<input type="checkbox"/>
e	En enskild person som uppmärksammar samhällsfrågor i sociala medier	<input type="checkbox"/>	<input type="checkbox"/>	<input type="checkbox"/>	<input type="checkbox"/>	<input type="checkbox"/>
		1	2	3	4	5

* f123 Anser du att följande grupper ska tillåtas skänka pengar till svenska politiska partier?

R1: -
R2: -
R3: -
R4: -
R5: -
R6: -
R7: 20

		Ja, det bör vara helt fritt	Ja, men bara till en viss gräns	Nej, det bör förbjudas
a	Företag	<input type="checkbox"/>	<input type="checkbox"/>	<input type="checkbox"/>
b	Fackföreningar	<input type="checkbox"/>	<input type="checkbox"/>	<input type="checkbox"/>
c	Rika personer	<input type="checkbox"/>	<input type="checkbox"/>	<input type="checkbox"/>
d	Vanliga medborgare	<input type="checkbox"/>	<input type="checkbox"/>	<input type="checkbox"/>
e	Utländska bidragsgivare	<input type="checkbox"/>	<input type="checkbox"/>	<input type="checkbox"/>
		1	2	3

* f124 I vilken utsträckning instämmer du i följande påståenden?

R1: -
R2: -
R3: -
R4: -
R5: -
R6: -
R7: 21

		Instämmer helt	Instämmer delvis	Instämmer knappast	Instämmer inte alls
a	Politiska partier bör få ekonomiskt stöd av staten	<input type="checkbox"/>	<input type="checkbox"/>	<input type="checkbox"/>	<input type="checkbox"/>
b	Ideella föreningar bör få ekonomiskt stöd av staten	<input type="checkbox"/>	<input type="checkbox"/>	<input type="checkbox"/>	<input type="checkbox"/>
c	Medborgarna ska ha full insyn i vilka som skänker stora belopp till politiska partier	<input type="checkbox"/>	<input type="checkbox"/>	<input type="checkbox"/>	<input type="checkbox"/>
d	Ekonomiskt stöd till politiska partier ska kunna ges anonymt	<input type="checkbox"/>	<input type="checkbox"/>	<input type="checkbox"/>	<input type="checkbox"/>
	Enskilda personer bör kunna:				
e	Göra skatteavdrag för bidrag till politiska partier	<input type="checkbox"/>	<input type="checkbox"/>	<input type="checkbox"/>	<input type="checkbox"/>
f	Göra skatteavdrag för bidrag till ideella föreningar	<input type="checkbox"/>	<input type="checkbox"/>	<input type="checkbox"/>	<input type="checkbox"/>
g	Göra skatteavdrag för bidrag till tankesmedjor	<input type="checkbox"/>	<input type="checkbox"/>	<input type="checkbox"/>	<input type="checkbox"/>
		1	2	3	4

KONSUMTION

R1: -
R2: -
R3: -
R4: -
R5: -
R6: 34
R7: -

* **f125** En genomsnittlig månad, ungefär hur mycket pengar lägger du på följande varor? Räkna även inköp via internet.

	Inga pengar alls	Upp till 500 kronor	501–1 000 kronor	1 001–2 000 kronor	2 001–4 000 kronor	4 001–6 000 kronor	Mer än 6 000 kronor
a Mat/livsmedel	<input type="checkbox"/>	<input type="checkbox"/>	<input type="checkbox"/>	<input type="checkbox"/>	<input type="checkbox"/>	<input type="checkbox"/>	<input type="checkbox"/>
b Kläder/skor	<input type="checkbox"/>	<input type="checkbox"/>	<input type="checkbox"/>	<input type="checkbox"/>	<input type="checkbox"/>	<input type="checkbox"/>	<input type="checkbox"/>
c Hemelektronik	<input type="checkbox"/>	<input type="checkbox"/>	<input type="checkbox"/>	<input type="checkbox"/>	<input type="checkbox"/>	<input type="checkbox"/>	<input type="checkbox"/>
d Inredning/möbler	<input type="checkbox"/>	<input type="checkbox"/>	<input type="checkbox"/>	<input type="checkbox"/>	<input type="checkbox"/>	<input type="checkbox"/>	<input type="checkbox"/>
	1	2	3	4	5	6	7

R1: -
R2: -
R3: -
R4: -
R5: -
R6: 35
R7: -

* **f126** Har du/ditt hushåll en bil? Inkludera även tjänstebil eller leasad bil.

1 Nej 2 Ja, bilmärke och modell:**bilmaerk**..... Årsmodell:
(den bil du/ditt hushåll använder mest)
→ Gå till fråga XX

R1: -
R2: -
R3: -
R4: -
R5: -
R6: 36
R7: -

* **f127** Har du/ditt hushåll en bil som kan gå på andra drivmedel än bensin eller diesel?

1 Nej 2 Ja, etanol 3 Ja, laddhybrid 4 Ja, ren elbil 5 Ja, gas

R1: -
R2: -
R3: -
R4: -
R5: -
R6: 37
R7: -

* **f128** Hur ofta har du under de senaste 12 månaderna gjort något av följande?

	Ingen gång	Någon gång de senaste 12 mån	Någon gång i halvåret	Någon gång i kvartalet	Någon gång i månaden	Någon gång i veckan	Flera gånger i veckan
a Köpt kravmärkt mat/livsmedel	<input type="checkbox"/>	<input type="checkbox"/>	<input type="checkbox"/>	<input type="checkbox"/>	<input type="checkbox"/>	<input type="checkbox"/>	<input type="checkbox"/>
b Köpt kläder till dig själv	<input type="checkbox"/>	<input type="checkbox"/>	<input type="checkbox"/>	<input type="checkbox"/>	<input type="checkbox"/>	<input type="checkbox"/>	<input type="checkbox"/>
c Köpt mat till ditt hushåll	<input type="checkbox"/>	<input type="checkbox"/>	<input type="checkbox"/>	<input type="checkbox"/>	<input type="checkbox"/>	<input type="checkbox"/>	<input type="checkbox"/>
d Handlat second hand/begagnat	<input type="checkbox"/>	<input type="checkbox"/>	<input type="checkbox"/>	<input type="checkbox"/>	<input type="checkbox"/>	<input type="checkbox"/>	<input type="checkbox"/>
e Handlat på avbetalning/kredit	<input type="checkbox"/>	<input type="checkbox"/>	<input type="checkbox"/>	<input type="checkbox"/>	<input type="checkbox"/>	<input type="checkbox"/>	<input type="checkbox"/>
f Handlat mat/livsmedel i butik	<input type="checkbox"/>	<input type="checkbox"/>	<input type="checkbox"/>	<input type="checkbox"/>	<input type="checkbox"/>	<input type="checkbox"/>	<input type="checkbox"/>
g Köpt mer än du egentligen hade råd med	<input type="checkbox"/>	<input type="checkbox"/>	<input type="checkbox"/>	<input type="checkbox"/>	<input type="checkbox"/>	<input type="checkbox"/>	<input type="checkbox"/>
h Köpt något till dig själv för att få dig att må bättre	<input type="checkbox"/>	<input type="checkbox"/>	<input type="checkbox"/>	<input type="checkbox"/>	<input type="checkbox"/>	<input type="checkbox"/>	<input type="checkbox"/>
i Använt ny plastkasse från butiken när du handlat mat	<input type="checkbox"/>	<input type="checkbox"/>	<input type="checkbox"/>	<input type="checkbox"/>	<input type="checkbox"/>	<input type="checkbox"/>	<input type="checkbox"/>
j Lämnat in kläder eller prylar på reparation	<input type="checkbox"/>	<input type="checkbox"/>	<input type="checkbox"/>	<input type="checkbox"/>	<input type="checkbox"/>	<input type="checkbox"/>	<input type="checkbox"/>
k Tillbringat minst 1 timme på ett köpcentrum	<input type="checkbox"/>	<input type="checkbox"/>	<input type="checkbox"/>	<input type="checkbox"/>	<input type="checkbox"/>	<input type="checkbox"/>	<input type="checkbox"/>
l Skänkt pengar till tiggare	<input type="checkbox"/>	<input type="checkbox"/>	<input type="checkbox"/>	<input type="checkbox"/>	<input type="checkbox"/>	<input type="checkbox"/>	<input type="checkbox"/>
m Bunkrat mat och dagligvaror	<input type="checkbox"/>	<input type="checkbox"/>	<input type="checkbox"/>	<input type="checkbox"/>	<input type="checkbox"/>	<input type="checkbox"/>	<input type="checkbox"/>
n Köpt/beställt mat/matkasse på internet	<input type="checkbox"/>	<input type="checkbox"/>	<input type="checkbox"/>	<input type="checkbox"/>	<input type="checkbox"/>	<input type="checkbox"/>	<input type="checkbox"/>
o Köpt/beställt kläder på internet	<input type="checkbox"/>	<input type="checkbox"/>	<input type="checkbox"/>	<input type="checkbox"/>	<input type="checkbox"/>	<input type="checkbox"/>	<input type="checkbox"/>
p Prutat/förhandlat om priset på en vara/tjänst	<input type="checkbox"/>	<input type="checkbox"/>	<input type="checkbox"/>	<input type="checkbox"/>	<input type="checkbox"/>	<input type="checkbox"/>	<input type="checkbox"/>
	1	2	3	4	5	6	7

ENERGI & MILJÖ

R1: -
R2: -
R3: -
R4: -
R5: 28
R6: 17
R7: -

f129 Hur intresserad är du i allmänhet av miljöfrågor?

Mycket intresserad	Ganska intresserad	Inte särskilt intresserad	Inte alls intresserad
<input type="checkbox"/>	<input type="checkbox"/>	<input type="checkbox"/>	<input type="checkbox"/>
1	2	3	4

* f130 Vilken är din åsikt om kärnkraftens långsiktiga användning som energikälla i Sverige? Markera endast ett av svarsalternativen.

- 1 Avveckla kärnkraften snarast
- 2 Avveckla kärnkraften, men utnyttja de kärnkraftsreaktorer vi har tills de tjänat ut
- 3 Använd kärnkraften och ersätt de nuvarande reaktorerna med som mest lika många nya som idag
- 4 Använd kärnkraften och bygg fler reaktorer än de nuvarande i framtiden
- 5 Ingen uppfattning

R1: -
R2: -
R3: -
R4: -
R5: 29
R6: -
R7: -

* f131 Hur mycket bör vi i Sverige satsa på nedanstående energikällor under de närmaste 5–10 åren?

	Satsa mer än i dag	Satsa ungefär som i dag	Satsa mindre än i dag	Helt avstå från energi källan	Ingen uppfattning
a Vattenkraft	<input type="checkbox"/>	<input type="checkbox"/>	<input type="checkbox"/>	<input type="checkbox"/>	<input type="checkbox"/>
b Vindkraft	<input type="checkbox"/>	<input type="checkbox"/>	<input type="checkbox"/>	<input type="checkbox"/>	<input type="checkbox"/>
c Solenergi	<input type="checkbox"/>	<input type="checkbox"/>	<input type="checkbox"/>	<input type="checkbox"/>	<input type="checkbox"/>
d Kärnkraft	<input type="checkbox"/>	<input type="checkbox"/>	<input type="checkbox"/>	<input type="checkbox"/>	<input type="checkbox"/>
e Biobränslen	<input type="checkbox"/>	<input type="checkbox"/>	<input type="checkbox"/>	<input type="checkbox"/>	<input type="checkbox"/>
f Fossil-/naturgas	<input type="checkbox"/>	<input type="checkbox"/>	<input type="checkbox"/>	<input type="checkbox"/>	<input type="checkbox"/>
g Kol	<input type="checkbox"/>	<input type="checkbox"/>	<input type="checkbox"/>	<input type="checkbox"/>	<input type="checkbox"/>
h Olja	<input type="checkbox"/>	<input type="checkbox"/>	<input type="checkbox"/>	<input type="checkbox"/>	<input type="checkbox"/>
i Vågkraft	<input type="checkbox"/>	<input type="checkbox"/>	<input type="checkbox"/>	<input type="checkbox"/>	<input type="checkbox"/>
	1	2	3	4	5

R1: -
R2: -
R3: -
R4: -
R5: 30
R6: -
R7: -

* f132 Allmänt sett, vilken är din inställning till följande energikällor?

	Mycket positiv	Ganska positiv	Varken positiv eller negativ	Ganska negativ	Mycket negativ	Ingen uppfattning
a Vattenkraft	<input type="checkbox"/>	<input type="checkbox"/>	<input type="checkbox"/>	<input type="checkbox"/>	<input type="checkbox"/>	<input type="checkbox"/>
b Vindkraft	<input type="checkbox"/>	<input type="checkbox"/>	<input type="checkbox"/>	<input type="checkbox"/>	<input type="checkbox"/>	<input type="checkbox"/>
c Kärnkraft	<input type="checkbox"/>	<input type="checkbox"/>	<input type="checkbox"/>	<input type="checkbox"/>	<input type="checkbox"/>	<input type="checkbox"/>
d Solkraft	<input type="checkbox"/>	<input type="checkbox"/>	<input type="checkbox"/>	<input type="checkbox"/>	<input type="checkbox"/>	<input type="checkbox"/>
	1	2	3	4	5	6

R1: -
R2: -
R3: -
R4: -
R5: 31
R6: -
R7: -

* f133 Hur ställer du dig till etablering av vindkraft i närheten av...

	Mycket positiv	Ganska positiv	Varken positiv eller negativ	Ganska negativ	Mycket negativ	Har inget fritidshus
a Din fasta bostad	<input type="checkbox"/>	<input type="checkbox"/>	<input type="checkbox"/>	<input type="checkbox"/>	<input type="checkbox"/>	
b Din fritidsbostad	<input type="checkbox"/>	<input type="checkbox"/>	<input type="checkbox"/>	<input type="checkbox"/>	<input type="checkbox"/>	<input type="checkbox"/>
	1	2	3	4	5	6

R1: -
R2: -
R3: -
R4: -
R5: 32
R6: -
R7: -

R1: -
R2: -
R3: -
R4: -
R5: 33
R6: -
R7: -

* f134 Hur viktiga anser du att klimatfrågorna är jämfört med andra samhällsfrågor?

Inte alls lika viktiga som de flesta andra samhällsfrågor	Lika viktiga som de flesta andra samhällsfrågor						Mycket viktigare än de flesta andra samhällsfrågor			
↓	↓						↓			
0	1	2	3	4	5	6	7	8	9	10
<input type="checkbox"/>	<input type="checkbox"/>	<input type="checkbox"/>	<input type="checkbox"/>	<input type="checkbox"/>	<input type="checkbox"/>	<input type="checkbox"/>	<input type="checkbox"/>	<input type="checkbox"/>	<input type="checkbox"/>	<input type="checkbox"/>
0	1	2	3	4	5	6	7	8	9	10

R1: -
R2: -
R3: -
R4: -
R5: 34
R6: -
R7: -

* f135 Vilken är din uppfattning om följande påståenden?

	Helt felaktigt påstående											Helt riktigt påstående
	↓											↓
	0	1	2	3	4	5	6	7	8	9	10	
a	Klimatförändringarna är i huvudsak orsakade av mänskliga aktiviteter	<input type="checkbox"/>	<input type="checkbox"/>	<input type="checkbox"/>	<input type="checkbox"/>	<input type="checkbox"/>	<input type="checkbox"/>	<input type="checkbox"/>	<input type="checkbox"/>	<input type="checkbox"/>	<input type="checkbox"/>	<input type="checkbox"/>
b	Många av dagens miljöproblem kan lösas med hjälp av ny teknik	<input type="checkbox"/>	<input type="checkbox"/>	<input type="checkbox"/>	<input type="checkbox"/>	<input type="checkbox"/>	<input type="checkbox"/>	<input type="checkbox"/>	<input type="checkbox"/>	<input type="checkbox"/>	<input type="checkbox"/>	<input type="checkbox"/>
c	Vi som bor i Sverige kommer behöva sänka vår levnadsstandard för att stoppa klimatförändringarna	<input type="checkbox"/>	<input type="checkbox"/>	<input type="checkbox"/>	<input type="checkbox"/>	<input type="checkbox"/>	<input type="checkbox"/>	<input type="checkbox"/>	<input type="checkbox"/>	<input type="checkbox"/>	<input type="checkbox"/>	<input type="checkbox"/>
		0	1	2	3	4	5	6	7	8	9	10

R1: -
R2: -
R3: -
R4: -
R5: 35
R6: -
R7: -

* f136 Vilken är din åsikt om följande förslag?

		Mycket bra förslag	Ganska bra förslag	Varken bra eller dåligt förslag	Ganska dåligt förslag	Mycket dåligt förslag	Ingen uppfattning
a	Satsa mer på klimatanpassningsåtgärder i Sverige	<input type="checkbox"/>	<input type="checkbox"/>	<input type="checkbox"/>	<input type="checkbox"/>	<input type="checkbox"/>	<input type="checkbox"/>
b	Satsa mer på klimatanpassningsåtgärder i de länder som särskilt påverkas av klimatförändringar	<input type="checkbox"/>	<input type="checkbox"/>	<input type="checkbox"/>	<input type="checkbox"/>	<input type="checkbox"/>	<input type="checkbox"/>
c	Satsa mer på klimatanpassningsåtgärder i världens fattiga länder	<input type="checkbox"/>	<input type="checkbox"/>	<input type="checkbox"/>	<input type="checkbox"/>	<input type="checkbox"/>	<input type="checkbox"/>
d	Satsa mer på åtgärder för att minska Sveriges klimatpåverkan	<input type="checkbox"/>	<input type="checkbox"/>	<input type="checkbox"/>	<input type="checkbox"/>	<input type="checkbox"/>	<input type="checkbox"/>
		1	2	3	4	5	6

R1: -
R2: -
R3: -
R4: -
R5: 36
R6: -
R7: -

* f137 Vilken är din åsikt om följande förslag om vilka länder som bör betala för klimatanpassningar? (t.ex. för att motverka översvämningar, torka och skogsbränder)

		Mycket bra förslag	Ganska bra förslag	Varken bra eller dåligt förslag	Ganska dåligt förslag	Mycket dåligt förslag	Ingen uppfattning
a	Länder som historiskt har orsakat den största delen av klimatförändringarna bör betala	<input type="checkbox"/>	<input type="checkbox"/>	<input type="checkbox"/>	<input type="checkbox"/>	<input type="checkbox"/>	<input type="checkbox"/>
b	Länder som idag orsakar den största delen av klimatförändringarna bör betala	<input type="checkbox"/>	<input type="checkbox"/>	<input type="checkbox"/>	<input type="checkbox"/>	<input type="checkbox"/>	<input type="checkbox"/>
c	Länder som har bäst ekonomiska förutsättningar bör betala	<input type="checkbox"/>	<input type="checkbox"/>	<input type="checkbox"/>	<input type="checkbox"/>	<input type="checkbox"/>	<input type="checkbox"/>
d	Länder som riskerar att drabbas mest av klimatförändringarna bör betala	<input type="checkbox"/>	<input type="checkbox"/>	<input type="checkbox"/>	<input type="checkbox"/>	<input type="checkbox"/>	<input type="checkbox"/>
		1	2	3	4	5	6

R1: -
R2: -
R3: -
R4: -
R5: 37
R6: -
R7: -

* f138 Hur stort förtroende har du för följande grupper när det gäller information om energi och kärnkraft?

	Mycket stort förtroende	Ganska stort förtroende	Ganska litet förtroende	Mycket litet förtroende
a Miljöorganisationer	<input type="checkbox"/>	<input type="checkbox"/>	<input type="checkbox"/>	<input type="checkbox"/>
b Kärnkraftsindustrin	<input type="checkbox"/>	<input type="checkbox"/>	<input type="checkbox"/>	<input type="checkbox"/>
c Regeringen	<input type="checkbox"/>	<input type="checkbox"/>	<input type="checkbox"/>	<input type="checkbox"/>
d Forskare	<input type="checkbox"/>	<input type="checkbox"/>	<input type="checkbox"/>	<input type="checkbox"/>
e Journalister	<input type="checkbox"/>	<input type="checkbox"/>	<input type="checkbox"/>	<input type="checkbox"/>
f Statliga myndigheter på energiområdet	<input type="checkbox"/>	<input type="checkbox"/>	<input type="checkbox"/>	<input type="checkbox"/>
g Elbolagen	<input type="checkbox"/>	<input type="checkbox"/>	<input type="checkbox"/>	<input type="checkbox"/>
	1	2	3	4

R1: -
R2: 19
R3: -
R4: -
R5: -
R6: -
R7: -

* f139 Sveriges riksdag antog år 2017 ett långsiktigt klimatmål om att Sverige senast år 2045 inte ska ha några nettoutsläpp av växthusgaser till atmosfären. Vad tycker du om den målsättningen?

Målsättningen är inte tillräckligt ambitiös	Målsättningen har rätt ambitionsnivå	Målsättningen är för ambitiös
<input type="checkbox"/>	<input type="checkbox"/>	<input type="checkbox"/>
1	2	3

R1: -
R2: 20
R3: -
R4: -
R5: -
R6: -
R7: -

* f140 Omställningen till ett fossilfritt samhälle kräver stora investeringar. Vilken är din åsikt om följande förslag om hur de statliga investeringarna ska bekostas? Genom att:

	Mycket bra förslag	Ganska bra förslag	Varken bra eller dåligt förslag	Ganska dåligt förslag	Mycket dåligt förslag
a Höja skatten för företag och industrier med höga utsläpp	<input type="checkbox"/>	<input type="checkbox"/>	<input type="checkbox"/>	<input type="checkbox"/>	<input type="checkbox"/>
b Höja skatten på varor och tjänster med höga utsläpp	<input type="checkbox"/>	<input type="checkbox"/>	<input type="checkbox"/>	<input type="checkbox"/>	<input type="checkbox"/>
c Staten lånar mer pengar	<input type="checkbox"/>	<input type="checkbox"/>	<input type="checkbox"/>	<input type="checkbox"/>	<input type="checkbox"/>
d Staten omfördelar resurser inom befintlig budget	<input type="checkbox"/>	<input type="checkbox"/>	<input type="checkbox"/>	<input type="checkbox"/>	<input type="checkbox"/>
	1	2	3	4	5

R1: -
R2: 21
R3: -
R4: -
R5: -
R6: -
R7: -

* f141 I hur stor utsträckning påverkas din villighet att minska ditt klimatavtryck av att andra människor:

	I mycket stor utsträckning	I ganska stor utsträckning	Varken i stor eller liten utsträckning	I ganska liten utsträckning	I mycket liten utsträckning
a I Sverige också gör det	<input type="checkbox"/>	<input type="checkbox"/>	<input type="checkbox"/>	<input type="checkbox"/>	<input type="checkbox"/>
b I EU också gör det	<input type="checkbox"/>	<input type="checkbox"/>	<input type="checkbox"/>	<input type="checkbox"/>	<input type="checkbox"/>
c I världen också gör det	<input type="checkbox"/>	<input type="checkbox"/>	<input type="checkbox"/>	<input type="checkbox"/>	<input type="checkbox"/>
	1	2	3	4	5

R1: -
R2: 22
R3: -
R4: -
R5: -
R6: -
R7: -

* f142 Om du ser till läget idag, hur oroande upplever du själv följande inför framtiden?

	Mycket oroande	Ganska oroande	Inte särskilt oroande	Inte alls oroande
a Klimatförändringarnas påverkan på oss i Sverige	<input type="checkbox"/>	<input type="checkbox"/>	<input type="checkbox"/>	<input type="checkbox"/>
b Klimatförändringarnas påverkan på människor i andra länder	<input type="checkbox"/>	<input type="checkbox"/>	<input type="checkbox"/>	<input type="checkbox"/>
c Att åtgärderna som görs för att uppnå klimatmålen ska påverka mig negativt	<input type="checkbox"/>	<input type="checkbox"/>	<input type="checkbox"/>	<input type="checkbox"/>
d Att åtgärderna som görs för att uppnå klimatmålen ska påverka samhällets ekonomiska utveckling negativt	<input type="checkbox"/>	<input type="checkbox"/>	<input type="checkbox"/>	<input type="checkbox"/>
	1	2	3	4

R1: -
R2: 23-24
R3: -
R4: -
R5: -
R6: -
R7: -

*** f143 Vilken är din åsikt om följande förslag som förekommer i debatten om hur Sverige ska klara de klimatpolitiska målen?**

		Mycket bra förslag	Ganska bra förslag	Varken bra eller dåligt förslag	Ganska dåligt förslag	Mycket dåligt förslag
a	Endast tillåta nybilsförsäljning av bilar som inte drivs på bensin eller diesel från år 2030	<input type="checkbox"/>	<input type="checkbox"/>	<input type="checkbox"/>	<input type="checkbox"/>	<input type="checkbox"/>
b	Förbjuda försäljning av bensin och diesel från år 2040	<input type="checkbox"/>	<input type="checkbox"/>	<input type="checkbox"/>	<input type="checkbox"/>	<input type="checkbox"/>
c	Blanda in mer biobränsle i diesel och bensin	<input type="checkbox"/>	<input type="checkbox"/>	<input type="checkbox"/>	<input type="checkbox"/>	<input type="checkbox"/>
d	Använda mer skattepengar till subventioner för köp av fordon som drivs fossilfritt	<input type="checkbox"/>	<input type="checkbox"/>	<input type="checkbox"/>	<input type="checkbox"/>	<input type="checkbox"/>
e	Använda mer skattepengar för att bygga ut kollektivtrafiken	<input type="checkbox"/>	<input type="checkbox"/>	<input type="checkbox"/>	<input type="checkbox"/>	<input type="checkbox"/>
f	Använda mer skattepengar för att satsa på gång- och cykeltrafik	<input type="checkbox"/>	<input type="checkbox"/>	<input type="checkbox"/>	<input type="checkbox"/>	<input type="checkbox"/>
g	Använda mer skattepengar för att satsa på järnväg	<input type="checkbox"/>	<input type="checkbox"/>	<input type="checkbox"/>	<input type="checkbox"/>	<input type="checkbox"/>
h	Införa fler bilfria stadskärnor	<input type="checkbox"/>	<input type="checkbox"/>	<input type="checkbox"/>	<input type="checkbox"/>	<input type="checkbox"/>
i	Underlätta för allmänheten att delta i samhällsplanering	<input type="checkbox"/>	<input type="checkbox"/>	<input type="checkbox"/>	<input type="checkbox"/>	<input type="checkbox"/>
j	Införa statliga lån till företag för att finansiera klimatomställning	<input type="checkbox"/>	<input type="checkbox"/>	<input type="checkbox"/>	<input type="checkbox"/>	<input type="checkbox"/>
k	Öka offentlig finansiering till kompetensomställning för att möta nya behov på arbetsmarknaden	<input type="checkbox"/>	<input type="checkbox"/>	<input type="checkbox"/>	<input type="checkbox"/>	<input type="checkbox"/>
l	Höja moms på varor och tjänster som leder till stora utsläpp	<input type="checkbox"/>	<input type="checkbox"/>	<input type="checkbox"/>	<input type="checkbox"/>	<input type="checkbox"/>
m	Skatteväxla, genom att sänka arbetsgivaravgiften men höja miljöskatter	<input type="checkbox"/>	<input type="checkbox"/>	<input type="checkbox"/>	<input type="checkbox"/>	<input type="checkbox"/>
n	Ge en myndighet i uppdrag att ta fram rekommendationer för hur individer bör minska sitt klimatavtryck	<input type="checkbox"/>	<input type="checkbox"/>	<input type="checkbox"/>	<input type="checkbox"/>	<input type="checkbox"/>
o	Förbjuda inrikesflyg där destinationen kan nås inom tre timmar med tåg	<input type="checkbox"/>	<input type="checkbox"/>	<input type="checkbox"/>	<input type="checkbox"/>	<input type="checkbox"/>
p	Öka den statliga finansieringen av kärnkraft	<input type="checkbox"/>	<input type="checkbox"/>	<input type="checkbox"/>	<input type="checkbox"/>	<input type="checkbox"/>
q	Öka finansieringen till forskning och teknisk utveckling	<input type="checkbox"/>	<input type="checkbox"/>	<input type="checkbox"/>	<input type="checkbox"/>	<input type="checkbox"/>
		1	2	3	4	5

R1: -
R2: -
R3: -
R4: 15
R5: -
R6: -
R7: -

*** f144 Samhället och arbetslivet försöker på många sätt att motverka klimatförändringar och miljöförstöring samt verka för ökad hållbarhet, något som ofta benämns grön omställning. Vilket av nedanstående påståenden instämmer du mest i:**

- 1 Den gröna omställningen kommer leda till att det försvinner fler jobb än vad som skapas nya
- 2 Den gröna omställningen kommer leda till att det skapas fler nya jobb än det kommer att försvinna

FORSKNING & FOLKHÄLSA

R1: 56
R2: 54
R3: 56
R4: 63
R5: 60
R6: 32
R7: 31

f145 Hur bedömer du ditt allmänna hälsotillstånd?

Mycket dåligt						Mycket gott					
↓											↓
0	1	2	3	4	5	6	7	8	9	10	
<input type="checkbox"/>	<input type="checkbox"/>	<input type="checkbox"/>	<input type="checkbox"/>	<input type="checkbox"/>	<input type="checkbox"/>	<input type="checkbox"/>	<input type="checkbox"/>	<input type="checkbox"/>	<input type="checkbox"/>	<input type="checkbox"/>	
0	1	2	3	4	5	6	7	8	9	10	

R1: -
R2: -
R3: 40
R4: -
R5: -
R6: -
R7: -

*** f146 Inom alkoholpolitiken finns åtgärder och förslag som syftar till att påverka hur mycket alkohol svenska folket dricker, men det finns olika uppfattningar om hur de påverkar konsumtionen. Hur tror du att följande förslag skulle påverka svenska folkets alkoholkonsumtion?**

	Mycket stor minskning		Ingen skillnad			Mycket stor ökning	
	1	2	3	4	5	6	7
a Alkohol får säljas i livsmedelsbutiker	<input type="checkbox"/>	<input type="checkbox"/>	<input type="checkbox"/>	<input type="checkbox"/>	<input type="checkbox"/>	<input type="checkbox"/>	<input type="checkbox"/>
b En stor <i>höjning</i> av alkoholskatten	<input type="checkbox"/>	<input type="checkbox"/>	<input type="checkbox"/>	<input type="checkbox"/>	<input type="checkbox"/>	<input type="checkbox"/>	<input type="checkbox"/>
c En stor <i>sänkning</i> av alkoholskatten	<input type="checkbox"/>	<input type="checkbox"/>	<input type="checkbox"/>	<input type="checkbox"/>	<input type="checkbox"/>	<input type="checkbox"/>	<input type="checkbox"/>
d Totalt förbud mot reklam för sprit, vin och starköl	<input type="checkbox"/>	<input type="checkbox"/>	<input type="checkbox"/>	<input type="checkbox"/>	<input type="checkbox"/>	<input type="checkbox"/>	<input type="checkbox"/>
e Fler restauranger/caféer får servera alkohol	<input type="checkbox"/>	<input type="checkbox"/>	<input type="checkbox"/>	<input type="checkbox"/>	<input type="checkbox"/>	<input type="checkbox"/>	<input type="checkbox"/>
f Tillåta gårdsförsäljning av alkohol	<input type="checkbox"/>	<input type="checkbox"/>	<input type="checkbox"/>	<input type="checkbox"/>	<input type="checkbox"/>	<input type="checkbox"/>	<input type="checkbox"/>
g Ökade informationsinsatser på sociala medier om alkoholens negativa effekter	<input type="checkbox"/>	<input type="checkbox"/>	<input type="checkbox"/>	<input type="checkbox"/>	<input type="checkbox"/>	<input type="checkbox"/>	<input type="checkbox"/>
h Skärpta straff mot spritsmuggling och illegal försäljning	<input type="checkbox"/>	<input type="checkbox"/>	<input type="checkbox"/>	<input type="checkbox"/>	<input type="checkbox"/>	<input type="checkbox"/>	<input type="checkbox"/>
	1	2	3	4	5	6	7

R1: -
R2: -
R3: 41
R4: -
R5: -
R6: -
R7: -

*** f147 I den politiska debatten diskuteras vem som har huvudansvaret för alkoholkonsumtionen - den enskilde eller samhället och myndigheterna. Vilken är din åsikt om detta?**

Det måste finnas <u>tydliga</u> samhälleliga restriktioner när det gäller människors alkoholkonsumtion (t.ex. lagar, skatter, öppettider och åldersgränser)	Det behövs <u>inga</u> samhälleliga restriktioner, eftersom enskilda människor själva måste ta ansvar för sin alkoholkonsumtion						
↓	↓						
1	2	3	4	5	6	7	Ingen uppfattning
<input type="checkbox"/>	<input type="checkbox"/>	<input type="checkbox"/>	<input type="checkbox"/>	<input type="checkbox"/>	<input type="checkbox"/>	<input type="checkbox"/>	<input type="checkbox"/>
1	2	3	4	5	6	7	8

R1: -
R2: -
R3: 42
R4: -
R5: -
R6: -
R7: -

*** f148 Alkoholkonsumtion kan ha både positiva och negativa konsekvenser. Sammantaget, anser du att alkoholkonsumtionens positiva eller negativa konsekvenser överväger?**

	Negativa konsekvenser överväger kraftigt						Positiva konsekvenser överväger kraftigt		Ingen uppfattning
	-3	-2	-1	0	+1	+2	+3		
a För dig personligen	<input type="checkbox"/>	<input type="checkbox"/>	<input type="checkbox"/>	<input type="checkbox"/>	<input type="checkbox"/>	<input type="checkbox"/>	<input type="checkbox"/>	<input type="checkbox"/>	
b För samhället	<input type="checkbox"/>	<input type="checkbox"/>	<input type="checkbox"/>	<input type="checkbox"/>	<input type="checkbox"/>	<input type="checkbox"/>	<input type="checkbox"/>	<input type="checkbox"/>	
	-3	-2	-1	0	1	2	3	9	

CORONAVIRUSET

R1: 35
R2: 36
R3: 43
R4: 39
R5: 38
R6: -
R7: -

f149 Hur oroad är du för coronaviruset och dess konsekvenser för:

	Mycket oroad	Ganska oroad	Inte särskilt oroad	Inte alls oroad
a Dig själv	<input type="checkbox"/>	<input type="checkbox"/>	<input type="checkbox"/>	<input type="checkbox"/>
b Dina närstående	<input type="checkbox"/>	<input type="checkbox"/>	<input type="checkbox"/>	<input type="checkbox"/>
c Det svenska samhället	<input type="checkbox"/>	<input type="checkbox"/>	<input type="checkbox"/>	<input type="checkbox"/>
	1	2	3	4

R1: 37
R2: -
R3: -
R4: -
R5: 40
R6: -
R7: -

f150 Tycker du att de åtgärder som myndigheter och politiker i Sverige vidtagit på grund av coronaviruset har varit för strikta, lämpliga eller otillräckliga? Åtgärderna har varit...

Alldeles för strikta	Lite för strikta	Lämpliga (lagom)	Något otillräckliga	Mycket otillräckliga
<input type="checkbox"/>	<input type="checkbox"/>	<input type="checkbox"/>	<input type="checkbox"/>	<input type="checkbox"/>
1	2	3	4	5

* f151 Hur stort förtroende har du för följande aktörers hantering av coronapandemin?

R1: -
R2: -
R3: -
R4: -
R5: -
R6: -
R7: 43

	Mycket stort förtroende	Stort förtroende	Varken stort eller litet förtroende	Litet förtroende	Mycket litet förtroende	Vet ej
a Den enskilde medborgaren	<input type="checkbox"/>	<input type="checkbox"/>	<input type="checkbox"/>	<input type="checkbox"/>	<input type="checkbox"/>	<input type="checkbox"/>
b Civilsamhället/frivilligorganisationer	<input type="checkbox"/>	<input type="checkbox"/>	<input type="checkbox"/>	<input type="checkbox"/>	<input type="checkbox"/>	<input type="checkbox"/>
c Näringslivet	<input type="checkbox"/>	<input type="checkbox"/>	<input type="checkbox"/>	<input type="checkbox"/>	<input type="checkbox"/>	<input type="checkbox"/>
d Kommunen	<input type="checkbox"/>	<input type="checkbox"/>	<input type="checkbox"/>	<input type="checkbox"/>	<input type="checkbox"/>	<input type="checkbox"/>
e Landstinget/regionen	<input type="checkbox"/>	<input type="checkbox"/>	<input type="checkbox"/>	<input type="checkbox"/>	<input type="checkbox"/>	<input type="checkbox"/>
f Länsstyrelsen	<input type="checkbox"/>	<input type="checkbox"/>	<input type="checkbox"/>	<input type="checkbox"/>	<input type="checkbox"/>	<input type="checkbox"/>
g Försvarsmakten	<input type="checkbox"/>	<input type="checkbox"/>	<input type="checkbox"/>	<input type="checkbox"/>	<input type="checkbox"/>	<input type="checkbox"/>
h Staten	<input type="checkbox"/>	<input type="checkbox"/>	<input type="checkbox"/>	<input type="checkbox"/>	<input type="checkbox"/>	<input type="checkbox"/>
i EU	<input type="checkbox"/>	<input type="checkbox"/>	<input type="checkbox"/>	<input type="checkbox"/>	<input type="checkbox"/>	<input type="checkbox"/>
	1	2	3	4	5	6

R1: -
R2: -
R3: -
R4: -
R5: -
R6: -
R7: 44

* f152 Hur har följande aktörers agerande i samband med coronapandemin påverkat ditt förtroende för svensk civil beredskap inför en allvarlig kris eller ett krig?

	Kraftigt förstärkt förtroendet	Förstärkt förtroendet	Varken förstärkt eller försvagat förtroendet	Försvagat förtroendet	Kraftigt försvagat förtroendet	Vet ej
a Den enskilde medborgaren	<input type="checkbox"/>	<input type="checkbox"/>	<input type="checkbox"/>	<input type="checkbox"/>	<input type="checkbox"/>	<input type="checkbox"/>
b Civilsamhället/frivilligorganisationer	<input type="checkbox"/>	<input type="checkbox"/>	<input type="checkbox"/>	<input type="checkbox"/>	<input type="checkbox"/>	<input type="checkbox"/>
c Näringslivet	<input type="checkbox"/>	<input type="checkbox"/>	<input type="checkbox"/>	<input type="checkbox"/>	<input type="checkbox"/>	<input type="checkbox"/>
d Kommunen	<input type="checkbox"/>	<input type="checkbox"/>	<input type="checkbox"/>	<input type="checkbox"/>	<input type="checkbox"/>	<input type="checkbox"/>
e Landstinget/regionen	<input type="checkbox"/>	<input type="checkbox"/>	<input type="checkbox"/>	<input type="checkbox"/>	<input type="checkbox"/>	<input type="checkbox"/>
f Länsstyrelsen	<input type="checkbox"/>	<input type="checkbox"/>	<input type="checkbox"/>	<input type="checkbox"/>	<input type="checkbox"/>	<input type="checkbox"/>
g Försvarsmakten	<input type="checkbox"/>	<input type="checkbox"/>	<input type="checkbox"/>	<input type="checkbox"/>	<input type="checkbox"/>	<input type="checkbox"/>
h Staten	<input type="checkbox"/>	<input type="checkbox"/>	<input type="checkbox"/>	<input type="checkbox"/>	<input type="checkbox"/>	<input type="checkbox"/>
i EU	<input type="checkbox"/>	<input type="checkbox"/>	<input type="checkbox"/>	<input type="checkbox"/>	<input type="checkbox"/>	<input type="checkbox"/>
	1	2	3	4	5	6

R1: -	* f153 I vilken utsträckning bör Sverige söka fördjupat samarbete om civil beredskap med följande aktörer/organisationer?		I mycket stor utsträckning	I stor utsträckning	I varken stor eller liten utsträckning	I liten utsträckning	I mycket liten utsträckning	Vet ej	
R2: -		a	Nordiska länder	<input type="checkbox"/>	<input type="checkbox"/>	<input type="checkbox"/>	<input type="checkbox"/>	<input type="checkbox"/>	<input type="checkbox"/>
R3: -		b	EU	<input type="checkbox"/>	<input type="checkbox"/>	<input type="checkbox"/>	<input type="checkbox"/>	<input type="checkbox"/>	<input type="checkbox"/>
R4: -		c	FN	<input type="checkbox"/>	<input type="checkbox"/>	<input type="checkbox"/>	<input type="checkbox"/>	<input type="checkbox"/>	<input type="checkbox"/>
R5: -				1	2	3	4	5	6
R6: -									
R7: 45									

R1: 38	f154 Vilken är din åsikt om följande påståenden som har med coronaviruset att göra?		Helt riktigt	Delvis riktigt	Delvis felaktigt	Helt felaktigt	Ingen uppfattning	
R2: -		a	Vaccinen mot coronaviruset riskerar att orsaka allvarliga biverkningar på lång sikt	<input type="checkbox"/>	<input type="checkbox"/>	<input type="checkbox"/>	<input type="checkbox"/>	<input type="checkbox"/>
R3: -		b	Om Sverige hade agerat tidigare och mer kraftfullt för att begränsa spridningen av coronaviruset, så hade många liv kunnat räddas	<input type="checkbox"/>	<input type="checkbox"/>	<input type="checkbox"/>	<input type="checkbox"/>	<input type="checkbox"/>
R4: -				1	2	3	4	5
R5: -								
R6: -								
R7: -								

R1: 36	f155 Är du vaccinerad mot coronaviruset?	Ja, har fått två doser	Ja, har fått en dos	Nej, men jag ska ta vaccinet	Nej, vill inte ta vaccinet	Nej, av annan anledning
R2: 37		<input type="checkbox"/>	<input type="checkbox"/>	<input type="checkbox"/>	<input type="checkbox"/>	<input type="checkbox"/>
R3: 44		1	2	3	4	5
R4: -						
R5: 39						
R6: -						
R7: 42						

R1: -	* f156 Om du tänker på de begränsningar som förekommit under pandemin, hur ofta har du saknat att göra följande?		Mycket ofta	Ganska ofta	Inte särskilt ofta	Inte alls	
R2: -		a	Gå på restaurang/bar/pub på kvällstid	<input type="checkbox"/>	<input type="checkbox"/>	<input type="checkbox"/>	<input type="checkbox"/>
R3: 33		b	Gå på bio	<input type="checkbox"/>	<input type="checkbox"/>	<input type="checkbox"/>	<input type="checkbox"/>
R4: -		c	Gå på teater	<input type="checkbox"/>	<input type="checkbox"/>	<input type="checkbox"/>	<input type="checkbox"/>
R5: -		d	Gå på klassisk konsert/opera	<input type="checkbox"/>	<input type="checkbox"/>	<input type="checkbox"/>	<input type="checkbox"/>
R6: -		e	Gå på rockkonsert/popkonsert	<input type="checkbox"/>	<input type="checkbox"/>	<input type="checkbox"/>	<input type="checkbox"/>
R7: -		f	Gå på museum	<input type="checkbox"/>	<input type="checkbox"/>	<input type="checkbox"/>	<input type="checkbox"/>
		g	Besöka bibliotek	<input type="checkbox"/>	<input type="checkbox"/>	<input type="checkbox"/>	<input type="checkbox"/>
		h	Gå på idrottsevenemang	<input type="checkbox"/>	<input type="checkbox"/>	<input type="checkbox"/>	<input type="checkbox"/>
		i	Träna på gym	<input type="checkbox"/>	<input type="checkbox"/>	<input type="checkbox"/>	<input type="checkbox"/>
				1	2	3	4

R1: -	f157 Hur tror du att coronapandemin kommer att påverka följande på lång sikt?	Öka mycket	Öka något	Varken öka eller minska	Minska något	Minska mycket	
R2: -		a	Antalet flygresor	<input type="checkbox"/>	<input type="checkbox"/>	<input type="checkbox"/>	<input type="checkbox"/>
R3: 45		b	Andelen hemarbete	<input type="checkbox"/>	<input type="checkbox"/>	<input type="checkbox"/>	<input type="checkbox"/>
R4: -		c	Den psykiska ohälsan	<input type="checkbox"/>	<input type="checkbox"/>	<input type="checkbox"/>	<input type="checkbox"/>
R5: -		d	Förtroendet för myndigheter	<input type="checkbox"/>	<input type="checkbox"/>	<input type="checkbox"/>	<input type="checkbox"/>
R6: -				1	2	3	4
R7: -							

R1: -
R2: -
R3: -
R4: 40
R5: -
R6: -
R7: -

f158 Har du som en följd av coronaviruset blivit något av följande?

- a Permitterad
b Varslad
c Arbetslös
d Sjukskriven
e Jag har inte råkat ut för något av ovanstående

R1: -
R2: -
R3: -
R4: 50
R5: -
R6: -
R7: -

f159 Har du fått ekonomiska problem till följd av åtgärder i samhället eller från din arbetsgivare relaterade till coronaviruset?

- | | | | | |
|--------------------------|--------------------------|--|---------------------------|----------------------------------|
| Ja, i stor utsträckning | Ja, i viss utsträckning | I varken stor eller liten utsträckning | Nej, i liten utsträckning | Nej, i mycket liten utsträckning |
| <input type="checkbox"/> | <input type="checkbox"/> | <input type="checkbox"/> | <input type="checkbox"/> | <input type="checkbox"/> |
| 1 | 2 | 3 | 4 | 5 |

R1: -
R2: -
R3: -
R4: -
R5: -
R6: 38
R7: -

f160 Hur stort förtroende har du för följande aktörer när det gäller information om coronaviruset?

- | | Mycket stort förtroende | Ganska stort förtroende | Ganska litet förtroende | Mycket litet förtroende |
|------------------------|--------------------------|--------------------------|--------------------------|--------------------------|
| a Forskare | <input type="checkbox"/> | <input type="checkbox"/> | <input type="checkbox"/> | <input type="checkbox"/> |
| b Journalister | <input type="checkbox"/> | <input type="checkbox"/> | <input type="checkbox"/> | <input type="checkbox"/> |
| c Folkhälsomyndigheten | <input type="checkbox"/> | <input type="checkbox"/> | <input type="checkbox"/> | <input type="checkbox"/> |
| d Politiker | <input type="checkbox"/> | <input type="checkbox"/> | <input type="checkbox"/> | <input type="checkbox"/> |
| | 1 | 2 | 3 | 4 |

ARBETSLIV

R1: 39
R2: 38
R3: 46
R4: 41
R5: 41
R6: 39
R7: 46

f161 Vilken av de här grupperna tillhör du för närvarande?

- a Förvärvsarbetande (även sjukskriven, föräldraledig) d Ålderspensionär/avtalspensionär
b Har arbete i arbetsmarknadspolitiska åtgärder/genomgår arbetsmarknadsutbildning e Har sjuk-/aktivitetsersättning
c Arbetslös f Studerande
g Annat:**angrupp**.....

R1: 40
R2: 39
R3: 47
R4: 42
R5: 42
R6: 40
R7: 47

f162 Vilket är/var ditt senaste yrke? Om du inte är yrkesverksam för närvarande gäller frågan ditt senaste yrke.

- 1 yrke..... (yrke/sysselsättning)
2 Har aldrig yrkesarbetat → Gå till fråga XX

R1: 42
R2: 41
R3: 49
R4: 44
R5: 44
R6: 43
R7: 49

f163 Vilken av de här yrkesgrupperna hör/hörde du till?

- | | |
|---|---|
| 1 <input type="checkbox"/> Tjänsteman | 6 <input type="checkbox"/> Företagare: ingen anställd |
| 2 <input type="checkbox"/> Tjänsteman med arbetsledande funktion | 7 <input type="checkbox"/> Företagare: 1–9 anställda |
| 3 <input type="checkbox"/> Tjänsteman med företags-/verksamhetsledande funktion | 8 <input type="checkbox"/> Företagare: 10 eller fler anställda |
| 4 <input type="checkbox"/> Arbetare | 9 <input type="checkbox"/> Jordbrukare: ingen anställd |
| 5 <input type="checkbox"/> Arbetare med arbetsledande funktion | 10 <input type="checkbox"/> Jordbrukare: en eller flera anställda |

R1: 43
R2: 42
R3: -
R4: 45
R5: 45
R6: 42
R7: 50

f164 Arbetar/arbetade du i offentlig eller privat tjänst?

- | | | | | |
|--------------------------|--------------------------|--------------------------|--------------------------|-------------------------------|
| Statlig | Kommunal | Landstings-/regional | Privat | Ideell organisation/stiftelse |
| <input type="checkbox"/> | <input type="checkbox"/> | <input type="checkbox"/> | <input type="checkbox"/> | <input type="checkbox"/> |
| 1 | 2 | 3 | 4 | 5 |

R1: -
R2: -
R3: -
R4: 49
R5: -
R6: -
R7: -

f165 Är du medlem i någon arbetslöshetskassa (a-kassa)?

- 1 Ja
2 Nej, men har varit medlem tidigare
3 Nej, har aldrig varit medlem
4 Vet inte

R1: 45
R2: 44
R3: 51
R4: 51
R5: 47
R6: 45
R7: 52

**f166 Har du varit sjukskriven vid något tillfälle under de senaste 12 månaderna?
Vid flera sjukskrivningsperioder ange den längst sammanhängande.**

- a b
1 Nej 2 Ja → 1 Upp till 2 veckor 2 2 veckor–3 månader 3 3–6 månader
4 6–12 månader 5 Jag har varit sjukskriven i över 12 månader

R1: 44
R2: 43
R3: 50
R4: 48
R5: 46
R6: 44
R7: 51

f167 Är du medlem i något fackförbund?

- 1 Ja:fackforb..... (ange hela namnet)
2 Nej

R1: -
R2: -
R3: -
R4: 46
R5: -
R6: -
R7: -

f168 Är/var din tjänst en tillsvidareanställning eller tidsbegränsad anställning?

- | | | |
|----------------------------------|------------------------------|-------------------------------|
| Tillsvidare-/fast
anställning | Tidsbegränsad
anställning | Jag är/var
egen företagare |
| <input type="checkbox"/> | <input type="checkbox"/> | <input type="checkbox"/> |
| 1 | 2 | 3 |

R1: -
R2: -

R3: -
R4: 47
R5: -
R6: -
R7: -

f169 Hur omfattande är/var din anställning?

- | | | |
|--------------------------|--------------------------|--------------------------|
| Heltid | Deltid | Varierande |
| <input type="checkbox"/> | <input type="checkbox"/> | <input type="checkbox"/> |
| 1 | 2 | 3 |

BOENDE

R1: 46
R2: 50
R3: 61
R4: 56
R5: 55
R6: 53
R7: 58

f170 Hur bor du för närvarande?

- 1 I villa/radhus
2 I lägenhet/flerbostadshus
3 Annat boende

R1: 47
R2: 49
R3: 57
R4: 59
R5: 58
R6: 55
R7: 57

f171 I vilken typ av område bor du?

- | | |
|---|--|
| 1 <input type="checkbox"/> Storstad: centralt | 5 <input type="checkbox"/> Större tätort |
| 2 <input type="checkbox"/> Storstad: ytterområde/förort | 6 <input type="checkbox"/> Mindre tätort |
| 3 <input type="checkbox"/> Stad: centralt | 7 <input type="checkbox"/> Ren landsbygd |
| 4 <input type="checkbox"/> Stad: ytterområde | |

R1: 48
R2: -
R3: -
R4: -
R5: -
R6: -
R7: -

f172 Hur länge har du bott i den kommun där du bor nu?

- | | | | | | |
|---|--------------------------|--|---|--------------------------|--|
| 1 | <input type="checkbox"/> | Har alltid bott här | 4 | <input type="checkbox"/> | Inflyttad, har bott här mer än 10 år |
| 2 | <input type="checkbox"/> | Har alltid bott här bortsett från kortare perioder,
t. ex. studier på annan ort | 5 | <input type="checkbox"/> | Inflyttad, har bott här 4–10 år |
| 3 | <input type="checkbox"/> | Uppvuxen här och har återvänt efter långvarigt
boende på annan ort | 6 | <input type="checkbox"/> | Inflyttad, har bott här 1–3 år |
| | | | 7 | <input type="checkbox"/> | Inflyttad, har bott här mindre än 1 år |

R1: -
R2: 51
R3: 62
R4: 60
R5: 56
R6: 54
R7: -

f173 Hyr eller äger du eller någon i ditt hushåll din nuvarande bostad?

- 1 Äger bostaden (även bostadsrätt)
2 Hyr bostaden

R1: -
R2: -
R3: 36
R4: -
R5: -
R6: -
R7: -

***f174 Upplever du att uppvärmningskostnaderna av ditt hem är en stor belastning på din ekonomi under vintermånaderna?**

- | | | | | |
|--------------------------|----------------------------|---------------------------|--------------------------|--|
| Ingen
belastning | Ganska liten
belastning | Ganska stor
belastning | Stor
belastning | Har inte reflekterat
över kostnaden |
| <input type="checkbox"/> | <input type="checkbox"/> | <input type="checkbox"/> | <input type="checkbox"/> | <input type="checkbox"/> |
| 1 | 2 | 3 | 4 | 5 |

R1: -
R2: -
R3: 37
R4: -
R5: -
R6: -
R7: -

***f175 Sparar du medvetet in på uppvärmning av ditt hem under vintermånaderna för att minska uppvärmningskostnaderna?**

- | | | | | | |
|--------------------------|--------------------------|--------------------------|--------------------------|--------------------------|--|
| Aldrig | Sällan | Ibland | Ofta | Alltid | Har inte reflekterat
över kostnaden |
| <input type="checkbox"/> | <input type="checkbox"/> | <input type="checkbox"/> | <input type="checkbox"/> | <input type="checkbox"/> | <input type="checkbox"/> |
| 1 | 2 | 3 | 4 | 5 | 6 |

R1: -
R2: -
R3: 38
R4: -
R5: -
R6: -
R7: -

***f176 Upplever du att du har behov av att kyla ditt hem under sommarmånaderna?**

- | | | | | |
|--------------------------|--------------------------|--------------------------|--------------------------|--------------------------|
| Aldrig | Sällan | Ibland | Ofta | Alltid |
| <input type="checkbox"/> | <input type="checkbox"/> | <input type="checkbox"/> | <input type="checkbox"/> | <input type="checkbox"/> |
| 1 | 2 | 3 | 4 | 5 |

R1: -
R2: -
R3: 39
R4: -
R5: -
R6: -
R7: -

***f177 Framöver väntas elpriserna variera mer över dygnet än vad de gör idag. Vad anser du om följande påståenden om att förskjuta energikrävande aktiviteter (såsom tvätt, disk, uppvärmning eller laddning av elbil) till tidpunkter när elpriserna är lägre?**

- | | Stämmer
inte alls | Stämmer inte
särskilt bra | Stämmer
ganska bra | Stämmer
helt | Vet
ej |
|---|--------------------------|------------------------------|--------------------------|--------------------------|--------------------------|
| a Jag har möjlighet att förskjuta energikrävande aktiviteter | <input type="checkbox"/> | <input type="checkbox"/> | <input type="checkbox"/> | <input type="checkbox"/> | <input type="checkbox"/> |
| b Jag förskjuter gärna energikrävande aktiviteter för att minska min miljöpåverkan | <input type="checkbox"/> | <input type="checkbox"/> | <input type="checkbox"/> | <input type="checkbox"/> | <input type="checkbox"/> |
| c Jag kan utan problem betala extra för att slippa förskjuta energikrävande aktiviteter | <input type="checkbox"/> | <input type="checkbox"/> | <input type="checkbox"/> | <input type="checkbox"/> | <input type="checkbox"/> |
| | 1 | 2 | 3 | 4 | 5 |

TILL SIST NÅGRA FRÅGOR OM DIG SJÄLV

När vi sammanställer resultaten från SOM-undersökningarna brukar vi presentera svaren i olika grupper. Därför behöver vi ställa några avslutande frågor till dig.

R1: 49
R2: 45
R3: 52
R4: 52
R5: 48
R6: 46
R7: 53

f178 Är du:

- 1 Kvinna 2 Man 3 Annat: ...**ansex**.....

R1: 50
R2: 46
R3: 53
R4: 53
R5: 49
R6: 47
R7: 54

f179 Vilket år är du född?

Årtal:

R1: 51
R2: 47
R3: 54
R4: 54
R5: 50
R6: 48
R7: 55

f180 Är du:

Svensk
medborgare

1

Medborgare i
annat land

2

Både svensk medborgare
och medborgare i annat land

3

R1: 53
R2: 48
R3: 55
R4: 55
R5: 51
R6: 49
R7: 56

f181 Är du?

Ensamstående/singel

1

I ett förhållande

2

Sambo

3

Gift/i registrerat partnerskap

4

Änka/änkling

5

f182 Hur ser ditt hushåll ut?

- a** **1** Jag bor ensam → *Gå till fråga XX* Ja Nej
- 2** Jag bor med/delar regelbundet mitt hushåll med: → **ba** En vuxen
- bb** Flera vuxna
- bc** Ett eller flera barn
- 1 2

Om du regelbundet delar ditt hushåll med barn, hur många är de och i vilka åldrar är de?

Antal barn: **c** ...i åldrarna: 0-3 år 4-6 år 7-15 år 16 år eller äldre

d e f g

f183 Om du skulle beskriva ditt nuvarande hem respektive det hem du växte upp i, vilket av nedanstående alternativ stämmer då bäst?

a Ditt nuvarande hem:

- 1** Arbetarhem
- 2** Jordbrukarhem
- 3** Tjänstemannahem
- 4** Högre tjänstemannahem
- 5** Företagarhem

b Det hem du växte upp i:

- 1** Arbetarhem
- 2** Jordbrukarhem
- 3** Tjänstemannahem
- 4** Högre tjänstemannahem
- 5** Företagarhem

f184 Var någonstans har du, respektive din far och din mor, huvudsakligen vuxit upp?

- | | a
Du själv | b
Din far | c
Din mor |
|---|--------------------------|--------------------------|--------------------------|
| 1 Ren landsbygd i Sverige | <input type="checkbox"/> | <input type="checkbox"/> | <input type="checkbox"/> |
| 2 Mindre tätort i Sverige | <input type="checkbox"/> | <input type="checkbox"/> | <input type="checkbox"/> |
| 3 Stad eller större tätort i Sverige | <input type="checkbox"/> | <input type="checkbox"/> | <input type="checkbox"/> |
| 4 Stockholm, Göteborg eller Malmö | <input type="checkbox"/> | <input type="checkbox"/> | <input type="checkbox"/> |
| 5 Annat land i Norden | <input type="checkbox"/> | <input type="checkbox"/> | <input type="checkbox"/> |
| 6 Annat land i Europa | <input type="checkbox"/> | <input type="checkbox"/> | <input type="checkbox"/> |
| 7 Land utanför Europa | <input type="checkbox"/> | <input type="checkbox"/> | <input type="checkbox"/> |

R1: 55
R2: 57
R3: 60
R4: 62
R5: 57
R6: 51
R7: 61

R1: -
R2: 56
R3: -
R4: 64
R5: 59
R6: 56
R7: -

f185 Vilket språk talas huvudsakligen i ditt nuvarande hem?

- Svenska Annat språk:anspraak.....
- 1 2

R1: 57
R2: 60
R3: 65
R4: 65
R5: 61
R6: 59
R7: 65

f186 Vilken är din högsta skolutbildning?

- 1 Grundskola eller motsvarande, kortare än 9 år
2 Grundskola eller motsvarande, 9 år eller längre
3 Gymnasium eller motsvarande, kortare än 3 år
4 Gymnasium eller motsvarande, 3 år eller längre
5 Eftergymnasial utbildning, ej högskola/universitet, kortare än 3 år
6 Eftergymnasial utbildning, ej högskola/universitet, 3 år eller längre
7 Högskola/universitet, kortare än 3 år
8 Högskola/universitet, 3 år eller längre men kortare än 4 år
9 Högskola/universitet, 4 år eller längre
10 Forskarutbildning

R1: 58
R2: -
R3: 66
R4: -
R5: -
R6: -
R7: -

f187 Vilken inriktning har din utbildning i huvudsak?

- 1 Allmän
2 Administration/förvaltning
3 Ekonomi/management/logistik
4 Personalvetenskap/HR
5 Inköp/försäljning/marknadsföring
6 Estetisk/design/hantverk/konst
7 Hotell/restaurang/service/skönhetsvård
8 Humaniora/kultur
9 Hälso-/sjukvård/medicin
10 Media/journalistik/reklam/kommunikation
11 Miljövård/miljöskydd
12 Lantbruk/skogsbruk/djurvård
13 Naturvetenskap/matematik
14 Data/IT/systemvetenskap
15 Pedagogik
16 Transport
17 Teknik/tillverkning/industri
18 Samhällsbyggnad/byggteknik
19 Samhällsvetenskap/juridik
20 Socialt arbete/omsorg/psykologi
21 Annan:anutb.....

R1: 60
R2: 58
R3: 63
R4: 66
R5: 63
R6: 57
R7: 63

f188 Ungefär hur stor, normalt sett, är din egen månadsinkomst före skatt?

- 1 Mindre än 10 000 kronor
2 10 000 – 14 999 kronor
3 15 000 – 19 999 kronor
4 20 000 – 24 999 kronor
5 25 000 – 29 999 kronor
6 30 000 – 34 999 kronor
7 35 000 – 39 999 kronor
8 40 000 – 44 999 kronor
9 45 000 – 49 999 kronor
10 50 000 – 54 999 kronor
11 55 000 – 59 999 kronor
12 Mer än 60 000 kronor

R1: 61
R2: 59
R3: 63
R4: 67
R5: 66
R6: 58
R7: 64

f189 Vilken är den ungefärliga sammanlagda årsinkomsten i kronor för samtliga personer i ditt hushåll före skatt (pension, studiemedel etc. ska räknas in).

- 1 100 000 eller mindre
2 101 000 – 200 000
3 201 000 – 300 000
4 301 000 – 400 000
5 401 000 – 500 000
6 501 000 – 600 000
7 601 000 – 700 000
8 701 000 – 800 000
9 801 000 – 900 000
10 901 000 – 1 000 000
11 1 001 000 – 1 100 000
12 Mer än 1 100 000

R1: 59
R2: -
R3: -
R4: 57
R5: 62
R6: -
R7: -

f190 Hur klarar sig ditt hushåll på nuvarande inkomst?

Mycket bra	Ganska bra	Varken bra eller dåligt	Ganska dåligt	Mycket dåligt
<input type="checkbox"/>	<input type="checkbox"/>	<input type="checkbox"/>	<input type="checkbox"/>	<input type="checkbox"/>
1	2	3	4	5

R1: 62
R2: -
R3: -
R4: -
R5: -
R6: -
R7: 66

f191 Hur har enligt din mening nedanstående ekonomiska förhållanden förändrats under de senaste 12 månaderna?

	Förbättrats	Förblivit ungefär densamma	Försämrats
aa Din egen ekonomiska situation	<input type="checkbox"/>	<input type="checkbox"/>	<input type="checkbox"/>
ab Den svenska ekonomin	<input type="checkbox"/>	<input type="checkbox"/>	<input type="checkbox"/>
	1	2	3

Hur tror du att ekonomin kommer att förändras under de kommande 12 månaderna?

	Förbättras	Förbli ungefär densamma	Försämras
ba Din egen ekonomiska situation	<input type="checkbox"/>	<input type="checkbox"/>	<input type="checkbox"/>
bb Den svenska ekonomin	<input type="checkbox"/>	<input type="checkbox"/>	<input type="checkbox"/>
	1	2	3

R1: -
R2: -
R3: -
R4: 68
R5: -
R6: -
R7: -

f192 Hur har enligt din mening nedanstående ekonomiska förhållanden förändrats under de senaste 12 månaderna?

	Klart förbättrats	Förbättrats något	Förblivit ungefär densamma	Försämrats något	Klart försämrats
aa Din egen ekonomiska situation	<input type="checkbox"/>	<input type="checkbox"/>	<input type="checkbox"/>	<input type="checkbox"/>	<input type="checkbox"/>
ab Den svenska ekonomin	<input type="checkbox"/>	<input type="checkbox"/>	<input type="checkbox"/>	<input type="checkbox"/>	<input type="checkbox"/>
	1	2	3	4	5

Hur tror du att ekonomin kommer att förändras under de kommande 12 månaderna?

	Klart förbättras	Förbättras något	Förbli ungefär densamma	Försämras något	Klart försämras
ba Din egen ekonomiska situation	<input type="checkbox"/>	<input type="checkbox"/>	<input type="checkbox"/>	<input type="checkbox"/>	<input type="checkbox"/>
bb Den svenska ekonomin	<input type="checkbox"/>	<input type="checkbox"/>	<input type="checkbox"/>	<input type="checkbox"/>	<input type="checkbox"/>
	1	2	3	4	5

KONSTRUERADE VARIABLER

KÖNSVARIABEL

SEX - bygger på fråga f178 (uppgivet kön) och kompletteras med urvalsdata (KÖN) där svar saknas.

- 1 Kvinna
- 2 Man
- 3 Annat

ÅLDERS- OCH GENERATIONSVARIABLER

ALDER - bygger på **uppgiven** ålder (f179) och kompletteras med urvalsdata (FÖDELSEÅR) där svar saknas.

BORN - födelseår, bygger på uppgiven ålder (f179) och kompletteras med urvalsdata (FÖDELSEÅR) där svar saknas.

GEN10T - generationstillhörighet, jämna 10-tal

- 30 Född 1930–1939
- 40 Född 1940–1949
- 50 Född 1950–1959
- 60 Född 1960–1969
- 70 Född 1970–1979
- 80 Född 1980–1989
- 90 Född 1990–1999
- 00 Född 2000–2010

GENZUKIN - generationstillhörighet efter Zukin et al 2006

- 1 Född 1918–1945
- 2 Född 1946–1964
- 3 Född 1965–1976
- 4 Född 1977–1995
- 5 Född 1996–

ÅLDER4a

- 1 16–29 år
- 2 30–49 år
- 3 50–64 år
- 4 65–85 år

ÅLDER4b

- 1 16–29 år
- 2 30–49 år
- 3 50–75 år
- 4 76–85 år

ÅLDER8a

- 1 16–19 år
- 2 20–29 år
- 3 30–39 år
- 4 40–49 år
- 5 50–59 år
- 6 60–69 år
- 7 70–79 år
- 8 80–85 år

ÅLDER8b

- 1 16-19 år
- 2 20-24 år
- 3 25-29 år
- 4 30-39 år
- 5 40-49 år
- 6 50-59 år
- 7 60-75 år
- 8 76-85 år

ÅLDER9

- 1 16-19 år
- 2 20-24 år
- 3 25-29 år
- 4 30-39 år
- 5 40-49 år
- 6 50-59 år
- 7 60-65 år
- 8 66-75 år
- 9 76-85 år

ÅLDER9b

- 1 16-19 år
- 2 20-24 år
- 3 25-29 år
- 4 30-39 år
- 5 40-49 år
- 6 50-59 år
- 7 60-65 år
- 8 66-75 år
- 9 76-85 år

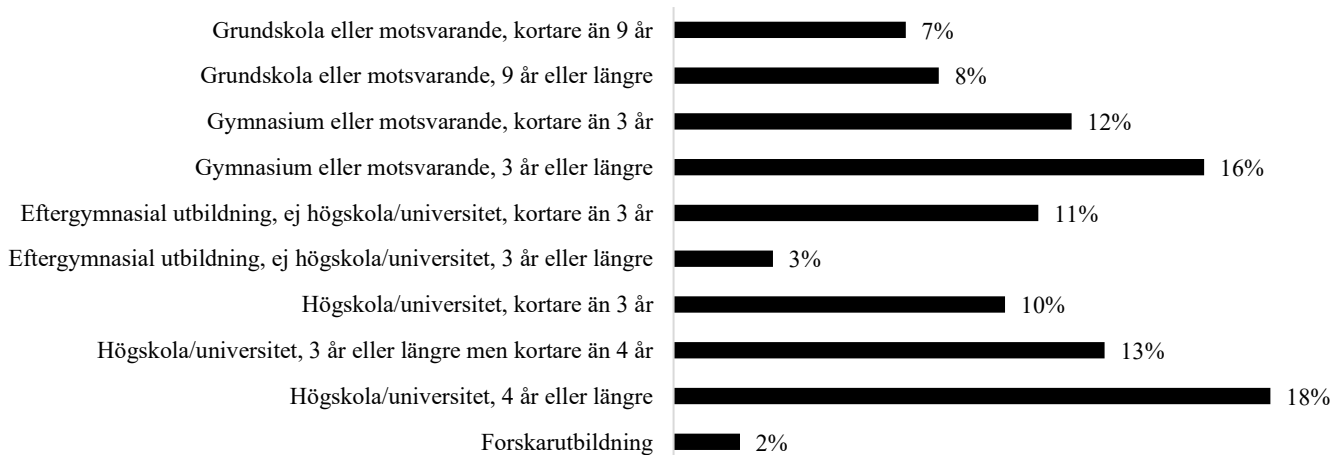
UTBILDNINGSVARIABEL**f186 - utbildningsnivå (fördelning)**

UTB – bygger på fråga 186

- 1 Låg (1, 2 – dvs. max grundskola el. motsv.)
- 2 Medellåg (3, 4 – dvs. max gymnasium, folkhögskola el. motsv.)
- 3 Medelhög (5, 6, 7 – dvs. eftergymnasial utb., högsk./univ. Kortare än 3 år)
- 4 Hög (8, 9, 10 – dvs. högskola/universitet 3 år eller längre/forskarutbildning)
- 99 Svar saknas



RIKSOMRÅDE

ROMR – riksområde – bygger på urvalsdata (länskod).

- 1 Stockholm (Stockholm län)
- 2 Östra Mellansverige (Uppsala, Södermanlands, Östergötland, Örebro och Västmanlands län)
- 3 Småland med öarna (Jönköpings, Kronobergs, Kalmar och Gotlands län)
- 4 Sydsverige (Blekinge och Skåne län)
- 5 Västsverige (Hallands och Västra Götalands län)
- 6 Norra Mellansverige (Värmlands, Dalarnas och Gävleborgs län)
- 7 Mellersta Norrland (Västernorrlands och Jämtlands län)
- 8 Övre Norrland (Västerbottens och Norrbottens län)

A-REGION

AREG – bygger på urvalsdata (kommunkod).

- 1 Stockholm/Södertälje
- 28 Malmö/Lund/Trelleborg
- 33 Göteborg
- 98 Övrig region

HREG – bygger på urvalsdata (kommunkod).

- 1 Stockholm
- 3 Större städer
- 4 Mellanbygd
- 5 Tätbygd
- 6 Glesbygd
- 8 Göteborg
- 9 Malmö

STAD – LANDVARIABEL

STADLAND – bygger på fråga 171 och kommunkod. Personer som svarat något av alternativen 1-4 på frågan (dvs. 'storstad, centralt', 'storstad, ytterområde/förort', 'stad eller större tätort, centralt' eller 'stad eller större tätort, ytterområde') och enligt urvalsdata bor i Stockholm/Göteborg/Malmö har förts till kategori 4.

- 1 Ren landsbygd
- 2 Mindre tätort
- 3 Stad eller större tätort
- 4 Stockholm, Göteborg, Malmö
- 99 Svar saknas

STADL2 – bygger på fråga 171 och kommunkod. Personer som svarat något av alternativen 1-2 på frågan (dvs. 'storstad, centralt', 'storstad, ytterområde/förort') och enligt urvalsdata bor i Stockholm/Göteborg/Malmö har förts till kategori 4.

- 1 Ren landsbygd
- 2 Mindre tätort
- 3 Stad eller större tätort
- 4 Stockholm, Göteborg, Malmö
- 99 Svar saknas

YRKESVARIABEL

EUROESEC – yrkesgruppkategori baserad på den öppna yrkeskodningen enligt SSYK i komb. med frågan om yrkesgrupp (f163).

- 1 Höga tjänstemän; ledande befattning
- 2 Kvalificerade tjänstemän
- 3 Övriga tjänstemän
- 4 Småföretagare exkl. lantbrukare
- 5 Lantbrukare m. fl.
- 6 Arbetsledare; tekniker
- 7 Yrkesutbildad inom handel/service/omsorg
- 8 Yrkesutbildad arbetare
- 9 Övrig arbetare
- 998 Ej svar yrkesfrågan
- 999 Ej SSYK-kod/ej svar

EMPSTAT – anställningsstatus, (baserad på f163)

- 1 Selfemployed 10+
- 2 Selfemployed <10
- 3 Selfemployed, no employees
- 4 Supervisors
- 5 Employees
- 95 Ej svar - del av frågan (filter f162)
- 98 Dubbelkryss
- 99 Ej svar

FÖRVÄRVSGRUPP

F161sing - sammanslagen variabel, baserad på f161a-g
Inkomstvariabel

INKOMSTVARIABLER

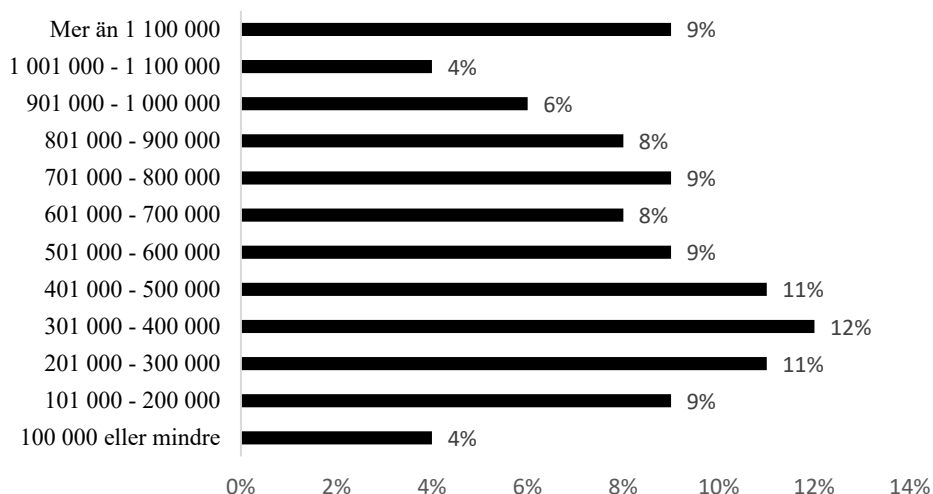
F189 - sammanlagd årsinkomst i hushållet (fördelning)**HUSHINK** - sammanlagd årsinkomst i hushållet (baserad på f189)

- 1 Max 300 000 kr
- 2 301 000-800 000 kr
- 3 Mer än 800 000 kr
- 99 Ej (giltigt) svar

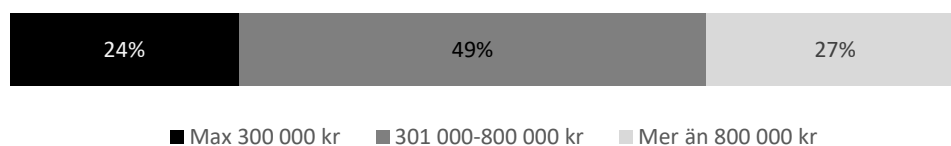
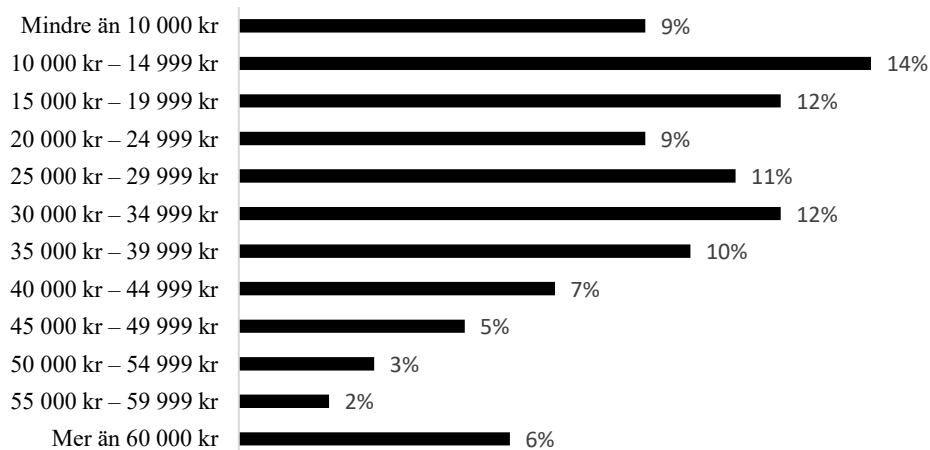
**F188** - egen månadsinkomst (fördelning)

EGENINK4 – egen månadsinkomst (fördelning; baserad på f188)

- 1 Max 14 999 kr
- 2 Mellan 15 000 och 24 999 kr
- 3 Mellan 25 000 och 44 999 kr
- 4 Minst 45 000 kr
- 99 Ej (giltigt) svar

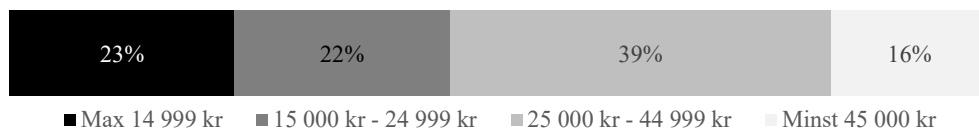
**EGENINK5** – egen månadsinkomst (fördelning; baserad på f188)

- 1 Max 14 999 kr
- 2 Mellan 15 000 och 24 999 kr
- 3 Mellan 25 000 och 34 999 kr
- 4 Mellan 35 000 och 44 999 kr
- 5 Minst 45 000 kr
- 99 Ej (giltigt) svar

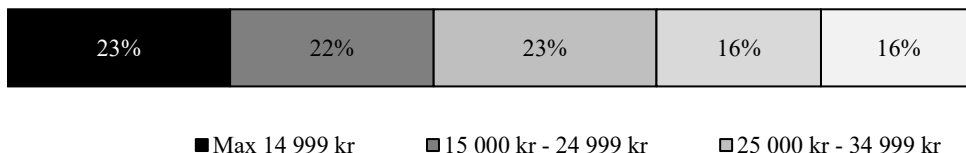
**DAGSTIDNINGSLÄSNINGSVARIABLER****MTIDNP** – Morgontidningsläsning på papper.

Bygger på f2a-c variabeln redovisar högsta frekvensen för någon av de två tidningssvaren. Frekvenssvaren är rensade för de fall då ip angett en kvällstidning, webbtidning, eller någon annan icke-morgontidning samt de fall då ip angett dagstidning utan läsfrekvens.

MTIDNP

- 1 Dagligen
- 2 5-6 dgr/v
- 3 3-4 dgr/v
- 4 1-2 dgr/v
- 5 Mer sällan
- 6 Aldrig
- 98 Dubbelkryss
- 99 Ej svar

KVPPAPP; KVPWEB– Kvällstidningsläsning på papper och på internet. Bygger på f3aa, f3ba resp.f3ab, f3bb; variablerna redovisar högsta frekvensen för någon av kvällstidningarna.

KVPPAPP

- 1 Dagligen
- 2 5-6 dgr/v
- 3 3-4 dgr/v
- 4 1-2 dgr/v
- 5 Mer sällan
- 6 Aldrig
- 97 Ej svar men svar om internetläsning
- 99 Ej svar

KVPWEB

- 1 Dagligen
- 2 5-6 dgr/v
- 3 3-4 dgr/v
- 4 1-2 dgr/v
- 5 Mer sällan
- 6 Aldrig
- 97 Ej svar men svar om pappersläsning
- 99 Ej svar

REGISTERVARIABLER**LÖPNRUMMER (LÖPNR)**

Individuellt löpnummer

KÖN (SEX)

- 1 Kvinna
- 2 Man

FÖDELSEÅR (BORN)**LÄN**

- | | |
|---------------------|-------------------------|
| 1 Stockholms Län | 14 Västra Götalands Län |
| 3 Uppsala Län | 17 Värmlands Län |
| 4 Södermanlands Län | 18 Örebro Län |
| 5 Östergötlands Län | 19 Västmanlands Län |
| 6 Jönköpings Län | 20 Dalarnas Län |
| 7 Kronobergs Län | 21 Gävleborgs Län |
| 8 Kalmar Län | 22 Västernorrlands Län |
| 9 Gotlands Län | 23 Jämtlands Län |
| 10 Blekinge Län | 24 Västerbottens Län |
| 12 Skåne län | 25 Norrbottens Län |
| 13 Hallands Län | |

KOMMUN

- | | | |
|--------------------|------------------|----------------|
| 114 Upplands-Väsby | 127 Botkyrka | 162 Danderyd |
| 115 Vallentuna | 128 Salem | 163 Sollentuna |
| 117 Österåker | 136 Haninge | 180 Stockholm |
| 120 Värmdö | 138 Tyresö | 181 Södertälje |
| 123 Järfälla | 139 Upplands-Bro | 182 Nacka |
| 125 Ekerö | 140 Nykvarn | 183 Sundbyberg |
| 126 Huddinge | 160 Täby | 184 Solna |

186	Lidingö	764	Alvesta	1287	Trelleborg
187	Vaxholm	765	Älmhult	1290	Kristianstad
188	Norrtälje	767	Markaryd	1291	Simrishamn
191	Sigtuna	780	Växjö	1292	Ängelholm
192	Nynäshamn	781	Ljungby	1293	Hässleholm
305	Håbo	821	Högsby	1315	Hylte
319	Älvkarleby	834	Torsås	1380	Halmstad
330	Knivsta	840	Mörbylånga	1381	Laholm
331	Heby	860	Hultsfred	1382	Falkenberg
360	Tierp	861	Mönsterås	1383	Varberg
380	Uppsala	862	Emmaboda	1384	Kungsbacka
381	Enköping	880	Kalmar	1401	Härryda
382	Östhammar	881	Nybro	1402	Partille
428	Vingåker	882	Oskarshamn	1407	Öckerö
461	Gnesta	883	Västervik	1415	Stenungssund
480	Nyköping	884	Vimmerby	1419	Tjörn
481	Oxelösund	885	Borgholm	1421	Orust
482	Flen	980	Gotland	1427	Sotenäs
483	Katrineholm	1060	Olofström	1430	Munkedal
484	Eskilstuna	1080	Karlskrona	1435	Tanum
486	Strängnäs	1081	Ronneby	1438	Dals-Ed
488	Trosa	1082	Karlshamn	1439	Färgelanda
509	Ödeshög	1083	Sölvesborg	1440	Ale
512	Ydre	1214	Svalöv	1441	Lerum
513	Kinda	1230	Staffanstorps	1442	Vårgårda
560	Boxholm	1231	Burlöv	1443	Bollebygd
561	Åtvidaberg	1233	Vellinge	1444	Grästorp
562	Finspång	1256	Östra Göinge	1445	Essunga
563	Valdemarsvik	1257	Örkelljunga	1446	Karlsborg
580	Linköping	1260	Bjuv	1447	Gullspång
581	Norrköping	1261	Kävlinge	1452	Tranemo
582	Söderköping	1262	Lomma	1460	Bengtsfors
583	Motala	1263	Svedala	1461	Mellerud
584	Vadstena	1264	Skurup	1462	Lilla Edet
586	Mjölby	1265	Sjöbo	1463	Mark
604	Aneby	1266	Hörby	1465	Svenljunga
617	Gnosjö	1267	Höör	1466	Herrljunga
642	Mullsjö	1270	Tomelilla	1470	Vara
643	Habo	1272	Bromölla	1471	Götene
662	Gislaved	1273	Osby	1472	Tibro
665	Vaggeryd	1275	Perstorp	1473	Töreboda
680	Jönköping	1276	Klippan	1480	Göteborg
682	Nässjö	1277	Åstorp	1481	Mölnadal
683	Värnamo	1278	Båstad	1482	Kungälv
684	Sävsjö	1280	Malmö	1484	Lysekil
685	Vetlanda	1281	Lund	1485	Uddevalla
686	Eksjö	1282	Landskrona	1486	Strömstad
687	Tranås	1283	Helsingborg	1487	Vänersborg
760	Uppvidinge	1284	Höganäs	1488	Trollhättan
761	Lessebo	1285	Eslöv	1489	Alingsås
763	Tingsryd	1286	Ystad	1490	Borås

1491	Ulricehamn	1961	Hallstahammar	2305	Bräcke
1492	Åmål	1962	Norberg	2309	Krokom
1493	Mariestad	1980	Västerås	2313	Strömsund
1494	Lidköping	1981	Sala	2321	Åre
1495	Skara	1982	Fagersta	2326	Berg
1496	Skövde	1983	Köping	2361	Härjedalen
1497	Hjo	1984	Arboga	2380	Östersund
1498	Tidaholm	2021	Vansbro	2401	Nordmaling
1499	Falköping	2023	Malung	2403	Bjurholm
1715	Kil	2026	Gagnef	2404	Vindeln
1730	Eda	2029	Leksand	2409	Robertsfors
1737	Torsby	2031	Rättvik	2417	Norsjö
1760	Storfors	2034	Orsa	2418	Malå
1761	Hammarö	2039	Älvdalen	2421	Storuman
1762	Munkfors	2061	Smedjebacken	2422	Sorsele
1763	Forshaga	2062	Mora	2425	Dorotea
1764	Grums	2080	Falun	2460	Vännäs
1765	Årjäng	2081	Borlänge	2462	Vilhelmina
1766	Sunne	2082	Säter	2463	Åsele
1780	Karlstad	2083	Hedemora	2480	Umeå
1781	Kristinehamn	2084	Avesta	2481	Lycksele
1782	Filipstad	2085	Ludvika	2482	Skellefteå
1783	Hagfors	2101	Ockelbo	2505	Arvidsjaur
1784	Arvika	2104	Hofors	2506	Arjeplog
1785	Säffle	2121	Ovanåker	2510	Jokkmokk
1814	Lekeberg	2132	Nordanstig	2513	Överkalix
1860	Laxå	2161	Ljusdal	2514	Kalix
1861	Hallsberg	2180	Gävle	2518	Övertorneå
1862	Degerfors	2181	Sandviken	2521	Pajala
1863	Hällefors	2182	Söderhamn	2523	Gällivare
1864	Ljusnarsberg	2183	Bollnäs	2560	Älvsbyn
1880	Örebro	2184	Hudiksvall	2580	Luleå
1881	Kumla	2260	Ånge	2581	Piteå
1882	Askersund	2262	Timrå	2582	Boden
1883	Karlskoga	2280	Härnösand	2583	Haparanda
1884	Nora	2281	Sundsvall	2584	Kiruna
1885	Lindesberg	2282	Kramfors	2582	Boden
1904	Skinnskatteberg	2283	Sollefteå	2583	Haparanda
1907	Surahammar	2284	Örnsköldsvik	2584	Kiruna
1960	Kungsör	2303	Ragunda		

ENKÄTEN MOTTAGEN (INDATUM)

Det datum då enkäten var undersökningsföretaget tillhanda.

ÖPPEN KODNING - KODARINSTRUKTIONER

mtidn1-2: Den morgontidning som respondenten läser regelbundet kodas enligt bifogat kodschema. Max en tidning per rad kodas.

samprob_txt, samprob1-3: Transkriberas och kodas. De samhällsproblem som respondenten anger som viktigast kodas enligt bifogat kodschema. Max tre problem kodas.

anparti, anparti2, anparti3: Det parti som respondenten tycker bäst om, och näst bäst om, samt vill ha i regering, annat än riksdagspartierna (fasta svarsalternativ) kodas enligt bifogat kodschema. Svar som motsvarar något av de fasta svarsalternativen kodas upp till motsvarande kryss.

kyrkoparti: Det parti respondenten röstade på i valet till kyrkomötet, kodas enligt bifogat kodschema.

anideologi_txt: Transkriberas.

statsm_txt: Den person respondenten vill se som statsminister efter valet 2022, kodas enligt bifogat kodschema.

angrupp: Den förvärvsgrupp respondenten uppger sig tillhöra annat än frågans fasta svarsalternativ kodas enligt bifogat kodschema. Svar som motsvarar något av de fasta svarsalternativen kodas upp till motsvarande kryss.

bilmaerk_txt: Transkriberas.

fackforb: Kodas enligt bifogat schema.

anutb: Kodas enligt bifogat schema. Syftet är att fånga upp de som inte själva hittar rätt.

ssyk: Det yrke som respondenten uppger sig ha/ha haft kodas enligt SCB:s SSYK-system. SSYK har en hierarkisk uppbyggnad med sex nivåer; koden är fyrsiffrig. Grundläggande för indelningen är dels typ av arbete, dvs. den uppsättning uppgifter och göromål som utförs, dels kvalifikationer som normalt krävs för att utföra arbetet. Kodens första siffra anger yrkesområde (ex. 4=kontors-och kundservicearbete), andra siffran huvudgrupp (ex. 41=kontorsarbete m.m.), tredje och fjärde siffran anger yrkesgrupp (ex. 421=kassa-personal m.fl.) respektive undergrupp (ex. 4212=bank-och postkassörer). Om det är oklart vilket yrke och/eller vilka kvalifikationer personen har hämtas hjälp från svaren på vissa bakgrundsvariabler (t.ex. utbildning och yrkesgrupp).

anspraak: Kodas enligt bifogat schema.

ansex: Transkriberas.

KODSCHEMA – ÖPPEN KODNING

Morgontidning

(mtidn1-2)

001 Metro (oavsett utgivningsort)

002 City

003 18 minuter

004 7 dagar Kungälv

005 7 dagar Kungälv (ny 2004)

006 7 dagar Mölndal (ny 2004)

007 7 dagar Nordost (ny 2004)

008 7 dagar Partille (ny 2004)

009 7 dagar Östra Hisingen (ny 2004

)

010 Tidningen Ångermanland

011 Extra Östergötland

012 Kungälv-Posten

013 Göteborgs Fria Tidning

014 Världen Idag

015 Computer Sweden

016 Dagens ETC

021 Stockholms Fria Tidning

022 Fria Tidningen

202 Arbetarbladet

204 Dagbladet Nya Samhället

205 Dala-Demokraten

206 Folkbladet Östgöten

207 Folket

208 Gotlands Tidningar

209 Karlskogakuriren

211 Länstidningen (Östersund)

212 Norrländska socialdemokraten

215 Piteå-Tidningen

217 Sydöstran - Sydöstra Sveriges Dagblad

219 Värmlands Folkblad

220 Västerbottens Folkblad

223 Nya Västmanlands Folkblad

224 Örebro-Kuriren

225 Östra tranåsmälänningen

226 Nyheterna (syskontidning till Östra Småland)

238 Söderhamnskuriren (tidigare Hälsinge-Kuriren;
ändrad 2007)

301 Blekinge-Posten

302 Dalabygden

305 Halland s Nyheter

307 Hudiksvalls Tidning

309 Kalmar Läns Tidning m Nybro Tidning

311 Laholms Tidning

312 Läns-Posten (Örebro)

313 Länstidningen Södertälje

314 Länstidningen Östergötland

316 Nord-Sverige

317 Norra Halland/Nordhalland

318 Norra Skåne

319 Norrtelje Tidning

320 Nynäshamns-Posten

321 Sjuhäradsbygdens Tidning

322 Skaraborgs-Bygden

323 Skånska Dagbladet

324 Smålandsbygdens Tidning

325 Södermanlands Nyheter

326 Sörmlandsbygden

327 Vimmerby Tidning - Kinda-Posten

328 Värmlands-Bygden

329 Västerbygden

330 Västmanlands Nyheter

331 Uddevalla-Posten

332 Växjö-Bladet/Kronobergaren

333 Östersunds-Posten

334 Upplands Nyheter

335 Västerbottningen

337 Gästriklands Tidning

401 Alingsås Tidning med Elfsborgs Läns Tidning

402 Arboga Tidning

403 Bergslags-Posten

405 Bohuslänningen

406 Bärgslagsbladet med Arboga Tidn.

408 Eskilstuna-Kuriren med Strengnäs Tidning

410 Falu-Kuriren

411 Gefle Dagblad

414 Göteborgs-Posten

415 Hallands-Posten

416 Karlstads-Tidningen

417 Katrineholms-Kuriren

418 Kristianstadsbladet

421 Ljusnan

423 Motala Tidning med Vadstena Tidning

424 Nerikes Allehanda

425 Norran (Norra Västerbotten)

426 Nya Länstidningen/Nya Lidköpingstidningen

427 Provinstidningen Dalsland

428 Skövde Nyheter

430 Smålands-Tidningen/Tranås Tidning/Vetlanda-

Posten/Smålands dagblad

433 Sundsvalls Tidning

434 Sydsvenskan – SDS (tidigare Sydsvenska
Dagbladet)

437 Sölvesborgs-Tidningen

439 Trelleborgs Allehanda

440 Upsala Nya Tidning

442 Vestmanlands Läns Tidning

444 Västerbottens-Kuriren

445 Ystads Allehanda

446 Örnsköldsviks Allehanda

501 Barometern/OT

502 Borås Tidning

503 Enköpings-Posten

504 Falköpings Tidning

505 partilipstads Tidning

506 Gotlands Allehanda

507 Haparandabladet

509 Hjo Tidning

510 Mariestads-Tidningen

512 Norrköpings Tidningar

513 Nya Kristinehamns-Posten

514 Nya Wermlandstidningen

516 Smålandsposten

517 Svenska Dagbladet

518 Tranås-Posten

519 Ulricehamns Tidning

520 Västerviks-Tidningen

522 Östgöta Correspondenten

601 Arvika Nyheter

606 Blekinge Läns Tidning/ Karlshamns Allehanda

609 Smälänningen

610 Nordvästra Skånes Tidningar/Landskrona-
Posten (NST)

611 Norrbottens-Kuriren

612 Skaraborgs Allehanda (SLA)

613 Skaraborgs Läns Tidning (Skara Tidn.)

615 Västgöta-Bladet

616 Ölandsbladet

619 Kristdemokraten

701 Arbetaren

703 Internationalen

704 Proletären

705 Flamman

801 Avesta Tidning/Avesta-Posten

802 Dalslänningen Bengtsfors-Tidningen

803 Borlänge Tidning

804 Dagen

805 Dagens Nyheter

807 Eesti Päevaleht – Estniska Dagbladet

809 Fagersta-Posten

811 Fryksdals-Bygden/Sunnebygden

812 Helsingborgs Dagblad

814 Härjedalen

817 Jönköpings-Posten

818 Karlskoga Tidning

820 Kungälv-Posten

821 Lidning Tidning med Lidning Nyheter

823 Ljusdals-Posten

824 Nya Ludvika Tidning

825 Lysekils Posten med Orust Tjörn

826 Mora tidning

828 Mölndals-Posten

831 Sala Allehanda

834 Strömstads Tidning Norra Bohuslän

836 Säfte-Tidningen Västra Värmland

838 Södra Dalarnas Tidning/Sätters Tidning

839 TTELA - Trollhättans Tidning med Lilla Edet-

Posten och Elfsborgs Läns Annons-blad (Allehanda)

842 Värnamo Nyheter

846 Kungälv Tidning

847 Tempus

852 Dagens Industri

853 Finnveden Fredag

855 StenungsundsPosten

857 Östhammars Nyheter

858 ST tidning

985 Nyhetstidningen Sesam	7 Trädgård, odling	18 Serbiska	64 Danska
990 Finanstidningen	8 Sömnad	19 Kroatiska	65 Finska
	9 Flyg, flygledning	20 Latin	66 Mandingko
		21 Bulgariska	67 Woloff
891 Utländsk dagstidning	78 Allmän	22 Azariska	68 Kantonesiska
	79 Administration/förvaltning	23 Kurdiska	69 Malay/malajiska
993 Okodbar tidning	80 Ekonomi/management/logistik	24 Serbokroatiska	70 Teckenspråk
	81 Personalvetenskap/HR	25 Estniska	71 Punjabi
996 Nyhetssajt som ej är dagstidning, t.ex. sr.se, cnn.com	82 Inköp/försäljning/marknadsföring	26 Rumänska	72 Libanesiska
998 Nämnt icke morgontidning (t.ex. kvälls- eller veckotidning samt nyhetssajter på nätet)	83 Estetisk/design/hantverk/konst	27 Kiswahili	73 Laotiska
	84 Hotell/restaurang/service/skönhetsvård	28 Esperanto	74 Kreol
	85 Humaniora/kultur	29 Tigrinska	75 Samiska
	86 Hälso-/sjukvård/medicin	30 Makedoniska	76 Rätoromanska
	87 Media/journalistik/reklam/kommunikation	31 Kyrilliska	77 Afrikaans
0 Ej svar/ytterligare tidning	88 Miljövärd/miljöskydd	32 Slaviska språk, allm.	78 Tyska
	89 Lantbruk/skogsbruk/djurvård	33 Tamilska	79 Franska
	90 Naturvetenskap/matematik	34 Assyriska/syriska	80 Spanska
	91 Data/IT/systemvetenskap	35 Urdu	81 Engelska
Samhällsgrupp (angrupp)	92 Pedagogik	36 Flamländska	82 Rutenska
	93 Transport	37 Tagalog	83 Farsi (iranska, persiska)
1 Värnpliktig	94 Teknik/tillverkning/industri	38 Cebriario	84 Frisiska
2 Hemmafru/hemmaman	95 Samhällsbyggnad/byggt teknik	39 Holländska, nederländska	85 Bengali
3 Kontraktsvård/Samhällstjänst	96 Samhällsvetenskap/juridik	40 Albanska	86 Lango
4 Anhörigvårdare	97 Socialt arbete/omsorg/psykologi	41 Japanska	87 Twi
5 Volontär	0 Ej svar	42 Slovenska	88 Sango
	98 Okodbart	43 Lettiska	89 Ndebele
		44 Mizo	90 Shona
81 Förvärsarbetande (sjukskriven, föräldraledig)	Språk	45 Hindi	91 Azerbadjanska
82 Har arbete i arbetsmarknadspolitiska åtgärder/genomgår arbetsmarknadsutbildning	(anspraak1)	46 Keltiska	92 Armeniska
83 Arbetslös		47 Akan	93 Yorusa
84 Ålderspensionär/avtalspensionär	1 Portugisiska	48 Thai	94 Katalanska
85 Har sjuk-/aktivitetsersättning	2 Ungerska	49 Vietnamesiska	95 Gambiska
86 Studerande	3 Grekiska	50 Somaliska	96 Edo
	4 Italienska	51 Fijianska	97 Dari
0 Ej svar – del av frågan	5 Polska	52 Indonesiska	98 Cebuano
98 Okodbart	6 Ryska	53 Filippinska	99 Kinyarwanda
	7 Amaringa	54 Jiddisch	100 Sanskrit
Utbildning (anutb)	8 Arabiska	55 Turkmenska	101 Aymara
	9 Isländska	56 Litauiska	102 Irländska/Gaeliska
1 Militär	10 Turkiska	57 Slovakiska	103 Mandarin
2 Polis, räddningstjänst	12 Kinesiska	58 Hebreiska	104 Swahili
3 Turism	13 Bosniska	59 Ukrainska	105 Malayalam
4 Sjöman, sjöfart	14 Tjeckiska	60 Koreanska	106 Kirundi (Urundi, Rundi)
5 Fiske	15 Jugoslaviska	61 Romani	107 Hausa
6 Sport	16 Oromifita	62 Indiska	108 Chamorro
	17 Amhariska	63 Norska	109 Pashto

110 Igbo, ibo	114 Sveriges pensionärers intresseparti (SPI)	155 Laholmspartiet	198 Kommunal samling, Göinge
111 Lingala	115 Socialistiska partiet	156 Ronnebypartiet	199 Helsingborgspartiet
112 Mongoliska	116 Det nya partiet	157 Alvesta alternativet	
113 Uzbekiska	117 Kalle Anka-partiet	158 Liberala partiet	200 Nordiska rikspartiet
114 Zazaiska	118 Musse Pigg-partiet	159 Göingepartiet	201 Barsebäcksöppnarna
115 Burmesiska	119 Långben-partiet		202 Kommunpartiet vår framtid
116 Meänkieli		160 Barapartiet	203 Rätt väg i Gullspång
117 Telegu	120 Enhet (ny 2002)	161 Falupartiet	204 Uddevallapartiet
118 Bambara	121 Markbygdspartiet	162 Österlenpartiet	205 Sotenåspartiet
119 Konkani	122 Ny Demokrati	163 Knivsta.nu	206 Lysekilspartiet
120 Waray-waray	123 Samlingsregering	164 Mariefredspartiet	207 Mariestadspartiet
121 Runyakitara	124 Norrbottenpartiet	165 Sjukvårdspartiet i Värmland	208 Solidariskt Uddevalla
122 Georgiska	125 Europeiska Arbetarpartiet (EAP)	166 Mullsjö framtid	209 Ö-partiet
123 Makedonska	126 Syndikalisterna (SAC)	167 Huddingepartiet	
124 Saho	127 Libertarianer	168 Jongleringspartiet	210 Aktiv demokrati
125 Tjetjenska	128 Kvinnopartiet	169 Valfärdspartiet	211 Barnpartiet
126 Luganda	129 Internetpartiet (ny 2002)		212 Storforsbygdens väl
127 Singalesiska		170 Dalarnas sjukvårdsparti	213 Folkfronten (socialister, Lkpg)
128 Hakka	130 Fria folkets parti	171 Nils Dacke partiet	214 Nationaldemokraterna
129 Karen	131 Skånepartiet	172 Skolpartiet	215 Guds rikes UFO-parti
130 Gujarati	132 Hörbypartiet	174 Nackalistan	216 Lidingöpartiet
131 Marathi	133 Ny framtid	175 Skåne läns sjukvårdsparti	218 Omsorg för alla
	134 Kinnapartiet	176 Norrbottens sjukvårdsparti	219 Bollnåspartiet
801 Svenska	135 Stockholmspartiet	177 Fria Norrland	
	136 SAFE (Nässjö)	178 Sverigepartiet	220 Vingåkers Lokalparti
0 Ej svar - del av frågan	137 Sjöbopartiet	179 Kirunapartiet	221 Kommunlistan (Storuman)
998 Ej tillämplig	138 Soffliggarpartiet		222 Sjukvårdspartiet VG region
	139 Finsk center	180 Kristianstadbyggdagens framtid	223 Marks oberoende demokrater
		181 Skånes självständighetsparti	224 PRI
Annat parti	140 Junilistan	182 Strömstads parti	225 Lokala partiet i Heby
(anparti, anparti2, anparti3)	141 Sveriges kommunistiska parti (SKP)	183 Föreningringspartiet	226 Vox Humana
	142 Tomas DiLeva parti	184 Åhuspartiet	227 A2000
100 Vägvalet	143 Feministiskt initiativ	185 Kommunalt alternativ	228 Ny ordning
101 Sjukvårdspartiet	144 Framtidspartiet	186 Burlövs väl	229 Vårdpartiet
102 OKS	145 Vägval Vänster	187 Bjäre partiet	
103 Svenljunga nya kommunparti	146 Vevpartiet	188 Osynliga partiet	230 Söderslättspartiet
104 Folkfronten (fd. NSF)	147 Piratpartiet	189 Demokratisk vänster	231 Sigtunapartiet/Samling för nya Sigtuna
105 Rättvisepartiet socialisterna	148 Roslagspartiet Österåker		232 Strängnåspartiet
106 Folkets vilja, folkviljan	149 Vrinnevilistan (VL)	190 Kungsbackaborna	233 Norrländska Samlingspartiet
107 Sverigedemokraterna (se kod 808)		191 Skånes väl	234 Liberaldemokraterna
108 Nydemokraterna	150 Kommunal Samverkan med Folket i Fokus (KSFF)	192 Staffanstorpspartiet	236 Folkhemmet
109 Pensionärspartiet	151 Nackapartiet	193 Kommunistiska partiet (KP)	237 Bergspartiet
	152 Bålstadpartiet	194 Kommunpartiet, Härryda	238 Filipstadspartiet
110 Vår framtid	153 Sollentunapartiet	195 Kristianstadpartiet	239 Svenskarnas Parti
111 Norges kommunistiska parti (NKP)	154 Folkets Väl	196 Bergås bästa	
112 Aledemokraterna		197 Kommunens väl, Ystad	240 Nya listan i Vellinge
113 KPML(r) (se kod 193)			

241 Engelholmspartiet	844 Sorundanet	888 Medborgerlig samling	104 Fria liberaler i Svenska kyrkan (FiSK)
242 Arbetarpartiet	845 Åselepartiet	889 Demokraterna	105 Frimodig kyrka (FK)
801 Vänsterpartiet	846 Västjämtdlands Vål	890 Demokratiska partiet "Demokraterna"	106 Gröna Kristna (Gk)
802 Socialdemokraterna	847 Waxholmspartiet	891 Alternativ för Sverige	107 Himmel och Jord (HoJ)
803 Centerpartiet	848 Morapartiet	892 Initiativet	108 Krisdemokrater Svenska kyrkan (kr)
804 Folkpartiet/Liberalerna	849 Götenes Framtid	893 Oberoende realister	109 Kyrklig samverkan i Visby stift (KysV)
805 Moderaterna	850 Ölandspartiet	894 Karlstadpartiet Livskvalitet	110 Miljöpartister i Svenska kyrkan De Gröna (MPSKD)
806 Kristdemokraterna	851 Öppna Göteborg	895 Stenungsundspartiet	111 Partipolitiskt obundna i Svenska kyrkan (POSK)
807 Miljöpartiet	852 Sportpartiet	896 Hela Vara Kommuns Bästa (HVKB)	112 Sverigedemokraterna (SD)
808 Sverigedemokraterna	853 Drevvikenpartiet	897 Nybyggarpartiet	113 Vänstern i Svenska Kyrkan (ViSK)
809 Perstorps Framtid	854 Realistpartiet	898 Ställ om Sverige (SOS)	114 Öppen Kyrka – en kyrka för alla (ÖKA)
810 Naturdemokraterna	855 Utvecklingspartiet i Kungälv	899 Bevara Akutsjukhusen	115 Vägen
811 Härjedalspartiet	856 Vård för pengarna	900 Bodenalternativet	116 Trygghetspartiet i Svenska kyrkan (TP)
812 Djurens Parti	857 Framtid Öland	901 Malung-Sälenspartiet	993 Inget parti
813 Direktdemokraterna	858 Bajenpartiet	902 Fokus Bjärred	994 Utländskt parti
815 Österåkerspartiet	860 För nya Lund	903 Sundsvallspartiet	998 Okodbart
816 Väsby bästa	862 Partiet de Fria	904 Kommunens Bästa	0 Ej svar - del av frågan
818 Torslandapartiet	863 Vårdpartiet Skåne	905 Basinkomstpartiet	
819 Fredsdemokraterna	864 Kommunpartiet	906 Mitt Göinge	
821 Hela Sunne	865 Hållbart alternativ	907 Skuruppartiet	
822 Västra initiativet	866 Vetlanda framåtanda	908 Framtid i Ale	
823 Landsbygdens framtid	867 Konsensus För Vadstenas bästa	909 Regionens Framtid	
824 Hela Edas Lista	868 Salas bästa	910 Westbopartiet	
825 Bygdepartiet	869 Öpartiet	911 Ljusdalsbygdens parti	
827 Kristna Värdepartiet	870 Tjörnpartiet	912 Samernas Vål	
828 Kommunal Samling	871 Malålistan	913 Svenska folkhemspartiet	
829 Allians för Ragunda	872 Folkets Röst	914 Partiet Vändpunkt	
830 Landsbygdspartiet oberoende	873 Norapartiet	915 Mjölbypartiet	
831 Boråsvalet	874 Nätverk Timrå	916 Nationalsocialistisk front	
832 Markbygdepartiet	875 Ångfärhepartiet	917 Partiet Nyans	
833 Nya Ulricehamn	876 Blekingepartiet	993 Inget parti	
834 Nystart Enköping	877 Karlskronapartiet	994 Utländskt parti	
835 Roslagens Oberoende	878 Örebropartiet	998 Okodbart	
836 Nya Sotenåspartiet	879 Ändringspartiet	0 Ej svar - del av frågan	
837 Tullingepartiet	880 Riksdemokraterna	Parti (kyrkoval)	
838 Socialradikala Demokraterna	881 Missnöjespartiet	100 Alternativ för Sverige (Afs)	
839 Rönningepartiet	882 Hälsopartiet	101 Arbetarepartiet – Socialdemokraterna (s)	
840 Judisk kamp	883 Vetenskapliga partiet	102 Borgerligt alternativ (BorgA)	
841 Svedala Demokraterna	884 Trollhättans framtid	103 Centerpartiet (c)	
842 Nykvarnspartiet	885 Borgerlig framtid		
843 Bergshamrapartiet	886 Satanistiskt initiativ		
	887 Nordiska motståndsrörelsen		

Samhällsproblem

(samprob1-3)

- 1 Omsorg
 - 2 Välfärd
 - 3 Trygghet
 - 4 Samhälle
 - 5 Framtid (ej barn och ungdomars 251)
 - 6 Befolkningspyramid
 - 7 Samhällsplanering, Samhällsbyggnad
- 10 Ekonomi**
- 11 Sveriges ekonomi
 - 12 Finans- och valutapolitik, räntenivåer,
 - 13 Finanskris/ekonomisk kris
 - 14 Lågkonjunktur
 - 15 Inflation (prisstegringar)
 - 16 Lönenivå, lönepolitik (ej inkomstskillnader 181, löner i vård 104, löner i skola 232)
 - 17 Handelspolitik, frihandel, handelsbalans
 - 18 Privatekonomi, den egna ekonomin
 - 19 Budgetunderskottet, statsskulden, utlandslån
 - 20 Regionens/landstingets ekonomi
 - 21 Kommunens ekonomi
 - 22 Tillväxt
 - 23 Banker

30 Skatter

- 31 Lägre skatter
- 32 Högre skatter
- 33 Kommunal skatt
- 34 Landstingskatt
- 35 Moms
- 36 Marginalskattesänkningar
- 37 Indirekta skatter/punktskatter
- 38 Skatteavdragsfrågor
- 39 Värnskatt
- 40 Skatteväxling
- 41 Förmögenhetsskatt
- 42 Fastighetsskatt

50 Arbetsmarknad

- 51 Sysselsättning/arbetslöshet
- 52 Ungdomsarbetslösheten
- 53 Arbetsmarknadspolitiska åtgärder
- 54 Arbetsmiljö, stress
- 55 Semester
- 56 A-kassa
- 57 Arbetstidsförkortning
- 58 Övriga arbetsmarknadsfrågor
- 59 Arbetsgivaravgifter
- 60 Avtalspension/förtidspension
- 61 Arbetsrätten

70 Offentlig sektor, offentlig service

- 71 Kommunal service
- 72 Renhållning i tätort
- 73 Sophämtning
- 74 Regional service
- 75 Nedskärningar i offentlig service
- 76 Privatiseringar
- 77 Krisberedskap/ Räddningstjänst
- 78 Vinster i välfärden

90 Sjukvård

- 91 Vård
- 92 Öppenvård/vårdcentraler
- 93 Sjukhusvård/specialistvård
- 94 Akutsjukvård inkl. 112
- 95 Vårdköer
- 96 Närheten till vård/tillgänglighet
- 97 Vårdavgifter

- 98 Privat sjukvård/privatisering av sjukvården
- 99 Sjukhuslokalisering
- 100 Specifika sjukhus
- 101 Omorganisering av sjukvård
- 102 Småskalighet, mindre enheter inom vården
- 103 Specifika sjukdomar
- 104 Löner inom sjukvården
- 105 Personal- och resursbrist inom sjukvården
- 106 Förlösningvård/mödravård

110 Psykiatri

- 111 Psykisk ohälsa
- 120 Tandvård
- 121 Folk tandvården
- 122 Privat tandvård
- 123 Tandvårdsavgifter

130 Äldreomsorg

- 131 Äldrevård
- 132 Vårdhem
- 133 Äldreboende
- 134 Hemtjänst
- 135 Färdtjänst
- 136 Platsbrist

140 Pensionärsfrågor (ej sjuk- 163, avtals- förtidspension 60)

- 141 Pensioner (ej politikernas pensioner 396)
- 142 Pensionsfonder
- 143 ATP-fonder/allmän pension
- 144 Privata pensioner
- 145 Pensionsskatt
- 146 Pensionärer, pensionärers situation

150 Handikappfrågor (ej diskriminering (404))

- 151 Psykiskt funktionshinder situation

160 Socialpolitik

- 161 Fördelningsfrågor
- 162 Försäkringskassan
- 163 Sjukförsäkring (Utförsäkring)
- 164 Sjukpension
- 165 Sociala reformer
- 166 Socialbidrag
- 167 Socialförsäkring

170 Sociala frågor

- 171 Fattigdom (inkl. barnfattigdom)
- 172 Hemlöshet
- 173 Social segregation/Utanförskap
- 174 Folkhälsa/hälsa
- 180 Sociala klyftor (inkl. klasskillnader)
- 181 Inkomstskillnader
- 182 Utjämning
- 183 Jämlikhet
- 184 Tiggeri

190 Missbruksproblem

- 191 Alkohol
- 192 Narkotika/droger
- 193 Spel

200 Familjepolitik

- 201 Barnomsorg/daghem
- 202 Privat barnomsorg
- 203 Maxtaxa
- 204 Personalbrist i barnomsorg/för stora barngrupper
- 205 Barnbidrag
- 206 Föräldraförsäkring
- 207 Föräldraledighet
- 208 Pappaledighet
- 209 Vårnadsbidrag
- 210 Barnfamiljers situation
- 211 Karensdag för vård av sjukt barn

220 Utbildning

- 221 Skolan (allmänt)
- 222 Grundskola
- 223 Privat-/friskolor
- 224 Gymnasieskola
- 225 Disciplin/ordning i skolan
- 226 Betygen i skolan
- 227 Skolpeng
- 228 Personalbrist i skolan/för stora klasser
- 229 Statlig skola/förstatliga skolan
- 230 Kommunal skola
- 231 Lärare
- 232 Löner i skolan
- 233 Högskola/universitet/forskning
- 234 Studenters situation (ej studentbostäder 267)
- 235 Vinster i skolan

240 Fritid/idrott

- 241 Bidrag till föreningar
- 242 Kulturfrågor
- 243 Kommunala musikskolan
- 244 Fritid/idrottsanläggningar

250 Ungdomsfrågor/Barn (ej brottslighet 376, arbetslöshet 52) (ej barnomsorg o. dyl. 200)

- 251 Ungdomars och barns framtid och problem

260 Bostäder

- 261 Bostadsmarknad
- 262 Hyresmarknad
- 263 Hyreskostnader
- 264 Bostadsbrist
- 265 Bostadsbyggande
- 266 Allmännyttan
- 267 Studentbostäder
- 268 Bostadsbidrag
- 269 Boendemiljö
- 270 Seniorbostäder
- 271 Bostäder för unga

280 Stadsbyggnad

- 281 Stadsplanering - centrumfrågor
- 282 Byggplaner - byggnation
- 283 Parker

290 Infrastruktur/kommunikationer

- 291 Kollektivtrafik
- 292 Järnväg/tågtrafik
- 293 Vägar
- 294 Vägunderhåll
- 295 Specifika vägar/förbindelser
- 296 Cykelvägar
- 297 Flygplatser, flyg
- 298 Båt- och färjetrafik, hamnar
- 299 Privatbils
- 300 Parkering
- 301 Vägtullar
- 302 Transporter
- 303 Bensinpris
- 304 Internetinfrastruktur
- 305 Öresundsförbindelser (Endast i SYD-SOM)

305 Älvsförbindelser (Endast i VÄST-SOM och GBG-SOM)

306 Trafik

307 Västlänken

308 Elsparkcyklar

310 Stad-land

311 (De)centralisering, lokaliseringspolitik

312 Urbanisering

313 Glesbygd-/landsbygdsfrågor

314 Småskalighet/lokalsamhälle

315 Service på glesbygden

316 Avfolkning, utflyttning, inflyttning

317 Naturvård, naturskydd

318 Rovdjur/varg

319 Jaktfrågor

320 Jordbrukspolitik

321 Djurhållning

322 Matpriser

323 Fiskerinäring

324 Livsmedelsproduktion

325 Närproducerat

326 Djurskydd/djurrätt

330 Miljö

331 Föreningar/utsläpp

332 Nedskräpning

333 Klimatfrågan

334 Utsläppsrätter

335 Havsmiljö, sjöar

336 Miljöavgifter, miljöskatter

337 Internationella miljöavtal

338 Hållbart samhälle (ej närproducerat 326)

339 Väder/ Naturkatastrofer

350 Energi

351 Kärnkraft

352 Vindkraft

353 Förnyelsebara energikällor

354 Kärnavfall, slutförvaring

355 Energipriser

370 Lag och ordning

371 Våld

372 Brottslighet

373 Polisväsende

374 Straff och påföljder

375 Kriminalvård

376 Ungdomsbrottslighet, ungdomsvård

377 Kravaller/våldsamma demonstrationer

378 Organiserad brottslighet/gängkriminalitet

379 Våld i hemmet, kvinnofrid

380 Ekonomisk brottslighet

381 Övervakningssamhället

382 Skadegörelse

383 Rättsväsende

384 Barnporr/pedofili

385 Vapen

386 Tull

387 Utsvisa/deportera kriminella

390 Systemmissbruk

391 Korruption

392 Skatteffil

393 Fallskärmsavtal, höga bonusar

394 Politiska affärer

395 Bidragsfusk

396 Politikers arvoden/pensioner

397 Maktmissbruk

398 Skattemedel (missbruk, slöseri)

400 Diskriminering/Likabehandling

401 HBTQ

402 Könsdiskriminering

403 Etnisk diskriminering

404 Funktionsnedsatta

405 Åldersdiskriminering

406 Religiös diskriminering

410 HBTQ-frågor (ej diskriminering 401)

420 Demokrati

421 Rättssäkerhet

422 Demokratiska fri- och rättigheter

423 Jämställdhet mellan män och kvinnor

425 Grundlag

426 Personlig integritet (ej på internet 470, ej i medierna 462)

430 Integrationspolitik

431 Rasism, främlingsfientlighet

432 Segregation

433 Flyktning-, asylfrågor

434 Invandring, Invandrare

435 Migrationspolitik (Invandrapolitik)

436 Arbetskraftsinvandring

437 Språktest för medb.skap

438 Mångfald/ mångkultur

450 Religion

451 Religiösa motsättningar

452 Religiösa symboler

453 Högtider, religiösa/kulturella ritualer

454 Islam (inkl. islamofobi)

455 Fri religionsutövning

456 Kyrka-stat

460 Medier

461 Reklam

462 Sensationsjournalistik, personlig integritet i medierna

470 Internet

471 Fildelning/upphovsmannaskydd

472 Personlig integritet på internet

473 Övervakning

490 Näringslivsfrågor

491 Näringspolitik

492 Företagens villkor

493 Statliga regleringar av företag

494 Omnämmande av enskilda företag

495 Turism

500 Konsumtion

501 Konsumentinflytande

510 Byråkrati

512 Förvaltningsorganisationen, tjänstemän

520 Politik (Partipolitik)

521 Partier (allmänna omdömen om partier)

522 Partiledare

523 Politiker (allmänna omdömen om politiker)

524 Partipolitiskt samarbete

525 Sverigedemokraterna

526 Förtroende för partier och politiker

527 Pampvälde, etablissemanget, makteliten

528 Riksdagen

540 Monarki/Republik

550 Regeringsfrågan, regeringen

551 Blocköverskridande regeringsalternativ

552 Stabilitet och kontinuitet

553 Förnyelse, betydelsen av maktskifte i sig

554 Strategisk röstning

560 Svensk utrikes - och säkerhetspolitik (EU)

561 Försvarspolitik/försvarsutgifter

562 Vapenexport

563 Bistånd

564 Neutralitet

565 Nato

566 Militära utlandsinsatser

567 Värnplikt/yrkesmilitär

580 Internationella frågor allmänt

581 Fredsfrågan/ internationell nedrustning

582 Ekonomi (internationell)

583 Terrorism

584 Globalisering

585 Ryssland

586 Mellanöstern

587 Nordafrika

588 Israel-Palestina-konflikten

589 USA

590 Asien

591 Kina

592 Iran

593 Afghanistan

594 Nordkorea

595 Afrika

596 USA:s krig mot terrorismen

597 Europafrågor (ej specifikt EU 660)

598 Överbefolkning

610 Regionala frågor

611 Regionalpolitik

612 Regional utveckling

613 Regional näringslivsutveckling

614 Kontakter med andra regioner

615 Samordning och samarbete inom regionen

616 Regionen för stor/onödig

617 Regionindelningen	682 Gränskontroll	997 Ej ytterligare svar	Konsult – kontors-/kundservicearbete, ospec. inriktning
618 Regionens organisation (allmänt)	683 Makt och ansvarsfördelning	998 Ej tillämpligt/okodbart	4119 Sekreterare, Kontorist ospec.
619 Den politiska organisationen			
620 Förvaltningsorganisationen	690 Moral och etik	Yrke(ssyk)	5320 Undersköterska, ospec.
621 Fördelningen av resurser och inflytande mellan kommuner	691 Egoism	https://www.h5.scb.se/yreg/ssyk2012.asp	5330 Vårdbitråde, ospec.
622 Centralortsdominans	692 Rättvisa	För en beskrivning av variabeln SSYK, se SCB:s information på hemsidan.	5341 Skötare, ospec.
630 Kommunala frågor	693 Hederlighet/ärlighet	En sökfunktion för SSYK-koder finns på scb:s hemsida (https://www.h5.scb.se/yreg/).	5220 Försäljare, ospec.
631 Kommunpolitik	694 Respekt		5222 Butikssäljare: livsmedel
632 Kommunal utveckling	695 Porr		5223 Butiksäljare/försäljare: detaljhandel
633 Näringslivsutveckling	696 Prostitution		
634 Kontakter med andra kommuner	697 Abort		6130 Lantbrukare, ospec.
635 Samordning och samarbete mellan region och kommun	698 Genmanipulation	Nedan följer ett antal generella koder resp. koder för ej egentliga yrken, vilka inte ingår i SSYK-systemet.	7212 Svetsare, ospec.
636 Stadsdelsfrågor	699 Videovåld		7119 Byggnadsarbetare, ospec.
637 Kommunens organisation (allmänt)	700 Dödshjälp		7200 Reparatör, ospec.
638 Den politiska organisationen	701 Girighet		7300 Servicetekniker, ospec.
639 Förvaltningsorganisationen	710 Ideologibegrepp	994 Företagare/egenföretagare (ingen inf. betr. ant. anställda; jfr. 12/13-koder)	7412 Elektriker
640 Småkommunernas inflytande/resurser	711 Socialism		7522 Snickare, ospec.
641 Centralortsdominans	712 Kommunism, revolution	1000 Rektor, ospec.	8000 Industri/industriarbetare
642 Kommunindelningen	713 Klasskamp	2000 Projektledare konsult– högskoleutb., ospec. inriktning	7223 Svarvare, ospec.
650 Övrig lokal fråga	714 Klassamhälle	2140 Ingenjör, ospec.	7223 Verkstadsarbetare, ospec.
	715 Solidaritet	2211 Läkare, ospec.	8213 Metallarbetare/verkstadsarbetare, ospec.
	716 Liberalism	2221 Sjuksköterska, ospec.	8159 Sömmerska, ospec.
	717 Konservatism, traditioner, det gamla	2300 Lärare, ospec.	8160 Livsmedelsarbetare, ospec.
660 EU – allmänt	718 Individualism vs kollektivism	2310 Universitetslärare	8210 Montör/operatör, ospec.
661 EU - demokrati	719 Nyliberalism	2320 Gymnasielärare, ospec.	8320 Chaufför, ospec.
662 EU - ekonomi	720 Vänsterpolitik	2341 Grundskollärare	8344 Lagerarbetare/truckförare
663 EU – eurosamarbetet	721 Högerpolitik	2351 Speciallärare	
664 EU - regleringar	722 Gröna idéer, grön ideologi	2400 Forskare	9994 Pensionär
665 EU - arbetsmarknad	724 Icke-grönt, materialism	2419 Ekonom	9995 Hemmafru
666 EU - sociala frågor	725 Valfrihet, frihet	2419 Civilekonom, ospec.	9996 Studerande
667 EU - alkohol/narkotika	726 Feminism	2419 Företagsekonom, ospec.	9998 Ej klassificerbar
668 EU - regionalpolitik	727 Nazism	3000 Projektledare konsult) – kortare högskoleutb./motsv. kunskaper, ospec. Inriktning	0 Ej svar – del av fråga
669 EU - jordbruksfrågor	728 Marknadsekonomi	3313 Gymnasieekonom (ej utbildn.) (ekonomiansvarig övrig)	Fackförbund (fackförb)
670 EU - miljöfrågor	729 Kapitalism	3119 Gymnasieingenjör (ej utbildn.)	81 Svenska Pilotföreningen
671 EU – utrikes- & säkerhetspolitik	730 Högerextremism	3322 Säljare/försäljare: med högskoleutbildning (jfr. 5220–5222)	82 Ledarna (tidigare TCO)
672 EU – migrationsfrågor	731 Extremism	3360 Polis, ospec.	84 Medarbetarförbundet
673 EU - asylpolitik	732 Nationalism/svenska värderingar	4000 Projektledare	85 Svenska författarförbundet/ Sveriges författarförbund
674 EU - möjlighet att påverka	733 Polarisering		86 Säljarnas
675 EU - nationell självständighet	800 Övriga sakfrågor		87 Brandmännens Riksförbund (tillagd 2010)
676 EU - utvidgning	900 Corona/Covid/Coronaviruset		
677 EU - medlemsavgiften	993 Inget		
678 EU - utträde ur EU/behålla medlemskapet	994 Vet inte, vill ej svara		
679 Schengen			
680 EU – andra sakfrågor			
681 Fri rörlighet			

88 Kyrkomusikernas riksförbund
 89 Svensk lokförarförening
 90 Tingvalla Bro fackförening (TBF, illagd 2014)
 91 Konstnärernas Riksorganisation (KRO)
 92 Nedre Norrlands Fackförening (NNF)

100 LO utan uppgift om förbund (även FCO) (Obs!
 Används enbart om IP skrivit endast LO som svar!)

198 Svenska Hamnarbetarförbundet
 199 Sveriges Arbetares Centralorganisation (SAC),
 även syndikalisterna, lokala samorganisationer, LS

200 TCO, utan uppgift om organisation (Obs!
 Används enbart om IP skrivit endast TCO som
 svar!)

300 Saco, utan uppgift om organisation (Obs!
 Används enbart om IP skrivit endast Saco svar!)

400 Företagare- eller arbetsgivarorganisationer
 (med eller utan specificering av organisation)

402 Företagarna (ny 2008)
 403 KFO (ny 2008)
 404 Svenskt näringsliv (ny 2008)
 405 Biltrafikens Arbetsgivarförbund (ny 2008)
 406 Fria Företagare (Tidigare: Företagarförbundet
)(ny 2008)
 407 ALMEGA (ny 2008)
 408 Sveriges Hotell och Restaurangföretagare (ny
 2008)
 409 Svensk Byggindustri (ny 2008)
 410 SLA-Skogs och lantarbetgivareförbundet
 (ny2008)
 411 Frisörföretagarna (ny 2008)
 412 Huvudmannaförbundet (ny 2009)
 413 Trä- och möbelindustriförbundet – TMF (ny
 2009)
 414 Bussarbetsgivarna – BuA (Ny 2010)
 415 Motorbranschens Arbetsgivarförbund – MAF
 (ny 2010)
 416 Småföretagarna
 417 Svensk Handel
 418 Plåtslagarnas riksförbund
 419 Målmästarna

420 Medie- och Informationsarbetsgivarna (MIA)
 (ny 2010)
 421 SVEMEK (Svetsmekaniska
 arbetsgivarförbundet) (ny 2010)
 422 Svensk Bensinhandel
 423 Sveriges Textil och Modeföretag (TEKO)
 499 Utländskt arbetsgivarförbund (ny 2008)

500 Icke-fackliga organisationer för fria
 yrkesutövare och/ eller personer med viss
 kvalificerad yrkesutbildning

610 Lantarbetarnas Riksförbund. Även
 Jordbrukarungdomens förbund
 620 Organisationer inom jordbrukets ekonomiska
 föreningsrörelse. Även hushållningssällskap.

LO-anslutna förbund:

103 Svenska Byggnadsarbetarförbundet
 104 Svenska Elektrikerförbundet
 106 Fastighetsanställdas förbund
 109 Handelsanställdas förbund
 110 Hotell och Restaurang Facket
 111 Svenska Kommunalarbetarförbundet
 113 Svenska Livsmedelsarbetareförbundet
 115 Svenska Musikerförbundet
 116 Svenska Målarförbundet
 117 Svenska Pappersindustriarbetareförbundet
 118 GS – facket för skogs-, trä- och grafisk bransch
 120 SEKO - Facket för Service och Kommunikation
 (statsanställda, sjöfolksförbundet)
 121 Svenska Transportarbetareförbundet
 122 Industrifacket metall

TCO-anslutna förbund:

202 Finansförbundet (bankmannaförbundet)
 203 Farmaciförbundet
 (apotekstjänstemannaförbundet)
 205 Svenska Folkhögskolans lärarförbund
 206 Försvarsförbundet (Försvarets civila
 tjänstemannaförbund)
 207 Forena (tidigare Facket för försäkring och
 finans FTF samt tidigare
 Försäkringstjänstemannaförbundet)
 209 Vårdförbundet (Svenska hälso- och
 sjukvårdens tjänstemannaförbund)

211 (Svenska) Journalistförbundet
 212 Vision (tidigare Sveriges
 kommunaltjänstemannaförbund, SKTF)
 213 Lärarförbundet (facklärarförbundet)
 214 Polisförbundet
 215 Skogs- och Lantbrukstjänstemannaförbundet
 216 Statstjänstemannaförbundet (ST)
 Posttjänstemännens förening)
 217 (Svenska) Teaterförbundet
 218 Tull-Kust
 219 Sveriges Yrkesmusikerförbund (SYMF)
 222 Unionen (sammanslaget HTF, Sif)
 223 Tria

SACO-anslutna förbund:

301 Agrifack (finns ej se 305)
 302 Sveriges Arkitekter (Arkitektförbundet (AF))
~~303 Civilekonomerna, TL (se 329)~~
 304 DIK-förbundet (Akademiker inom
 dokumentation, information och kultur)
 305 Naturvetarna (sammanslagning av Agrifack
 och Naturvetarförbundet)
~~306 Jusek (Jurist- och samhällsvetarförbundet) (se
 329)~~
 307 Fysioterapeuterna (tidigare Legitimerade
 sjukgymnasters riksförbund)
 308 Lärarnas Riksförbund
 309 Sveriges Reservofficersförbund
 (reservofficerarnas centralorganisation)
 310 SACO:s Tjänstemannaförbund SRAT
 311 Sveriges Skolledarförbund
 312 Kyrkans Akademikerförbund
 314 Sveriges Farmaceutförbund
 316 SACO-förbundet Trafik och Järnväg
 317 Sveriges läkarförbund
 318 Naturvetarförbundet (finns ej se 305)
 319 Sveriges Psykologförbund
 320 Akademikerförbundet SSR (Sveriges
 Socionomers Riksförbund)
 321 Sveriges Tandläkarförbund
 322 Sveriges Universitetslärarförbund (SULF)
 323 Sveriges Veterinärförbund
 324 Förbundet Sveriges Arbetsterapeuter (FSA)
 325 Sjöbefälsförbundet
 326 Officersförbundet

327 Sveriges Ingenjörer (inkluderar
 civilingenjörsförbundet)
 328 Svensk flygteknikerförening
 329 Akavia (tidigare civilekonomerna/jusek)

776 Fristående arbetarorganisation
 777 Annan icke-facklig organisation
 778 Fristående a-kassa
 800 Danskt/Norskt fackförbund/organisation

0 Ej svar – del av frågan
 998 Okodbart

Önskestatsminister
 (statsm)

100 Vänsterpartiet
 101 Nooshi Dadgostar
 102 Jonas Sjöstedt
 103 Ulla Andersson
 200 Socialdemokraterna
 201 Stefan Löfven
 202 Magdalena Andersson
 203 Mikael Damberg
 204 Jan Emanuel Johansson
 205 Margot Wallström
 206 Ann Linde
 207 Tomas Eneroth
 208 Lena Hallengren
 209 Göran Persson
 210 Anders Ygeman
 211 Thomas Bodström
 212 Daniel Suhonen
 213 Morgan Johansson
 214 Peter Hultqvist
 215 Olof Palme

300 Centerpartiet
 301 Annie Lööf
 302 Agneta Andersson

400 Liberalerna
 401 Nyamko Sabuni

500 Moderaterna

501 Ulf Kristersson
502 Elisabeth Svantesson
503 Andreas Norlén
504 Johan Forssell
505 Fredrik Reinfeldt
506 Carl Bildt
507 Johan Forsell
508 Hanif Bali

600 Kristdemokraterna
601 Ebba Busch
602 Conny Brännberg

700 Miljöpartiet
701 Per Bolund
702 Märta Stenevi
703 Peter Eriksson
704 Rebecka Le Moine

800 Sverigedemokraterna
801 Jimmie Åkesson
802 Eddie Wallin

900 Feministiskt initiativ
901 Farida al-Abani
902 Teysir Subhi

1101 Fiktiv person/seriefigur
1102 Kungen/Carl XVI Gustaf
1103 K.G Nilson
1104 Leif GW Persson
1105 Barack Obama
1106 Björn Gustafsson
1107 Greta Thunberg
1108 Kanye West
1109 Lars Bern
1110 Vilhelm Moberg
1111 Rebecca Rieschel
1112 Katarina Stensson

9993 Ingen, vet inte, spelar ingen roll
9994 Annat (T.ex. personlighetsdrag, pronomen
och övrigt)
9998 Okodbart
0 Ej svar

SOM-institutet vid Göteborgs universitet genomför årligen nationella och lokala frågeundersökningar och anordnar seminarier på temat Samhälle, Opinion och Medier.

SOM-institutet | Seminariegatan 1B | Box 710, 405 30 Göteborg
031 786 3300 | info@som.gu.se | www.gu.se/som-institutet

