

# KODBOK

Den nationella SOM-undersökningen



Göteborgs universitet, SOM-institutet (2025). Den nationella SOM-undersökningen 2023. <https://doi.org/10.5878/a1ac-vz28>

SOM-undersökningarnas genomförande är granskat och godkänt av Etikprövningsmyndigheten. Diarienummer: 2021-06242-01

# INNEHÅLLSFÖRTECKNING

<b>Användaranvisningar</b> .....	1
<b>Fältarbete och datahantering</b> .....	2
Bortfallskoder .....	2
Undantag från scanningsprinciper .....	3
<b>Primärforskarlista</b> .....	4
<b>Variabelförteckning</b> .....	9
Nyheter och medier .....	9
Internet och digitala medier .....	15
Politik, samhälle och demokrati .....	17
Staten och medborgarna .....	22
Samhälle, trygghet och brott .....	23
Samhällsfrågor .....	29
Sverige i världen .....	33
Offentlig service .....	35
Aktiviteter, intressen och värderingar .....	37
Föreningsliv och deltagande .....	43
Energi och miljö .....	45
Forskning och folkhälsa .....	50
Artificiell intelligens .....	53
Arbetsliv .....	54
Boende .....	55
Bakgrundsfrågor .....	56
<b>Konstruerade variabler</b> .....	60
Könsvariabel .....	60
Ålders- och generationsvariabler .....	60
Utbildningsvariabel .....	61
Riksområde .....	62
Regionvariabler .....	62
Stad-land .....	63
Yrke .....	63
Inkomstvariabler .....	64
Dagstidningsläsningsvariabler .....	66
<b>Registervariabler</b> .....	67
Kön .....	67
Län .....	67
Kommun .....	67
Enkäten mottagen (indatum) .....	69
<b>Öppen kodning – kodningsprinciper</b> .....	70
<b>Kodschema – öppen kodning</b> .....	71
Morgontidning .....	71
Samhällsgrupp .....	72
Utbildningsinriktning .....	72
Språk .....	72
Parti .....	73
Samhällsproblem .....	74
Yrke .....	76
Fackförbund .....	77

# INFORMATION OM DEN NATIONELLA SOM-UNDERSÖKNINGEN 2023

## ANVÄNDARANVISNINGAR

Den nationella SOM-undersökningen 2023 har genomförts som sju parallella undersökningar – Riks-1, Riks-2, Riks-3, Riks-4, Riks-5, Riks-6 respektive Riks-7 – som var och en omfattar ett systematiskt sannolikhetsurval om 3 750 personer boende i hela Sverige i åldrarna 16 till 90, dvs. totalt 26 250 personer. Såväl svenska som utländska medborgare ingår i urvalen. Samtliga frågeformulär var 12 sidor långa.

De sju formulären innehåller ett stort antal gemensamma frågor som därmed kan bearbetas med sjudubbel urvalsstorlek. Eftersom de sju frågeformulären har olika teman är dock majoriteten av frågorna enbart ställda i en av de sju enkäterna.

I föreliggande kodbok betraktas de sju delundersökningarna som *en* undersökning. Detta medför att frågorna i kodboken inte är organiserade i samma ordning som i något av de enskilda formulären. Den som önskar se i vilket sammanhang frågan är ställd, och frågans exakta layout, hänvisas till respektive formulär.<sup>1</sup> Variablerna i datafilen bär namn efter respektive frågenummer i kodboken. I kodboken anges också vid varje fråga dess nummer i respektive formulär.

Att såväl kodbok som datamängd är gemensam för samtliga formulär innebär att vissa frågor i datafilen saknar valida värden på ett eller fler av delurvalen. När en fråga inte är ställd i alla formulären har de svarspersoner vars formulär inte innehöll frågan tilldelats värde 96 (alternativt 996 eller 9996) på den variabeln.

Variablerna är etiketterade med avseende på såväl fråga som svarsalternativ. Undantag är några av de öppna frågorna; kodschemata för de öppna frågorna återfinns i slutet av föreliggande kodbok.

*Observera:* För de frågor som ingår i särskilda forskningsprojekt har primärforskaren ensam bearbetningsrätt till frågorna till och med 31 mars året efter det att datamaterialet är bearbetningsbart, dvs. för 2023 års undersökning den 31 mars 2025. Vem som är primärforskare (samt ev. projektförankring/extern samarbetspartner) framgår på sidorna om primärforskare, i kodboken finns även markering med ”\*” vid frågor som är kopplade till samverkansprojekt. Primärforskaren ska efter tidsgränsen alltid kontaktas och godkänna eventuell publicering; vid sådan publicering skall det dessutom alltid refereras till den som är primärforskare. Kontakta SOM-institutet (info@som.gu.se, 031-786 33 00) vid osäkerhet om hur forskarna kan nås. Frågor i kodboken utan primärforskare är att betrakta som allmänna frågor. När SOM-institutet står som primärforskare hänvisas till email (info@som.gu.se) eller telefon (031-786 33 00) för frågor om användande.

---

<sup>1</sup> <https://www.gu.se/som-institutet/som-undersokningarna/om-som-undersokningarna>

## FÄLTARBETE OCH DATAHANTERING

Den nationella SOM-undersökningen 2023 genomfördes i samarbete med undersökningsföretaget *Institutet för kvalitetsindikatorer - Indikator*. Arbetet var upplagt så att *Institutet för kvalitetsindikatorer - Indikator* svarade för utskick av formulär och påminnelser, telefonuppföljning, webbenkäter, samt datauppläggning. Enkätsvaren har lästs av optiskt med hjälp av en scanner. SOM-institutet har stått för framtagning av frågeformulär och annat material som skickats ut, kodning av öppna svar samt iordningställande av den slutgiltiga datamängden inklusive variabler för öppna frågor och särskilt byggda variabler. Undersökningsledare för undersökningen har varit Klara Wärnlöf Bové och Marcus Weissenbilder tillsammans med forskare Ulrika Andersson, Anders Carlander och Patrik Öhberg.

Enkäterna skickades ut den 18 september och fältarbetet avslutades december 2023.

### Svarsfrekvenser i den nationella SOM-undersökningen 2023

	Totalt	Riks-1	Riks-2	Riks-3	Riks-4	Riks-5	Riks-6	Riks-7
Bruttourval	26 250	3 750	3 750	3 750	3 750	3 750	3 750	3 750
Naturligt bortfall	1 075	162	179	148	161	154	133	138
Nettourval	25 175	3 588	3 571	3 602	3 589	3 596	3 617	3 612
Antal svarande	12 143	1 746	1 701	1 771	1 720	1 732	1 751	1 721
Svarsandel (netto)	48 %	49 %	48 %	49 %	48 %	48 %	48 %	48 %

*Kommentar:* Med naturligt bortfall avses adress okänd, avflyttad; bortrest under fältperioden; bosatt/studerar/arbetar utomlands; ej svensktalande; sjuk, institutionell vård; fysiskt eller mentalt oförmögen att svara, ej kommunicerbar; avliden.

### BORTFALLSKODER

- 95/995/9995** Används som kod för de respondenter som filtrats av tidigare fråga.
- 96/996/9996** Används genomgående som kod för de respondenter som inte fått frågan i sin enkät.
- 97/997/9997** Används när svar saknas på del av fråga (enskilt item) i frågor som innehåller flera item/variabler.
- 98/998/9998** Används när respondenter kryssat i fler än en ruta där endast ett alternativ är möjligt. Observera undantagen enligt listan nedan.
- 99/999/9999** Används när svar saknas för hela frågan (oavsett det handlar om en fråga med flera delfrågor eller om en enkel fråga). Strecken mellan frågorna avgör vad som är en "hel fråga" när delfrågor kan göra detta tveksamt.

Sifferhantering – I de fall respondenter angett ett intervall, har högsta värdet kodats.

## UNDANTAG FRÅN SCANNINGSPRINCIPER

f28: Om kombination 6 och 9, koda 9.

f88: Om kombination 6 och 9, koda 9.

f99: Om kombination 2 och 3, koda 3. Om 2 och 4, koda 4. Om 2 & 3, koda 3.

f110: Om kombination 2 och 3, koda 3.

f111: Om kombination 2 och 3, koda 3.

f114: Om kombination 1 och 2, koda 1.

f171: Vid enskilt itembortfall: koda 9997. Koda helt årtal (fyra siffror).

f172: Om kombination koda 3.

f173: Om kombination 1 och 5, koda 5.

f176c: Vid intervall, koda *högsta* värdet. Missing = 9997.

f180: Om kombination koda *högsta* värdet.

## PRIMÄRFORSKARE

Fråga Primärforskare

f1	-
f2	-
f3	-
f4	-
f5	Ulrika Andersson, Den svenska mediepubliken, Göteborgs universitet
f6	-
f7	-
f8	Ulrika Andersson, Den svenska mediepubliken, Göteborgs universitet
f9	SOM-institutet, Ulrika Andersson, Göteborgs universitet
f10	Ulrika Andersson, Den svenska mediepubliken, Göteborgs universitet
f11	a-g, i-r: Sveriges Radio och Sveriges Television i samverkan med SOM-institutet h: Utbildningsradion i samverkan med SOM-institutet
f12	Sveriges Television i samverkan med SOM-institutet
f13	-
f14	a-c, e-m: Sveriges Radio och Sveriges Television i samverkan med SOM-institutet d: Utbildningsradion i samverkan med SOM-institutet
f15	Sveriges Radio i samverkan med SOM-institutet
f16	Sveriges Radio i samverkan med SOM-institutet
f17	Sveriges Radio, Sveriges Television och Utbildningsradion i samverkan med SOM-institutet
f18	Sveriges Radio, Sveriges Television och Utbildningsradion i samverkan med SOM-institutet
f19	-
f20	Kulturdepartementet, Enheten för demokrati och det civila samhället i samverkan med SOM-institutet
f21	Kulturdepartementet, Enheten för demokrati och det civila samhället i samverkan med SOM-institutet
f22	-
f23	-
f24	a-c, f-h: Försäkringskassan, Säpo, Statistiska centralbyrån, Klimatpolitiska rådet, Myndigheten för yrkeshögskolan och Statens institutionsstyrelse i samverkan med SOM-institutet d: David Karlsson, Förvaltningshögskolan, Göteborgs universitet
f25	c: Birgitta Wallin, Bibliotekshögskolan, Högskolan i Borås d: Föreningen Sveriges Museer i samverkan med SOM-institutet
f26	Statistiska centralbyrån, Riksrevisionen, Klimatpolitiska rådet och Statens institutionsstyrelse i samverkan med SOM-institutet
f27	-
f28	Statskontoret i samverkan med SOM-institutet
f29	-
f30	-
f31	-
f32	-
f33	-
f34	-
f35	-
f36	-
f37	-

f38	-
f39	-
f40	Henrik Ekengren Oscarsson, Valforskningsprogrammet, Statsvetenskapliga institutionen, Göteborgs universitet
f41	-
f42	-
f43	-
f44	SOM-institutet, Patrik Öhberg & Björn Rönnerstrand, Göteborgs universitet
f45	SOM-institutet, Patrik Öhberg & Björn Rönnerstrand, Göteborgs universitet
f46	SOM-institutet, Patrik Öhberg & Björn Rönnerstrand, Göteborgs universitet
f47	k-l, o: Futurion i samverkan med SOM-institutet q-r: Mattias Wahlström, Institutionen för sociologi och arbetsvetenskap, Göteborgs universitet
f48	Marie Eneman, Institutionen för tillämpad IT, Göteborgs universitet
f49	Marie Eneman, Institutionen för tillämpad IT, Göteborgs universitet
f50	Marie Eneman, Institutionen för tillämpad IT, Göteborgs universitet
f51	Marie Eneman, Institutionen för tillämpad IT, Göteborgs universitet
f52	Sten Widmalm, Statsvetenskapliga institutionen, Uppsala universitet
f53	Sten Widmalm, Statsvetenskapliga institutionen, Uppsala universitet
f54	Sten Widmalm, Statsvetenskapliga institutionen, Uppsala universitet
f55	Sten Widmalm, Statsvetenskapliga institutionen, Uppsala universitet
f56	Sten Widmalm, Statsvetenskapliga institutionen, Uppsala universitet
f57	Sten Widmalm, Statsvetenskapliga institutionen, Uppsala universitet
f58	Sten Widmalm, Statsvetenskapliga institutionen, Uppsala universitet
f59	Sten Widmalm, Statsvetenskapliga institutionen, Uppsala universitet
f60	Sten Widmalm, Statsvetenskapliga institutionen, Uppsala universitet
f61	Sten Widmalm, Statsvetenskapliga institutionen, Uppsala universitet
f62	Sten Widmalm, Statsvetenskapliga institutionen, Uppsala universitet
f63	Sten Widmalm, Statsvetenskapliga institutionen, Uppsala universitet
f64	Sten Widmalm, Statsvetenskapliga institutionen, Uppsala universitet
f65	Sten Widmalm, Statsvetenskapliga institutionen, Uppsala universitet
f66	d: Karl Ydén, Institutionen för tillämpad informationsteknologi, Göteborgs universitet q, v, aa: David Karlsson, Förvaltningshögskolan, Göteborgs universitet al, ap-aq, as: Henrik Ekengren Oscarsson, MEK, Statsvetenskapliga institutionen, Göteborgs universitet bh: SOM-institutet, Anders Carlander, Göteborgs universitet
f67	b, d: David Karlsson, Förvaltningshögskolan, Göteborgs universitet
f68	-
f69	a-c: Sverker Lindblad, Institutionen för pedagogik och specialpedagogik, Göteborgs universitet d: Futurion i samverkan med SOM-institutet
f70	Henrik Ekengren Oscarsson, Valforskningsprogrammet, Statsvetenskapliga institutionen, Göteborgs universitet
f71	Marie Demker, Statsvetenskapliga institutionen, Göteborgs universitet
f72	-
f73	-
f74	SOM-institutet, Patrik Öhberg, Göteborgs universitet
f75	SOM-institutet, Patrik Öhberg, Göteborgs universitet



- f76 Mats Ekström, Institutionen för journalistik, medier och kommunikation, Göteborgs universitet
- f77 -
- f78 Svenska institutet för europapolitiska studier i samverkan med SOM-institutet
- f79 Svenska institutet för europapolitiska studier i samverkan med SOM-institutet
- f80 -
- f81 -
- f82 Karl Ydén, Institutionen för tillämpad informationsteknologi, Göteborgs universitet
- f83 Utrikespolitiska institutet i samverkan med SOM-institutet
- f84 Utrikespolitiska institutet i samverkan med SOM-institutet
- f85 Utrikespolitiska institutet i samverkan med SOM-institutet
- f86 Försäkringskassan i samverkan med SOM-institutet
- f87 Statskontoret i samverkan med SOM-institutet
- f88 -
- f89 -
- f90 Diskrimineringsombudsmannen i samverkan med SOM-institutet
- f91 Diskrimineringsombudsmannen i samverkan med SOM-institutet
- f92 Myndigheten för yrkeshögskolan i samverkan med SOM-institutet
- f93 Socialstyrelsen i samverkan med SOM-institutet
- f94 aa-ab: David Karlsson, Förvaltningshögskolan, Göteborgs universitet  
 ad, ap, as-at, ax-az: Birgitta Wallin, Bibliotekshögskolan, Högskolan i Borås  
 aq: Henrik Oscarsson, MEK, Statsvetenskapliga institutionen, Göteborgs universitet  
 aq, ba, bd, be: John Magnus Roos  
 bb-bc: Myndigheten för kulturanalys i samverkan med SOM-institutet
- f95 Myndigheten för kulturanalys i samverkan med SOM-institutet
- f96 Birgitta Wallin, Bibliotekshögskolan, Högskolan i Borås
- f97 Ulrika Holmberg, Centrum för konsumtionsvetenskap, Göteborgs universitet
- f98 a: John Magnus Roos  
 b-q: Ulrika Holmberg, Centrum för konsumtionsvetenskap, Göteborgs universitet
- f99 Ulrika Holmberg, Centrum för konsumtionsvetenskap, Göteborgs universitet
- f100 -
- f101 SOM-institutet, Anders Carlander, Göteborgs universitet
- f102 SOM-institutet, Anders Carlander, Göteborgs universitet
- f103 Mats Eriksson, Institutionen för humaniora, utbildnings- och samhällsvetenskap, Örebro universitet
- f104 -
- f105 SOM-institutet, Patrik Öhberg, Göteborgs universitet
- f106 Mats Ekström, Institutionen för journalistik, medier och kommunikation, Göteborgs universitet
- f107 -
- f108 -
- f109 -
- f110 -
- f111 -
- f112 -
- f113 Marie Demker, Statsvetenskapliga institutionen, Göteborgs universitet
- f114 -

- f115 Kulturdepartementet, Enheten för demokrati och det civila samhället i samverkan med SOM-institutet
- f116 Kulturdepartementet, Enheten för demokrati och det civila samhället i samverkan med SOM-institutet
- f117
- f118 Kulturdepartementet, Enheten för demokrati och det civila samhället i samverkan med SOM-institutet
- f119 -
- f120 Henrik Oscarsson, MEK, Statsvetenskapliga institutionen, Göteborgs universitet
- f121 Henrik Oscarsson, MEK, Statsvetenskapliga institutionen, Göteborgs universitet
- f122 Henrik Oscarsson, MEK, Statsvetenskapliga institutionen, Göteborgs universitet
- f123 Henrik Oscarsson, MEK, Statsvetenskapliga institutionen, Göteborgs universitet
- f124 Henrik Oscarsson, MEK, Statsvetenskapliga institutionen, Göteborgs universitet
- f125 Henrik Oscarsson, MEK, Statsvetenskapliga institutionen, Göteborgs universitet
- f126 Henrik Oscarsson, MEK, Statsvetenskapliga institutionen, Göteborgs universitet
- f127 Henrik Oscarsson, MEK, Statsvetenskapliga institutionen, Göteborgs universitet
- f128 Henrik Oscarsson, MEK, Statsvetenskapliga institutionen, Göteborgs universitet
- f129 Henrik Oscarsson, MEK, Statsvetenskapliga institutionen, Göteborgs universitet
- f130 Henrik Oscarsson, MEK, Statsvetenskapliga institutionen, Göteborgs universitet
- f131 Henrik Oscarsson, MEK, Statsvetenskapliga institutionen, Göteborgs universitet
- f132 Henrik Oscarsson, MEK, Statsvetenskapliga institutionen, Göteborgs universitet
- f133 Klimatpolitiska rådet i samverkan med SOM-institutet
- f134 Klimatpolitiska rådet i samverkan med SOM-institutet
- f135 Klimatpolitiska rådet i samverkan med SOM-institutet
- f136 Klimatpolitiska rådet i samverkan med SOM-institutet
- f137 Klimatpolitiska rådet i samverkan med SOM-institutet
- f138 Klimatpolitiska rådet i samverkan med SOM-institutet
- f139 Mattias Wahlström, Institutionen för sociologi och arbetsvetenskap, Göteborgs universitet
- f140 Mattias Wahlström, Institutionen för sociologi och arbetsvetenskap, Göteborgs universitet
- f142 -
- f143 David Karlsson, Förvaltningshögskolan, Göteborgs universitet
- f144 David Karlsson, Förvaltningshögskolan, Göteborgs universitet
- f145 David Karlsson, Förvaltningshögskolan, Göteborgs universitet
- f146 Vetenskap & Allmänhet i samverkan med SOM-institutet
- f147 Joakim Öhlen, Centrum för personcentrerad vård, Göteborgs universitet
- f148 Joakim Öhlen, Centrum för personcentrerad vård, Göteborgs universitet
- f149 Joakim Öhlen, Centrum för personcentrerad vård, Göteborgs universitet
- f150 Joakim Öhlen, Centrum för personcentrerad vård, Göteborgs universitet
- f188 SOM-institutet, Marcus Weissenbilder, Göteborgs universitet
- f151 SOM-institutet, Marcus Weissenbilder, Göteborgs universitet
- f152 SOM-institutet, Marcus Weissenbilder, Göteborgs universitet
- f153 SOM-institutet, Marcus Weissenbilder, Göteborgs universitet
- f154 SOM-institutet, Björn Rönnerstrand, Göteborgs universitet
- f155 -
- f156 -
- f157 -
- f158 -
- f159 -

f160	-
f161	-
f162	-
f163	-
f164	-
f165	Futurion i Samverkan med SOM-institutet
f166	-
f167	-
f168	-
f169	-
f170	-
f171	-
f172	-
f173	-
f174	Michal Grahn, Statsvetenskapliga institutionen, Uppsala universitet
f175	SOM-institutet, Marcus Weissenbilder, Göteborgs universitet
f176	-
f177	-
f178	-
f179	-
f180	-
f181	-
f182	-
f183	-
f184	-
f185	-
f186	-
f187	-

Primärforskaren/samverkansprojektet har ensam bearbetningsrätt till frågorna till och med 31 mars 2025. Frågor i kodboken utan primärforskare/projektanknytning är att betrakta som allmänna frågor. I kodboken är frågor och delfrågor som tillhör samverkansprojekt markerade med symbolen ”\*\*”.

# NYHETER & MEDIER

R1: 1  
R2: 1  
R3: 1  
R4: 1  
R5: 1  
R6: 1

## f1 Hur ofta brukar du ta del av följande nyhetsprogram eller nyhetstjänster?

	Dagligen	5-6 dagar/ vecka	3-4 dagar/ vecka	1-2 dagar/ vecka	Mer sällan	Aldrig
<b>a</b> Lokala nyheter från Sveriges Radio (SR)	<input type="checkbox"/>	<input type="checkbox"/>	<input type="checkbox"/>	<input type="checkbox"/>	<input type="checkbox"/>	<input type="checkbox"/>
<b>b</b> Ekonyheter från SR	<input type="checkbox"/>	<input type="checkbox"/>	<input type="checkbox"/>	<input type="checkbox"/>	<input type="checkbox"/>	<input type="checkbox"/>
<b>c</b> P3 Nyheter från SR	<input type="checkbox"/>	<input type="checkbox"/>	<input type="checkbox"/>	<input type="checkbox"/>	<input type="checkbox"/>	<input type="checkbox"/>
<b>d</b> Aktuellt/Rapport från SVT	<input type="checkbox"/>	<input type="checkbox"/>	<input type="checkbox"/>	<input type="checkbox"/>	<input type="checkbox"/>	<input type="checkbox"/>
<b>e</b> Lokala nyheter från SVT	<input type="checkbox"/>	<input type="checkbox"/>	<input type="checkbox"/>	<input type="checkbox"/>	<input type="checkbox"/>	<input type="checkbox"/>
<b>f</b> TV4 Nyheterna	<input type="checkbox"/>	<input type="checkbox"/>	<input type="checkbox"/>	<input type="checkbox"/>	<input type="checkbox"/>	<input type="checkbox"/>
	<b>1</b>	<b>2</b>	<b>3</b>	<b>4</b>	<b>5</b>	<b>6</b>

R1: 2  
R2: 2  
R3: 2  
R4: 2  
R5: 2  
R6: 2  
R7: 2

## f2 Läser eller tittar du regelbundet i någon morgontidning på papper?

**c**  *Jag läser aldrig någon morgontidning på papper*

	Dagligen	5-6 dagar/ vecka	3-4 dagar/ vecka	1-2 dagar/ vecka	Mer sällan
<b>a</b> ..... <b>mtidn1</b> ..... (morgontidningens namn)	<input type="checkbox"/>	<input type="checkbox"/>	<input type="checkbox"/>	<input type="checkbox"/>	<input type="checkbox"/>
<b>b</b> ..... <b>mtidn2</b> .....	<input type="checkbox"/>	<input type="checkbox"/>	<input type="checkbox"/>	<input type="checkbox"/>	<input type="checkbox"/>
	<b>1</b>	<b>2</b>	<b>3</b>	<b>4</b>	<b>5</b>

R1: 3  
R2: 3  
R3: 3  
R4: 3  
R5: 3  
R6: 3  
R7: 3

## f3 Hur ofta brukar du ta del av nyheter från följande?

	Dagligen	5-6 dagar/ vecka	3-4 dagar/ vecka	1-2 dagar/ vecka	Mer sällan	Aldrig
<b>aa</b> Aftonbladet ...på papper	<input type="checkbox"/>	<input type="checkbox"/>	<input type="checkbox"/>	<input type="checkbox"/>	<input type="checkbox"/>	<input type="checkbox"/>
<b>ab</b> ...på internet	<input type="checkbox"/>	<input type="checkbox"/>	<input type="checkbox"/>	<input type="checkbox"/>	<input type="checkbox"/>	<input type="checkbox"/>
<b>ba</b> Expressen/GT/Kvällsposten ...på papper	<input type="checkbox"/>	<input type="checkbox"/>	<input type="checkbox"/>	<input type="checkbox"/>	<input type="checkbox"/>	<input type="checkbox"/>
<b>bb</b> ...på internet	<input type="checkbox"/>	<input type="checkbox"/>	<input type="checkbox"/>	<input type="checkbox"/>	<input type="checkbox"/>	<input type="checkbox"/>
	<b>1</b>	<b>2</b>	<b>3</b>	<b>4</b>	<b>5</b>	<b>6</b>

R1: 4  
R2: 4  
R3: 4  
R4: 4  
R5: 4  
R6: 4  
R7: 4

R1: a-i, k  
R2: a-i, k  
R3: a-i, k  
R4: a-i, k  
R5: a-i, k  
R6: a-j, k  
R7: a-i, k

R1: -  
R2: -  
R3: -  
R4: -  
R5: -  
R6: 5  
R7: 5

R1: -  
R2: 5  
R3: -  
R4: -  
R5: -  
R6: 6  
R7: -

R1: -  
R2: -  
R3: -  
R4: -  
R5: 5  
R6: -  
R7: -

**f4 Hur ofta brukar du ta del av nyheter från följande på internet eller i mobila appar?**

**k**  *Jag tar aldrig del av nyheter på internet eller i mobila appar*

	Dagligen	5–6 dagar/ vecka	3–4 dagar/ vecka	1–2 dagar/ vecka	Mer sällan	Aldrig
<b>a</b> Dagens Nyheter	<input type="checkbox"/>	<input type="checkbox"/>	<input type="checkbox"/>	<input type="checkbox"/>	<input type="checkbox"/>	<input type="checkbox"/>
<b>b</b> Svenska Dagbladet	<input type="checkbox"/>	<input type="checkbox"/>	<input type="checkbox"/>	<input type="checkbox"/>	<input type="checkbox"/>	<input type="checkbox"/>
<b>c</b> Lokala morgontidningar	<input type="checkbox"/>	<input type="checkbox"/>	<input type="checkbox"/>	<input type="checkbox"/>	<input type="checkbox"/>	<input type="checkbox"/>
<b>d</b> Annan lokala nyhetssajter	<input type="checkbox"/>	<input type="checkbox"/>	<input type="checkbox"/>	<input type="checkbox"/>	<input type="checkbox"/>	<input type="checkbox"/>
<b>e</b> Sveriges Radio	<input type="checkbox"/>	<input type="checkbox"/>	<input type="checkbox"/>	<input type="checkbox"/>	<input type="checkbox"/>	<input type="checkbox"/>
<b>f</b> Sveriges Television	<input type="checkbox"/>	<input type="checkbox"/>	<input type="checkbox"/>	<input type="checkbox"/>	<input type="checkbox"/>	<input type="checkbox"/>
<b>g</b> Utländska nyhetstjänster	<input type="checkbox"/>	<input type="checkbox"/>	<input type="checkbox"/>	<input type="checkbox"/>	<input type="checkbox"/>	<input type="checkbox"/>
<b>h</b> Annan nyhetstjänst	<input type="checkbox"/>	<input type="checkbox"/>	<input type="checkbox"/>	<input type="checkbox"/>	<input type="checkbox"/>	<input type="checkbox"/>
<b>i</b> Sociala medier	<input type="checkbox"/>	<input type="checkbox"/>	<input type="checkbox"/>	<input type="checkbox"/>	<input type="checkbox"/>	<input type="checkbox"/>
<b>j</b> TV 4	<input type="checkbox"/>	<input type="checkbox"/>	<input type="checkbox"/>	<input type="checkbox"/>	<input type="checkbox"/>	<input type="checkbox"/>
	<b>1</b>	<b>2</b>	<b>3</b>	<b>4</b>	<b>5</b>	<b>6</b>

**\* f5 Hur ofta brukar du ta del av nyheter från följande?**

	Minst 5 dagar/vecka	3–4 dagar/ vecka	1–2 dagar/ vecka	Mer sällan	Aldrig
<b>a</b> Medier som t.ex. Proletären, Flamman	<input type="checkbox"/>	<input type="checkbox"/>	<input type="checkbox"/>	<input type="checkbox"/>	<input type="checkbox"/>
<b>b</b> Medier som t.ex. Samnytt, Nya Tider, Nya Dagbladet, Swebb-tv	<input type="checkbox"/>	<input type="checkbox"/>	<input type="checkbox"/>	<input type="checkbox"/>	<input type="checkbox"/>
	<b>1</b>	<b>2</b>	<b>3</b>	<b>4</b>	<b>5</b>

**f6 Prenumererar du eller någon i ditt hushåll på någon morgontidning? Frågan gäller både papperstidningar och digitala prenumerationer.**

	Nej	Ja, papperstidning	Ja, digital prenumeration
Den lokala morgontidningen	<b>aa</b> <input type="checkbox"/>	<b>ab</b> <input type="checkbox"/>	<b>ac</b> <input type="checkbox"/>
Någon annan morgontidning	<b>ba</b> <input type="checkbox"/>	<b>bb</b> <input type="checkbox"/>	<b>bc</b> <input type="checkbox"/>

**f7 Prenumererar du eller någon i ditt hushåll på någon morgontidning? Frågan gäller både papperstidningar och digitala prenumerationer.**

**1**  Ja                      **2**  Nej

\* f8 I vilken utsträckning instämmer du i följande påståenden om svenska nyhetsmedier?

R1: -  
R2: -  
R3: -  
R4: -  
R5: -  
R6: 7  
R7: -

		Instämmer helt	Instämmer delvis	Instämmer knappast	Instämmer inte alls	Ingen uppfattning
a	Nyheter i svenska medier är oftast mycket tillförlitliga	<input type="checkbox"/>	<input type="checkbox"/>	<input type="checkbox"/>	<input type="checkbox"/>	<input type="checkbox"/>
b	Journalister vinklar ofta nyheter efter egna åsikter	<input type="checkbox"/>	<input type="checkbox"/>	<input type="checkbox"/>	<input type="checkbox"/>	<input type="checkbox"/>
c	Svenska medier har ofta en politisk agenda i sin nyhetsbevakning	<input type="checkbox"/>	<input type="checkbox"/>	<input type="checkbox"/>	<input type="checkbox"/>	<input type="checkbox"/>
d	Nyheter i svenska medier innehåller ofta felaktiga eller missvisande uppgifter	<input type="checkbox"/>	<input type="checkbox"/>	<input type="checkbox"/>	<input type="checkbox"/>	<input type="checkbox"/>
e	Medierna är inte tillräckligt öppna med sina arbetsmetoder	<input type="checkbox"/>	<input type="checkbox"/>	<input type="checkbox"/>	<input type="checkbox"/>	<input type="checkbox"/>
f	Medierna berättar inte hela sanningen i viktiga samhällsfrågor	<input type="checkbox"/>	<input type="checkbox"/>	<input type="checkbox"/>	<input type="checkbox"/>	<input type="checkbox"/>
		<b>1</b>	<b>2</b>	<b>3</b>	<b>4</b>	<b>5</b>

R1: -  
R2: -  
R3: -  
R4: -  
R5: 6  
R6: 9  
R7: -

\* f9 Allmänt sett, hur stort förtroende har du för svenska nyhetsmedier?

Mycket stort förtroende	Ganska stort förtroende	Ganska litet förtroende	Mycket litet förtroende
<input type="checkbox"/>	<input type="checkbox"/>	<input type="checkbox"/>	<input type="checkbox"/>
<b>1</b>	<b>2</b>	<b>3</b>	<b>4</b>

\* f10 Hur ofta händer det att du avstår från att ta del av nyheter på grund av följande skäl?

R1: -  
R2: -  
R3: -  
R4: -  
R5: -  
R6: 8  
R7: -

	Mycket ofta	Ganska ofta	Inte särskilt ofta	Aldrig	
a	Nyhetererna är inte tillräckligt intressanta	<input type="checkbox"/>	<input type="checkbox"/>	<input type="checkbox"/>	<input type="checkbox"/>
b	Språket i nyhetererna är för svårt	<input type="checkbox"/>	<input type="checkbox"/>	<input type="checkbox"/>	<input type="checkbox"/>
c	Innehållet i nyhetererna får mig att må dåligt	<input type="checkbox"/>	<input type="checkbox"/>	<input type="checkbox"/>	<input type="checkbox"/>
d	Jag får för mycket information i vardagen	<input type="checkbox"/>	<input type="checkbox"/>	<input type="checkbox"/>	<input type="checkbox"/>
e	Nyhetererna finns bakom en betalvägg	<input type="checkbox"/>	<input type="checkbox"/>	<input type="checkbox"/>	<input type="checkbox"/>
f	Nyhetererna är inte opartiska	<input type="checkbox"/>	<input type="checkbox"/>	<input type="checkbox"/>	<input type="checkbox"/>
g	Nyhetererna är inte tillförlitliga	<input type="checkbox"/>	<input type="checkbox"/>	<input type="checkbox"/>	<input type="checkbox"/>
h	Nyhetererna är för negativa	<input type="checkbox"/>	<input type="checkbox"/>	<input type="checkbox"/>	<input type="checkbox"/>
	<b>1</b>	<b>2</b>	<b>3</b>	<b>4</b>	

\* f11 Vilket förtroende har du för innehållet hos följande medier och internetjänster?

R1: -  
R2: 6  
R3: -  
R4: -  
R5: -  
R6: -  
R7: -

		Mycket stort förtroende	Ganska stort förtroende	Varken stort eller litet förtroende	Ganska litet förtroende	Mycket litet förtroende	Ingen uppfattning
a	Sveriges Television (SVT)	<input type="checkbox"/>	<input type="checkbox"/>	<input type="checkbox"/>	<input type="checkbox"/>	<input type="checkbox"/>	<input type="checkbox"/>
b	TV3	<input type="checkbox"/>	<input type="checkbox"/>	<input type="checkbox"/>	<input type="checkbox"/>	<input type="checkbox"/>	<input type="checkbox"/>
c	TV4	<input type="checkbox"/>	<input type="checkbox"/>	<input type="checkbox"/>	<input type="checkbox"/>	<input type="checkbox"/>	<input type="checkbox"/>
d	Kanal 5	<input type="checkbox"/>	<input type="checkbox"/>	<input type="checkbox"/>	<input type="checkbox"/>	<input type="checkbox"/>	<input type="checkbox"/>
e	Sveriges Radio (SR)	<input type="checkbox"/>	<input type="checkbox"/>	<input type="checkbox"/>	<input type="checkbox"/>	<input type="checkbox"/>	<input type="checkbox"/>
f	Rix FM	<input type="checkbox"/>	<input type="checkbox"/>	<input type="checkbox"/>	<input type="checkbox"/>	<input type="checkbox"/>	<input type="checkbox"/>
g	Mix Megapol	<input type="checkbox"/>	<input type="checkbox"/>	<input type="checkbox"/>	<input type="checkbox"/>	<input type="checkbox"/>	<input type="checkbox"/>
h	Utbildningsradion (UR)	<input type="checkbox"/>	<input type="checkbox"/>	<input type="checkbox"/>	<input type="checkbox"/>	<input type="checkbox"/>	<input type="checkbox"/>
i	Aftonbladet	<input type="checkbox"/>	<input type="checkbox"/>	<input type="checkbox"/>	<input type="checkbox"/>	<input type="checkbox"/>	<input type="checkbox"/>
j	Expressen	<input type="checkbox"/>	<input type="checkbox"/>	<input type="checkbox"/>	<input type="checkbox"/>	<input type="checkbox"/>	<input type="checkbox"/>
k	Dagens Nyheter	<input type="checkbox"/>	<input type="checkbox"/>	<input type="checkbox"/>	<input type="checkbox"/>	<input type="checkbox"/>	<input type="checkbox"/>
l	Svenska Dagbladet	<input type="checkbox"/>	<input type="checkbox"/>	<input type="checkbox"/>	<input type="checkbox"/>	<input type="checkbox"/>	<input type="checkbox"/>
m	Den lokala morgontidningen där du bor	<input type="checkbox"/>	<input type="checkbox"/>	<input type="checkbox"/>	<input type="checkbox"/>	<input type="checkbox"/>	<input type="checkbox"/>
n	Youtube	<input type="checkbox"/>	<input type="checkbox"/>	<input type="checkbox"/>	<input type="checkbox"/>	<input type="checkbox"/>	<input type="checkbox"/>
o	Facebook	<input type="checkbox"/>	<input type="checkbox"/>	<input type="checkbox"/>	<input type="checkbox"/>	<input type="checkbox"/>	<input type="checkbox"/>
p	Wikipedia	<input type="checkbox"/>	<input type="checkbox"/>	<input type="checkbox"/>	<input type="checkbox"/>	<input type="checkbox"/>	<input type="checkbox"/>
q	Netflix	<input type="checkbox"/>	<input type="checkbox"/>	<input type="checkbox"/>	<input type="checkbox"/>	<input type="checkbox"/>	<input type="checkbox"/>
r	Spotify	<input type="checkbox"/>	<input type="checkbox"/>	<input type="checkbox"/>	<input type="checkbox"/>	<input type="checkbox"/>	<input type="checkbox"/>
		<b>1</b>	<b>2</b>	<b>3</b>	<b>4</b>	<b>5</b>	<b>6</b>

\* f12 I vilken utsträckning instämmer du i att följande medier och internetjänster är oberoende, i relation till politiska, ekonomiska eller andra särintressen när de berättar om samhället och världen?

R1: -  
R2: 7  
R3: -  
R4: -  
R5: -  
R6: -  
R7: -

		Instämmer helt	Instämmer delvis	Instämmer knappast	Instämmer inte alls	Ingen uppfattning
a	Sveriges Television (SVT)	<input type="checkbox"/>	<input type="checkbox"/>	<input type="checkbox"/>	<input type="checkbox"/>	<input type="checkbox"/>
b	Sveriges Radio (SR)	<input type="checkbox"/>	<input type="checkbox"/>	<input type="checkbox"/>	<input type="checkbox"/>	<input type="checkbox"/>
c	TV4s kanaler ( <i>t.ex. TV4, 7, C More</i> )	<input type="checkbox"/>	<input type="checkbox"/>	<input type="checkbox"/>	<input type="checkbox"/>	<input type="checkbox"/>
d	Dagens Nyheter	<input type="checkbox"/>	<input type="checkbox"/>	<input type="checkbox"/>	<input type="checkbox"/>	<input type="checkbox"/>
e	Svenska Dagbladet	<input type="checkbox"/>	<input type="checkbox"/>	<input type="checkbox"/>	<input type="checkbox"/>	<input type="checkbox"/>
f	Aftonbladet	<input type="checkbox"/>	<input type="checkbox"/>	<input type="checkbox"/>	<input type="checkbox"/>	<input type="checkbox"/>
g	Expressen	<input type="checkbox"/>	<input type="checkbox"/>	<input type="checkbox"/>	<input type="checkbox"/>	<input type="checkbox"/>
h	Den lokala morgontidningen där du bor	<input type="checkbox"/>	<input type="checkbox"/>	<input type="checkbox"/>	<input type="checkbox"/>	<input type="checkbox"/>
i	Youtube	<input type="checkbox"/>	<input type="checkbox"/>	<input type="checkbox"/>	<input type="checkbox"/>	<input type="checkbox"/>
j	Facebook	<input type="checkbox"/>	<input type="checkbox"/>	<input type="checkbox"/>	<input type="checkbox"/>	<input type="checkbox"/>
k	Wikipedia	<input type="checkbox"/>	<input type="checkbox"/>	<input type="checkbox"/>	<input type="checkbox"/>	<input type="checkbox"/>
l	Netflix	<input type="checkbox"/>	<input type="checkbox"/>	<input type="checkbox"/>	<input type="checkbox"/>	<input type="checkbox"/>
		<b>1</b>	<b>2</b>	<b>3</b>	<b>4</b>	<b>5</b>

R1: -  
R2: 32  
R3: -  
R4: -  
R5: -  
R6: -  
R7: -

**f13 Hur ofta tar du del av nyheter som handlar om:**

	Varje dag	5-6 dagar/ vecka	3-4 dagar/ vecka	1-2 dagar/ vecka	Mer sällan	Aldrig
<b>a</b> Området där du bor	<input type="checkbox"/>	<input type="checkbox"/>	<input type="checkbox"/>	<input type="checkbox"/>	<input type="checkbox"/>	<input type="checkbox"/>
<b>b</b> Kommunen där du bor	<input type="checkbox"/>	<input type="checkbox"/>	<input type="checkbox"/>	<input type="checkbox"/>	<input type="checkbox"/>	<input type="checkbox"/>
<b>c</b> Sverige	<input type="checkbox"/>	<input type="checkbox"/>	<input type="checkbox"/>	<input type="checkbox"/>	<input type="checkbox"/>	<input type="checkbox"/>
<b>d</b> Andra länder	<input type="checkbox"/>	<input type="checkbox"/>	<input type="checkbox"/>	<input type="checkbox"/>	<input type="checkbox"/>	<input type="checkbox"/>
	<b>1</b>	<b>2</b>	<b>3</b>	<b>4</b>	<b>5</b>	<b>6</b>

\* **f14 Vilket värde för det svenska samhället anser du att följande medier och internettjänster har?**

R1: -  
R2: 34  
R3: -  
R4: -  
R5: -  
R6: -  
R7: -

	Mycket stort värde	Ganska stort värde	Varken stort eller litet värde	Ganska litet värde	Mycket litet värde	Ingen uppfattning
<b>a</b> Sveriges Television (SVT)	<input type="checkbox"/>	<input type="checkbox"/>	<input type="checkbox"/>	<input type="checkbox"/>	<input type="checkbox"/>	<input type="checkbox"/>
<b>b</b> Sveriges Radio (SR)	<input type="checkbox"/>	<input type="checkbox"/>	<input type="checkbox"/>	<input type="checkbox"/>	<input type="checkbox"/>	<input type="checkbox"/>
<b>c</b> TV4s kanaler ( <i>t.ex. TV4, 7, C More</i> )	<input type="checkbox"/>	<input type="checkbox"/>	<input type="checkbox"/>	<input type="checkbox"/>	<input type="checkbox"/>	<input type="checkbox"/>
<b>d</b> Utbildningsradion (UR)	<input type="checkbox"/>	<input type="checkbox"/>	<input type="checkbox"/>	<input type="checkbox"/>	<input type="checkbox"/>	<input type="checkbox"/>
<b>e</b> Dagens Nyheter	<input type="checkbox"/>	<input type="checkbox"/>	<input type="checkbox"/>	<input type="checkbox"/>	<input type="checkbox"/>	<input type="checkbox"/>
<b>f</b> Svenska Dagbladet	<input type="checkbox"/>	<input type="checkbox"/>	<input type="checkbox"/>	<input type="checkbox"/>	<input type="checkbox"/>	<input type="checkbox"/>
<b>g</b> Aftonbladet	<input type="checkbox"/>	<input type="checkbox"/>	<input type="checkbox"/>	<input type="checkbox"/>	<input type="checkbox"/>	<input type="checkbox"/>
<b>h</b> Expressen	<input type="checkbox"/>	<input type="checkbox"/>	<input type="checkbox"/>	<input type="checkbox"/>	<input type="checkbox"/>	<input type="checkbox"/>
<b>i</b> Den lokala morgontidningen där du bor	<input type="checkbox"/>	<input type="checkbox"/>	<input type="checkbox"/>	<input type="checkbox"/>	<input type="checkbox"/>	<input type="checkbox"/>
<b>j</b> Youtube	<input type="checkbox"/>	<input type="checkbox"/>	<input type="checkbox"/>	<input type="checkbox"/>	<input type="checkbox"/>	<input type="checkbox"/>
<b>k</b> Facebook	<input type="checkbox"/>	<input type="checkbox"/>	<input type="checkbox"/>	<input type="checkbox"/>	<input type="checkbox"/>	<input type="checkbox"/>
<b>l</b> Wikipedia	<input type="checkbox"/>	<input type="checkbox"/>	<input type="checkbox"/>	<input type="checkbox"/>	<input type="checkbox"/>	<input type="checkbox"/>
<b>m</b> Netflix	<input type="checkbox"/>	<input type="checkbox"/>	<input type="checkbox"/>	<input type="checkbox"/>	<input type="checkbox"/>	<input type="checkbox"/>
	<b>1</b>	<b>2</b>	<b>3</b>	<b>4</b>	<b>5</b>	<b>6</b>

\* **f15 Hur ofta brukar du lyssna på följande radiokanaler? Frågan gäller alla sätt att lyssna, t.ex. via radioapparat, dator eller mobil.**

R1: -  
R2: 33  
R3: -  
R4: -  
R5: -  
R6: -  
R7: -

	Dagligen	5-6 dagar/ vecka	3-4 dagar/ vecka	1-2 dagar/ vecka	Mer sällan	Aldrig
<b>a</b> P1 i Sveriges Radio	<input type="checkbox"/>	<input type="checkbox"/>	<input type="checkbox"/>	<input type="checkbox"/>	<input type="checkbox"/>	<input type="checkbox"/>
<b>b</b> P2 i Sveriges Radio	<input type="checkbox"/>	<input type="checkbox"/>	<input type="checkbox"/>	<input type="checkbox"/>	<input type="checkbox"/>	<input type="checkbox"/>
<b>c</b> P3 i Sveriges Radio	<input type="checkbox"/>	<input type="checkbox"/>	<input type="checkbox"/>	<input type="checkbox"/>	<input type="checkbox"/>	<input type="checkbox"/>
<b>d</b> P4 i Sveriges Radio/Lokalradion	<input type="checkbox"/>	<input type="checkbox"/>	<input type="checkbox"/>	<input type="checkbox"/>	<input type="checkbox"/>	<input type="checkbox"/>
<b>e</b> Rix FM	<input type="checkbox"/>	<input type="checkbox"/>	<input type="checkbox"/>	<input type="checkbox"/>	<input type="checkbox"/>	<input type="checkbox"/>
<b>f</b> Mix Megapol	<input type="checkbox"/>	<input type="checkbox"/>	<input type="checkbox"/>	<input type="checkbox"/>	<input type="checkbox"/>	<input type="checkbox"/>
<b>g</b> NRJ	<input type="checkbox"/>	<input type="checkbox"/>	<input type="checkbox"/>	<input type="checkbox"/>	<input type="checkbox"/>	<input type="checkbox"/>
<b>h</b> Star FM	<input type="checkbox"/>	<input type="checkbox"/>	<input type="checkbox"/>	<input type="checkbox"/>	<input type="checkbox"/>	<input type="checkbox"/>
<b>i</b> Annan kommersiell radio	<input type="checkbox"/>	<input type="checkbox"/>	<input type="checkbox"/>	<input type="checkbox"/>	<input type="checkbox"/>	<input type="checkbox"/>
<b>j</b> Närradio	<input type="checkbox"/>	<input type="checkbox"/>	<input type="checkbox"/>	<input type="checkbox"/>	<input type="checkbox"/>	<input type="checkbox"/>
	<b>1</b>	<b>2</b>	<b>3</b>	<b>4</b>	<b>5</b>	<b>6</b>



\* f16 Hur ofta brukar du lyssna på radio på följande sätt?

R1: -  
R2: 37  
R3: -  
R4: -  
R5: -  
R6: -  
R7: -

	Dagligen	5-6 dagar/ vecka	3-4 dagar/ vecka	1-2 dagar/ vecka	Mer sällan	Aldrig
a Radioapparat	<input type="checkbox"/>	<input type="checkbox"/>	<input type="checkbox"/>	<input type="checkbox"/>	<input type="checkbox"/>	<input type="checkbox"/>
b Bilradio	<input type="checkbox"/>	<input type="checkbox"/>	<input type="checkbox"/>	<input type="checkbox"/>	<input type="checkbox"/>	<input type="checkbox"/>
ca Dator: direktsändning	<input type="checkbox"/>	<input type="checkbox"/>	<input type="checkbox"/>	<input type="checkbox"/>	<input type="checkbox"/>	<input type="checkbox"/>
cb i efterhand/podcast	<input type="checkbox"/>	<input type="checkbox"/>	<input type="checkbox"/>	<input type="checkbox"/>	<input type="checkbox"/>	<input type="checkbox"/>
da Mobil: direktsändning	<input type="checkbox"/>	<input type="checkbox"/>	<input type="checkbox"/>	<input type="checkbox"/>	<input type="checkbox"/>	<input type="checkbox"/>
db i efterhand/podcast	<input type="checkbox"/>	<input type="checkbox"/>	<input type="checkbox"/>	<input type="checkbox"/>	<input type="checkbox"/>	<input type="checkbox"/>
ea Surfplatta: direktsändning	<input type="checkbox"/>	<input type="checkbox"/>	<input type="checkbox"/>	<input type="checkbox"/>	<input type="checkbox"/>	<input type="checkbox"/>
eb i efterhand/podcast	<input type="checkbox"/>	<input type="checkbox"/>	<input type="checkbox"/>	<input type="checkbox"/>	<input type="checkbox"/>	<input type="checkbox"/>
fa Röststyrd högtalare: direktsändning	<input type="checkbox"/>	<input type="checkbox"/>	<input type="checkbox"/>	<input type="checkbox"/>	<input type="checkbox"/>	<input type="checkbox"/>
fb i efterhand/podcast	<input type="checkbox"/>	<input type="checkbox"/>	<input type="checkbox"/>	<input type="checkbox"/>	<input type="checkbox"/>	<input type="checkbox"/>
	1	2	3	4	5	6

\* f17 Tycker du att public service-avgiften man betalar för Sveriges Radio, Sveriges Television och Utbildningsradion är värd priset eller inte?

R1: -  
R2: 35  
R3: -  
R4: -  
R5: -  
R6: -  
R7: -

Mycket väl värd priset	Ganska väl värd priset	Inte speciellt värd priset	Inte alls värd priset
<input type="checkbox"/>	<input type="checkbox"/>	<input type="checkbox"/>	<input type="checkbox"/>
1	2	3	4

\* f18 Vilket värde anser du att innehållet från public service (Sveriges Radio, Sveriges Television och Utbildningsradion) har...

R1: -  
R2: 36  
R3: -  
R4: -  
R5: -  
R6: -  
R7: -

	Mycket stort värde	Ganska stort värde	Varken stort eller litet värde	Ganska litet värde	Mycket litet värde	Ingen uppfattning
a ... för samhället i stort	<input type="checkbox"/>	<input type="checkbox"/>	<input type="checkbox"/>	<input type="checkbox"/>	<input type="checkbox"/>	<input type="checkbox"/>
b ... för dig personligen	<input type="checkbox"/>	<input type="checkbox"/>	<input type="checkbox"/>	<input type="checkbox"/>	<input type="checkbox"/>	<input type="checkbox"/>
	1	2	3	4	5	6

# INTERNET & DIGITALA MEDIER

## f19 Hur ofta har du under de senaste 12 månaderna använt internet?

R1: 24  
R2: 25  
R3: 29  
R4: 31  
R5: 23  
R6: 24  
R7: 33

	Ingen gång	Någon gång de senaste 12 mån	Någon gång i halvåret	Någon gång i månaden	Någon gång i veckan	Flera gånger i veckan	Dagligen
<b>a</b>	<input type="checkbox"/>	<input type="checkbox"/>	<input type="checkbox"/>	<input type="checkbox"/>	<input type="checkbox"/>	<input type="checkbox"/>	<input type="checkbox"/>
	<b>1</b>	<b>2</b>	<b>3</b>	<b>4</b>	<b>5</b>	<b>6</b>	<b>7</b>

→ Gå till fråga XX

## Och hur ofta har du gjort följande på internet?

R1: a-h

R2: a, c-g, j-o, z

R3: a, c-e, g, p-r

R4: a, c-g, m-n, s-v

R5: a, c-e, g, m, w

R6: a, c-e, g-h, x-y

R7: a, c-e, i

	Ingen gång	Någon gång de senaste 12 mån	Någon gång i halvåret	Någon gång i månaden	Någon gång i veckan	Flera gånger i veckan	Dagligen
<b>b</b> Skickat/tagit emot e-post	<input type="checkbox"/>	<input type="checkbox"/>	<input type="checkbox"/>	<input type="checkbox"/>	<input type="checkbox"/>	<input type="checkbox"/>	<input type="checkbox"/>
<b>c</b> Tagit del av nyheter/nyhetstjänst	<input type="checkbox"/>	<input type="checkbox"/>	<input type="checkbox"/>	<input type="checkbox"/>	<input type="checkbox"/>	<input type="checkbox"/>	<input type="checkbox"/>
<b>d</b> Sökt information/fakta	<input type="checkbox"/>	<input type="checkbox"/>	<input type="checkbox"/>	<input type="checkbox"/>	<input type="checkbox"/>	<input type="checkbox"/>	<input type="checkbox"/>
<b>e</b> Använt sociala medier (ex. Facebook, Instagram, Twitter)	<input type="checkbox"/>	<input type="checkbox"/>	<input type="checkbox"/>	<input type="checkbox"/>	<input type="checkbox"/>	<input type="checkbox"/>	<input type="checkbox"/>
<b>f</b> Spelat onlinespel	<input type="checkbox"/>	<input type="checkbox"/>	<input type="checkbox"/>	<input type="checkbox"/>	<input type="checkbox"/>	<input type="checkbox"/>	<input type="checkbox"/>
<b>g</b> Köpt/beställt varor eller tjänster	<input type="checkbox"/>	<input type="checkbox"/>	<input type="checkbox"/>	<input type="checkbox"/>	<input type="checkbox"/>	<input type="checkbox"/>	<input type="checkbox"/>
<b>h</b> Diskuterat politik i sociala medier	<input type="checkbox"/>	<input type="checkbox"/>	<input type="checkbox"/>	<input type="checkbox"/>	<input type="checkbox"/>	<input type="checkbox"/>	<input type="checkbox"/>
<b>i</b> Läst någon blogg	<input type="checkbox"/>	<input type="checkbox"/>	<input type="checkbox"/>	<input type="checkbox"/>	<input type="checkbox"/>	<input type="checkbox"/>	<input type="checkbox"/>
<b>j</b> Läst artikelkommentarer	<input type="checkbox"/>	<input type="checkbox"/>	<input type="checkbox"/>	<input type="checkbox"/>	<input type="checkbox"/>	<input type="checkbox"/>	<input type="checkbox"/>
<b>k</b> Kommenterat nyhetsartiklar	<input type="checkbox"/>	<input type="checkbox"/>	<input type="checkbox"/>	<input type="checkbox"/>	<input type="checkbox"/>	<input type="checkbox"/>	<input type="checkbox"/>
<b>l</b> Lyssnat på radio	<input type="checkbox"/>	<input type="checkbox"/>	<input type="checkbox"/>	<input type="checkbox"/>	<input type="checkbox"/>	<input type="checkbox"/>	<input type="checkbox"/>
<b>m</b> Tittat på film/tv-serier	<input type="checkbox"/>	<input type="checkbox"/>	<input type="checkbox"/>	<input type="checkbox"/>	<input type="checkbox"/>	<input type="checkbox"/>	<input type="checkbox"/>
<b>n</b> Gjort ärenden hos myndighet	<input type="checkbox"/>	<input type="checkbox"/>	<input type="checkbox"/>	<input type="checkbox"/>	<input type="checkbox"/>	<input type="checkbox"/>	<input type="checkbox"/>
<b>o</b> Gjort bankärenden	<input type="checkbox"/>	<input type="checkbox"/>	<input type="checkbox"/>	<input type="checkbox"/>	<input type="checkbox"/>	<input type="checkbox"/>	<input type="checkbox"/>
<b>p</b> Använt myndighetsbrevlåda	<input type="checkbox"/>	<input type="checkbox"/>	<input type="checkbox"/>	<input type="checkbox"/>	<input type="checkbox"/>	<input type="checkbox"/>	<input type="checkbox"/>
<b>q</b> Använt digital sjukvårdstjänst	<input type="checkbox"/>	<input type="checkbox"/>	<input type="checkbox"/>	<input type="checkbox"/>	<input type="checkbox"/>	<input type="checkbox"/>	<input type="checkbox"/>
<b>r</b> Tittat på e-sport	<input type="checkbox"/>	<input type="checkbox"/>	<input type="checkbox"/>	<input type="checkbox"/>	<input type="checkbox"/>	<input type="checkbox"/>	<input type="checkbox"/>
<b>s</b> Spelat på tips/trav/casino	<input type="checkbox"/>	<input type="checkbox"/>	<input type="checkbox"/>	<input type="checkbox"/>	<input type="checkbox"/>	<input type="checkbox"/>	<input type="checkbox"/>
<b>t</b> Lärt mig nya saker genom YouTube	<input type="checkbox"/>	<input type="checkbox"/>	<input type="checkbox"/>	<input type="checkbox"/>	<input type="checkbox"/>	<input type="checkbox"/>	<input type="checkbox"/>
<b>u</b> Använt en AI-chatbot privat	<input type="checkbox"/>	<input type="checkbox"/>	<input type="checkbox"/>	<input type="checkbox"/>	<input type="checkbox"/>	<input type="checkbox"/>	<input type="checkbox"/>
<b>v</b> Använt en AI-chatbot i jobbet	<input type="checkbox"/>	<input type="checkbox"/>	<input type="checkbox"/>	<input type="checkbox"/>	<input type="checkbox"/>	<input type="checkbox"/>	<input type="checkbox"/>
<b>w</b> Läst någon distansutbildning	<input type="checkbox"/>	<input type="checkbox"/>	<input type="checkbox"/>	<input type="checkbox"/>	<input type="checkbox"/>	<input type="checkbox"/>	<input type="checkbox"/>
<b>x</b> Lyssnat på nyhetspoddar	<input type="checkbox"/>	<input type="checkbox"/>	<input type="checkbox"/>	<input type="checkbox"/>	<input type="checkbox"/>	<input type="checkbox"/>	<input type="checkbox"/>
<b>y</b> Köpt läkemedel	<input type="checkbox"/>	<input type="checkbox"/>	<input type="checkbox"/>	<input type="checkbox"/>	<input type="checkbox"/>	<input type="checkbox"/>	<input type="checkbox"/>
<b>z</b> Använt musik tjänst (ex Spotify)	<input type="checkbox"/>	<input type="checkbox"/>	<input type="checkbox"/>	<input type="checkbox"/>	<input type="checkbox"/>	<input type="checkbox"/>	<input type="checkbox"/>
	<b>1</b>	<b>2</b>	<b>3</b>	<b>4</b>	<b>5</b>	<b>6</b>	<b>7</b>

R1: -  
R2: 28  
R3: -  
R4: -  
R5: -  
R6: -  
R7: -

\* f20 Det har blivit allt vanligare att människor diskuterar samhällsfrågor på sociala medier (ex. Facebook, Instagram, TikTok, YouTube, Reddit eller Twitter). Hur ofta under de senaste 12 månaderna har du?

	Ingen gång	Någon gång de senaste 12 mån.	Någon gång i halvåret	Någon gång i månaden	Minst någon gång i veckan
a	<input type="checkbox"/>	<input type="checkbox"/>	<input type="checkbox"/>	<input type="checkbox"/>	<input type="checkbox"/>
b	<input type="checkbox"/>	<input type="checkbox"/>	<input type="checkbox"/>	<input type="checkbox"/>	<input type="checkbox"/>
c	<input type="checkbox"/>	<input type="checkbox"/>	<input type="checkbox"/>	<input type="checkbox"/>	<input type="checkbox"/>
	1	2	3	4	5

\* f21 Om ditt användarkonto blivit avstängt i sociala medier de senaste 12 månaderna för att du har uttryckt en åsikt, har du då fått information om:

	Har inte fått mitt konto avstängt	Nej, jag har inte fått information	Ja, jag har fått information	Vet ej
a	<input type="checkbox"/>	<input type="checkbox"/>	<input type="checkbox"/>	<input type="checkbox"/>
b	<input type="checkbox"/>	<input type="checkbox"/>	<input type="checkbox"/>	<input type="checkbox"/>
	1	2	3	4

R1: -  
R2: 29  
R3: -  
R4: -  
R5: -  
R6: -  
R7: -

# POLITIK, SAMHÄLLE & DEMOKRATI

R1: 5  
R2: 8  
R3: 5  
R4: 5  
R5: 7  
R6: 10  
R7: 6

## f22 Hur intresserad är du i allmänhet av politik?

Mycket intresserad	Ganska intresserad	Inte särskilt intresserad	Inte alls intresserad
<input type="checkbox"/>	<input type="checkbox"/>	<input type="checkbox"/>	<input type="checkbox"/>
1	2	3	4

R1: 6  
R2: -  
R3: 7  
R4: -  
R5: -  
R6: -  
R7: 16

## f23 Hur stort förtroende har du för det sätt på vilket följande institutioner och grupper sköter sitt arbete?

	Mycket stort förtroende	Ganska stort förtroende	Varken stort eller litet förtroende	Ganska litet förtroende	Mycket litet förtroende
<b>a</b> Regeringen	<input type="checkbox"/>	<input type="checkbox"/>	<input type="checkbox"/>	<input type="checkbox"/>	<input type="checkbox"/>
<b>b</b> Polisen	<input type="checkbox"/>	<input type="checkbox"/>	<input type="checkbox"/>	<input type="checkbox"/>	<input type="checkbox"/>
<b>c</b> Sjukvården	<input type="checkbox"/>	<input type="checkbox"/>	<input type="checkbox"/>	<input type="checkbox"/>	<input type="checkbox"/>
<b>d</b> Försvaret	<input type="checkbox"/>	<input type="checkbox"/>	<input type="checkbox"/>	<input type="checkbox"/>	<input type="checkbox"/>
<b>e</b> Riksdagen	<input type="checkbox"/>	<input type="checkbox"/>	<input type="checkbox"/>	<input type="checkbox"/>	<input type="checkbox"/>
<b>f</b> Bankerna	<input type="checkbox"/>	<input type="checkbox"/>	<input type="checkbox"/>	<input type="checkbox"/>	<input type="checkbox"/>
<b>g</b> Dagspressen	<input type="checkbox"/>	<input type="checkbox"/>	<input type="checkbox"/>	<input type="checkbox"/>	<input type="checkbox"/>
<b>h</b> De fackliga organisationerna	<input type="checkbox"/>	<input type="checkbox"/>	<input type="checkbox"/>	<input type="checkbox"/>	<input type="checkbox"/>
<b>i</b> Radio och tv	<input type="checkbox"/>	<input type="checkbox"/>	<input type="checkbox"/>	<input type="checkbox"/>	<input type="checkbox"/>
<b>j</b> Grundskolan	<input type="checkbox"/>	<input type="checkbox"/>	<input type="checkbox"/>	<input type="checkbox"/>	<input type="checkbox"/>
<b>k</b> Storföretagen	<input type="checkbox"/>	<input type="checkbox"/>	<input type="checkbox"/>	<input type="checkbox"/>	<input type="checkbox"/>
<b>l</b> Svenska kyrkan	<input type="checkbox"/>	<input type="checkbox"/>	<input type="checkbox"/>	<input type="checkbox"/>	<input type="checkbox"/>
<b>m</b> Domstolarna	<input type="checkbox"/>	<input type="checkbox"/>	<input type="checkbox"/>	<input type="checkbox"/>	<input type="checkbox"/>
<b>n</b> Riksbanken	<input type="checkbox"/>	<input type="checkbox"/>	<input type="checkbox"/>	<input type="checkbox"/>	<input type="checkbox"/>
<b>o</b> Kungahuset	<input type="checkbox"/>	<input type="checkbox"/>	<input type="checkbox"/>	<input type="checkbox"/>	<input type="checkbox"/>
<b>p</b> Kommunstyrelserna	<input type="checkbox"/>	<input type="checkbox"/>	<input type="checkbox"/>	<input type="checkbox"/>	<input type="checkbox"/>
<b>q</b> Universitet/högskolor	<input type="checkbox"/>	<input type="checkbox"/>	<input type="checkbox"/>	<input type="checkbox"/>	<input type="checkbox"/>
<b>r</b> De politiska partierna	<input type="checkbox"/>	<input type="checkbox"/>	<input type="checkbox"/>	<input type="checkbox"/>	<input type="checkbox"/>
<b>s</b> EU-kommissionen	<input type="checkbox"/>	<input type="checkbox"/>	<input type="checkbox"/>	<input type="checkbox"/>	<input type="checkbox"/>
<b>t</b> Europaparlamentet	<input type="checkbox"/>	<input type="checkbox"/>	<input type="checkbox"/>	<input type="checkbox"/>	<input type="checkbox"/>
<b>u</b> Förenta Nationerna (FN)	<input type="checkbox"/>	<input type="checkbox"/>	<input type="checkbox"/>	<input type="checkbox"/>	<input type="checkbox"/>
<b>v</b> Nato	<input type="checkbox"/>	<input type="checkbox"/>	<input type="checkbox"/>	<input type="checkbox"/>	<input type="checkbox"/>
<b>w</b> Socialtjänsten	<input type="checkbox"/>	<input type="checkbox"/>	<input type="checkbox"/>	<input type="checkbox"/>	<input type="checkbox"/>
<b>x</b> Ordningsvakter	<input type="checkbox"/>	<input type="checkbox"/>	<input type="checkbox"/>	<input type="checkbox"/>	<input type="checkbox"/>
	1	2	3	4	5

R1: a-v

R3: a-c,  
f-g, i, o,  
q-r

R7: a-b,  
e, m,  
w-x

**f24 Ange också hur stort förtroende du har för följande:**

R1: -  
R2: -  
R3: 8  
R4: -  
R5: -  
R6: -  
R7: -

		Mycket stort förtroende	Ganska stort förtroende	Varken stort eller litet förtroende	Ganska litet förtroende	Mycket litet förtroende	Ingen uppfattning
*	<b>a</b>	Försäkringskassan	<input type="checkbox"/>	<input type="checkbox"/>	<input type="checkbox"/>	<input type="checkbox"/>	<input type="checkbox"/>
*	<b>b</b>	Säpo	<input type="checkbox"/>	<input type="checkbox"/>	<input type="checkbox"/>	<input type="checkbox"/>	<input type="checkbox"/>
*	<b>c</b>	Statistiska centralbyrån (SCB)	<input type="checkbox"/>	<input type="checkbox"/>	<input type="checkbox"/>	<input type="checkbox"/>	<input type="checkbox"/>
*	<b>d</b>	Systembolaget	<input type="checkbox"/>	<input type="checkbox"/>	<input type="checkbox"/>	<input type="checkbox"/>	<input type="checkbox"/>
	<b>e</b>	Folkhälsomyndigheten	<input type="checkbox"/>	<input type="checkbox"/>	<input type="checkbox"/>	<input type="checkbox"/>	<input type="checkbox"/>
*	<b>f</b>	Klimatpolitiska rådet	<input type="checkbox"/>	<input type="checkbox"/>	<input type="checkbox"/>	<input type="checkbox"/>	<input type="checkbox"/>
*	<b>g</b>	Myndigheten för yrkeshögskolan	<input type="checkbox"/>	<input type="checkbox"/>	<input type="checkbox"/>	<input type="checkbox"/>	<input type="checkbox"/>
*	<b>h</b>	Statens institutionsstyrelse	<input type="checkbox"/>	<input type="checkbox"/>	<input type="checkbox"/>	<input type="checkbox"/>	<input type="checkbox"/>
			<b>1</b>	<b>2</b>	<b>3</b>	<b>4</b>	<b>5</b>
							<b>6</b>

**f25 Vilket förtroende har du för följande institutioner?**

R1: -  
R2: -  
R3: -  
R4: 21  
R5: 11  
R6: -  
R7: -

		Mycket stort förtroende	Ganska stort förtroende	Varken stort eller litet förtroende	Ganska litet förtroende	Mycket litet förtroende	Ingen uppfattning
	<b>a</b>	Sjukvården	<input type="checkbox"/>	<input type="checkbox"/>	<input type="checkbox"/>	<input type="checkbox"/>	<input type="checkbox"/>
	<b>b</b>	De politiska partierna	<input type="checkbox"/>	<input type="checkbox"/>	<input type="checkbox"/>	<input type="checkbox"/>	<input type="checkbox"/>
*	<b>c</b>	Biblioteken	<input type="checkbox"/>	<input type="checkbox"/>	<input type="checkbox"/>	<input type="checkbox"/>	<input type="checkbox"/>
*	<b>d</b>	Museerna	<input type="checkbox"/>	<input type="checkbox"/>	<input type="checkbox"/>	<input type="checkbox"/>	<input type="checkbox"/>
	<b>e</b>	Socialstyrelsen	<input type="checkbox"/>	<input type="checkbox"/>	<input type="checkbox"/>	<input type="checkbox"/>	<input type="checkbox"/>
			<b>1</b>	<b>2</b>	<b>3</b>	<b>4</b>	<b>5</b>
							<b>6</b>

**\* f26 Hur väl känner du till den verksamhet som bedrivs vid följande myndigheter?**

R1: -  
R2: -  
R3: 9  
R4: -  
R5: -  
R6: -  
R7: -

		Inte alls	Inte särskilt väl	Ganska väl	Mycket väl
	<b>a</b>	Statistiska centralbyrån (SCB)	<input type="checkbox"/>	<input type="checkbox"/>	<input type="checkbox"/>
	<b>b</b>	Klimatpolitiska rådet	<input type="checkbox"/>	<input type="checkbox"/>	<input type="checkbox"/>
	<b>c</b>	Statens institutionsstyrelse	<input type="checkbox"/>	<input type="checkbox"/>	<input type="checkbox"/>
			<b>1</b>	<b>2</b>	<b>3</b>
					<b>4</b>

**f27 Allmänt sett, hur stort förtroende har du för det sätt på vilket följande yrkesgrupper sköter sitt arbete?**

R1: 15  
R2: -  
R3: -  
R4: -  
R5: -  
R6: -  
R7: -

		Mycket stort förtroende	Ganska stort förtroende	Varken stort eller litet förtroende	Ganska litet förtroende	Mycket litet förtroende
	<b>a</b>	Rikspolitiker	<input type="checkbox"/>	<input type="checkbox"/>	<input type="checkbox"/>	<input type="checkbox"/>
	<b>b</b>	Poliser	<input type="checkbox"/>	<input type="checkbox"/>	<input type="checkbox"/>	<input type="checkbox"/>
	<b>c</b>	Journalister	<input type="checkbox"/>	<input type="checkbox"/>	<input type="checkbox"/>	<input type="checkbox"/>
	<b>d</b>	Sjukvårdspersonal	<input type="checkbox"/>	<input type="checkbox"/>	<input type="checkbox"/>	<input type="checkbox"/>
	<b>e</b>	Forskare	<input type="checkbox"/>	<input type="checkbox"/>	<input type="checkbox"/>	<input type="checkbox"/>
	<b>f</b>	Kommunikatörer	<input type="checkbox"/>	<input type="checkbox"/>	<input type="checkbox"/>	<input type="checkbox"/>
			<b>1</b>	<b>2</b>	<b>3</b>	<b>4</b>
						<b>5</b>

\* f28 Hur anser du att följande myndigheter sköter sin uppgift?

		Känner ej till myndigheten	Mycket bra	Ganska bra	Varken bra eller dåligt	Ganska dåligt	Mycket dåligt	Ingen uppfattning	
R1: -	a	Arbetsförmedlingen	<input type="checkbox"/>	<input type="checkbox"/>	<input type="checkbox"/>	<input type="checkbox"/>	<input type="checkbox"/>	<input type="checkbox"/>	
R2: -	b	Försäkringskassan	<input type="checkbox"/>	<input type="checkbox"/>	<input type="checkbox"/>	<input type="checkbox"/>	<input type="checkbox"/>	<input type="checkbox"/>	
R3: -	c	Polisen	<input type="checkbox"/>	<input type="checkbox"/>	<input type="checkbox"/>	<input type="checkbox"/>	<input type="checkbox"/>	<input type="checkbox"/>	
R4: 15	d	Skatteverket	<input type="checkbox"/>	<input type="checkbox"/>	<input type="checkbox"/>	<input type="checkbox"/>	<input type="checkbox"/>	<input type="checkbox"/>	
R5: -	e	Migrationsverket	<input type="checkbox"/>	<input type="checkbox"/>	<input type="checkbox"/>	<input type="checkbox"/>	<input type="checkbox"/>	<input type="checkbox"/>	
R6: -	f	Försvarsmakten	<input type="checkbox"/>	<input type="checkbox"/>	<input type="checkbox"/>	<input type="checkbox"/>	<input type="checkbox"/>	<input type="checkbox"/>	
R7: -	g	Finansinspektionen	<input type="checkbox"/>	<input type="checkbox"/>	<input type="checkbox"/>	<input type="checkbox"/>	<input type="checkbox"/>	<input type="checkbox"/>	
	h	Kriminalvården	<input type="checkbox"/>	<input type="checkbox"/>	<input type="checkbox"/>	<input type="checkbox"/>	<input type="checkbox"/>	<input type="checkbox"/>	
	i	MSB	<input type="checkbox"/>	<input type="checkbox"/>	<input type="checkbox"/>	<input type="checkbox"/>	<input type="checkbox"/>	<input type="checkbox"/>	
	j	Svenska kraftnät	<input type="checkbox"/>	<input type="checkbox"/>	<input type="checkbox"/>	<input type="checkbox"/>	<input type="checkbox"/>	<input type="checkbox"/>	
	k	Socialstyrelsen	<input type="checkbox"/>	<input type="checkbox"/>	<input type="checkbox"/>	<input type="checkbox"/>	<input type="checkbox"/>	<input type="checkbox"/>	
			9	1	2	3	4	5	6

f29 Vilken eller vilka frågor eller samhällsproblem tycker du är viktigast i Sverige i dag? Ange högst tre frågor/samhällsproblem.

.....samprob 1-3, samprob\_txt.....  
 .....

f30 Allmänt sett, vilken är din inställning till EU?

Mycket positiv	Ganska positiv	Varken positiv eller negativ	Ganska negativ	Mycket negativ	Ingen uppfattning
<input type="checkbox"/>	<input type="checkbox"/>	<input type="checkbox"/>	<input type="checkbox"/>	<input type="checkbox"/>	<input type="checkbox"/>
1	2	3	4	5	6

f31 Allmänt sett, hur nöjd är du med det sätt på vilket demokratin fungerar i:

	Mycket nöjd	Ganska nöjd	Inte särskilt nöjd	Inte alls nöjd
a EU	<input type="checkbox"/>	<input type="checkbox"/>	<input type="checkbox"/>	<input type="checkbox"/>
b Sverige	<input type="checkbox"/>	<input type="checkbox"/>	<input type="checkbox"/>	<input type="checkbox"/>
c Regionen där du bor	<input type="checkbox"/>	<input type="checkbox"/>	<input type="checkbox"/>	<input type="checkbox"/>
d Den kommun där du bor	<input type="checkbox"/>	<input type="checkbox"/>	<input type="checkbox"/>	<input type="checkbox"/>
	1	2	3	4

f32 Allmänt sett, hur nöjd är du med det sätt på vilket demokratin fungerar i Sverige?

Mycket nöjd	Ganska nöjd	Inte särskilt nöjd	Inte alls nöjd
<input type="checkbox"/>	<input type="checkbox"/>	<input type="checkbox"/>	<input type="checkbox"/>
1	2	3	4

R1: 10  
R2: -  
R3: -  
R4: -  
R5: 14  
R6: -  
R7: -

**f33 Allmänt sett, hur stort förtroende har du för svenska politiker?**

Mycket stort  
förtroende

1

Ganska stort  
förtroende

2

Ganska litet  
förtroende

3

Mycket litet  
förtroende

4

R1: -  
R2: 15  
R3: 15  
R4: 20  
R5: -  
R6: -  
R7: 13

**f34 Allmänt sett, hur stort förtroende har du för svenska myndigheter?**

Mycket stort  
förtroende

1

Ganska stort  
förtroende

2

Ganska litet  
förtroende

3

Mycket litet  
förtroende

4

R1: 11  
R2: 14  
R3: -  
R4: -  
R5: -  
R6: -  
R7: 12

**f35 Hur tycker du att regeringen sköter sin uppgift?**

Mycket  
bra

1

Ganska  
bra

2

Varken bra  
eller dåligt

3

Ganska  
dåligt

4

Mycket  
dåligt

5

R1: 13  
R2: 10  
R3: 10  
R4: 7  
R5: 9  
R6: 11  
R7: 7

**f36 Man talar ibland om att politiska åsikter kan placeras in på en vänster–högerskala.  
Var någonstans skulle du placera dig själv på en sådan skala?**

Klart till  
vänster

1

Något till  
vänster

2

Varken till vänster  
eller till höger

3

Något till  
höger

4

Klart till  
höger

5

R1: 14  
R2: 12  
R3: 12  
R4: 9  
R5: 10  
R6: 14  
R7: 9

**f37 Vilket parti tycker du bäst om i dag?**

- a 1  Vänsterpartiet      4  Liberalerna      7  Miljöpartiet  
2  Socialdemokraterna      5  Moderaterna      8  Sverigedemokraterna  
3  Centerpartiet      6  Kristdemokraterna      9  Annat parti: .....**anparti**.....

**Anser du dig vara en övertygad anhängare av detta parti?**

- b 1  Ja, mycket övertygad  
2  Ja, något övertygad  
3  Nej

R1: 16  
R2: -  
R3: -  
R4: -  
R5: -  
R6: -  
R7: -

**f38 Var skulle du vilja placera de olika partierna på nedanstående skala?**

		Ogillar starkt				Varken gillar eller ogillar						Gillar starkt
		↓				↓						↓
		-5	-4	-3	-2	-1	0	+1	+2	+3	+4	+5
<b>a</b>	Centerpartiet	<input type="checkbox"/>	<input type="checkbox"/>	<input type="checkbox"/>	<input type="checkbox"/>	<input type="checkbox"/>	<input type="checkbox"/>	<input type="checkbox"/>	<input type="checkbox"/>	<input type="checkbox"/>	<input type="checkbox"/>	<input type="checkbox"/>
<b>b</b>	Moderaterna	<input type="checkbox"/>	<input type="checkbox"/>	<input type="checkbox"/>	<input type="checkbox"/>	<input type="checkbox"/>	<input type="checkbox"/>	<input type="checkbox"/>	<input type="checkbox"/>	<input type="checkbox"/>	<input type="checkbox"/>	<input type="checkbox"/>
<b>c</b>	Vänsterpartiet	<input type="checkbox"/>	<input type="checkbox"/>	<input type="checkbox"/>	<input type="checkbox"/>	<input type="checkbox"/>	<input type="checkbox"/>	<input type="checkbox"/>	<input type="checkbox"/>	<input type="checkbox"/>	<input type="checkbox"/>	<input type="checkbox"/>
<b>d</b>	Liberalerna	<input type="checkbox"/>	<input type="checkbox"/>	<input type="checkbox"/>	<input type="checkbox"/>	<input type="checkbox"/>	<input type="checkbox"/>	<input type="checkbox"/>	<input type="checkbox"/>	<input type="checkbox"/>	<input type="checkbox"/>	<input type="checkbox"/>
<b>e</b>	Socialdemokraterna	<input type="checkbox"/>	<input type="checkbox"/>	<input type="checkbox"/>	<input type="checkbox"/>	<input type="checkbox"/>	<input type="checkbox"/>	<input type="checkbox"/>	<input type="checkbox"/>	<input type="checkbox"/>	<input type="checkbox"/>	<input type="checkbox"/>
<b>f</b>	Miljöpartiet	<input type="checkbox"/>	<input type="checkbox"/>	<input type="checkbox"/>	<input type="checkbox"/>	<input type="checkbox"/>	<input type="checkbox"/>	<input type="checkbox"/>	<input type="checkbox"/>	<input type="checkbox"/>	<input type="checkbox"/>	<input type="checkbox"/>
<b>g</b>	Kristdemokraterna	<input type="checkbox"/>	<input type="checkbox"/>	<input type="checkbox"/>	<input type="checkbox"/>	<input type="checkbox"/>	<input type="checkbox"/>	<input type="checkbox"/>	<input type="checkbox"/>	<input type="checkbox"/>	<input type="checkbox"/>	<input type="checkbox"/>
<b>h</b>	Sverigedemokraterna	<input type="checkbox"/>	<input type="checkbox"/>	<input type="checkbox"/>	<input type="checkbox"/>	<input type="checkbox"/>	<input type="checkbox"/>	<input type="checkbox"/>	<input type="checkbox"/>	<input type="checkbox"/>	<input type="checkbox"/>	<input type="checkbox"/>
		<b>-5</b>	<b>-4</b>	<b>-3</b>	<b>-2</b>	<b>-1</b>	<b>0</b>	<b>1</b>	<b>2</b>	<b>3</b>	<b>4</b>	<b>5</b>

R1: 17  
R2: -  
R3: -  
R4: -  
R5: -  
R6: -  
R7: -

**f39 Om du skulle använda samma skala för några partiledare och andra ledande politiker, var skulle du placera:**

			Ogillar starkt			Varken gillar eller ogillar						Gillar starkt	
		<i>Personen är okänd för mig</i>	↓			↓						↓	
			-5	-4	-3	-2	-1	0	+1	+2	+3	+4	+5
<b>a</b>	Muharrem Demirok	<input type="checkbox"/>	<input type="checkbox"/>	<input type="checkbox"/>	<input type="checkbox"/>	<input type="checkbox"/>	<input type="checkbox"/>	<input type="checkbox"/>	<input type="checkbox"/>	<input type="checkbox"/>	<input type="checkbox"/>	<input type="checkbox"/>	<input type="checkbox"/>
<b>b</b>	Ulf Kristersson	<input type="checkbox"/>	<input type="checkbox"/>	<input type="checkbox"/>	<input type="checkbox"/>	<input type="checkbox"/>	<input type="checkbox"/>	<input type="checkbox"/>	<input type="checkbox"/>	<input type="checkbox"/>	<input type="checkbox"/>	<input type="checkbox"/>	<input type="checkbox"/>
<b>c</b>	Nooshi Dadgostar	<input type="checkbox"/>	<input type="checkbox"/>	<input type="checkbox"/>	<input type="checkbox"/>	<input type="checkbox"/>	<input type="checkbox"/>	<input type="checkbox"/>	<input type="checkbox"/>	<input type="checkbox"/>	<input type="checkbox"/>	<input type="checkbox"/>	<input type="checkbox"/>
<b>d</b>	Johan Pehrson	<input type="checkbox"/>	<input type="checkbox"/>	<input type="checkbox"/>	<input type="checkbox"/>	<input type="checkbox"/>	<input type="checkbox"/>	<input type="checkbox"/>	<input type="checkbox"/>	<input type="checkbox"/>	<input type="checkbox"/>	<input type="checkbox"/>	<input type="checkbox"/>
<b>e</b>	Magdalena Andersson	<input type="checkbox"/>	<input type="checkbox"/>	<input type="checkbox"/>	<input type="checkbox"/>	<input type="checkbox"/>	<input type="checkbox"/>	<input type="checkbox"/>	<input type="checkbox"/>	<input type="checkbox"/>	<input type="checkbox"/>	<input type="checkbox"/>	<input type="checkbox"/>
<b>f</b>	Per Bolund	<input type="checkbox"/>	<input type="checkbox"/>	<input type="checkbox"/>	<input type="checkbox"/>	<input type="checkbox"/>	<input type="checkbox"/>	<input type="checkbox"/>	<input type="checkbox"/>	<input type="checkbox"/>	<input type="checkbox"/>	<input type="checkbox"/>	<input type="checkbox"/>
<b>g</b>	Märta Stenevi	<input type="checkbox"/>	<input type="checkbox"/>	<input type="checkbox"/>	<input type="checkbox"/>	<input type="checkbox"/>	<input type="checkbox"/>	<input type="checkbox"/>	<input type="checkbox"/>	<input type="checkbox"/>	<input type="checkbox"/>	<input type="checkbox"/>	<input type="checkbox"/>
<b>h</b>	Ebba Busch	<input type="checkbox"/>	<input type="checkbox"/>	<input type="checkbox"/>	<input type="checkbox"/>	<input type="checkbox"/>	<input type="checkbox"/>	<input type="checkbox"/>	<input type="checkbox"/>	<input type="checkbox"/>	<input type="checkbox"/>	<input type="checkbox"/>	<input type="checkbox"/>
<b>i</b>	Jimmie Åkesson	<input type="checkbox"/>	<input type="checkbox"/>	<input type="checkbox"/>	<input type="checkbox"/>	<input type="checkbox"/>	<input type="checkbox"/>	<input type="checkbox"/>	<input type="checkbox"/>	<input type="checkbox"/>	<input type="checkbox"/>	<input type="checkbox"/>	<input type="checkbox"/>
		<b>9</b>	<b>-5</b>	<b>-4</b>	<b>-3</b>	<b>-2</b>	<b>-1</b>	<b>0</b>	<b>1</b>	<b>2</b>	<b>3</b>	<b>4</b>	<b>5</b>

R1: 20  
R2: -  
R3: -  
R4: -  
R5: -  
R6: -  
R7: -

**\* f40 "Vänster" och "höger" är termer som ofta används i svensk politik. Hur skulle du med egna ord vilja beskriva innebörden av termerna "vänster" respektive "höger"?**

Vänster: ..... **vanster\_txt** .....

.....

.....

Höger: ..... **hoger\_txt** .....

.....

.....

R1: 8  
R2: 13  
R3: -  
R4: 19  
R5: -  
R6: -  
R7: 11

**f41 Allmänt sett, tycker du att utvecklingen i Sverige går åt rätt håll eller åt fel håll?**

- Åt rätt håll                       Åt fel håll                       Ingen uppfattning
- 1**    **2**    **3**



**f42 Hur ofta har du under de senaste 12 månaderna besökt någon av följande aktörers sociala medier eller hemsidor?**

R1: 21  
R2: -  
R3: -  
R4: -  
R5: -  
R6: -  
R7: -

	Ingen gång	Någon gång de senaste 12 mån	Någon gång i halvåret	Någon gång i månaden	Någon/några gånger i veckan
a Din kommun	<input type="checkbox"/>	<input type="checkbox"/>	<input type="checkbox"/>	<input type="checkbox"/>	<input type="checkbox"/>
b Något politiskt parti	<input type="checkbox"/>	<input type="checkbox"/>	<input type="checkbox"/>	<input type="checkbox"/>	<input type="checkbox"/>
c Någon riksdagspolitiker	<input type="checkbox"/>	<input type="checkbox"/>	<input type="checkbox"/>	<input type="checkbox"/>	<input type="checkbox"/>
d Någon kommunpolitiker	<input type="checkbox"/>	<input type="checkbox"/>	<input type="checkbox"/>	<input type="checkbox"/>	<input type="checkbox"/>
	1	2	3	4	5

**f43 Allmänt sett, vilken är din inställning till det så kallade Tidö-avtalet?**

R1: -  
R2: -  
R3: -  
R4: -  
R5: 18  
R6: -  
R7: 17

Jag känner ej till avtalet

7

Mycket positiv	Ganska positiv	Varken positiv eller negativ	Ganska negativ	Mycket negativ	Ingen uppfattning
<input type="checkbox"/>	<input type="checkbox"/>	<input type="checkbox"/>	<input type="checkbox"/>	<input type="checkbox"/>	<input type="checkbox"/>
1	2	3	4	5	6

## STATEN & MEDBORGARNA

**\* f44 Förhållandet mellan staten och medborgarna beskrivs ibland som ett tänkt kontrakt. Det finns olika uppfattningar om vad som krävs för att kontraktet ska vara uppfyllt. Hur viktiga eller oviktiga är följande för att staten ska uppfylla sin del av kontraktet?**

R1: 28  
R2: -  
R3: -  
R4: -  
R5: -  
R6: -  
R7: -

	Mycket viktigt	Ganska viktigt	Varken viktigt eller oviktigt	Ganska oviktigt	Mycket oviktigt
a Garantera fria och rättvisa val	<input type="checkbox"/>	<input type="checkbox"/>	<input type="checkbox"/>	<input type="checkbox"/>	<input type="checkbox"/>
b Garantera medborgarnas säkerhet	<input type="checkbox"/>	<input type="checkbox"/>	<input type="checkbox"/>	<input type="checkbox"/>	<input type="checkbox"/>
c Säkerställa frånvaro av korruption	<input type="checkbox"/>	<input type="checkbox"/>	<input type="checkbox"/>	<input type="checkbox"/>	<input type="checkbox"/>
d Motverka diskriminering	<input type="checkbox"/>	<input type="checkbox"/>	<input type="checkbox"/>	<input type="checkbox"/>	<input type="checkbox"/>
e Garantera välfärd för medborgarna	<input type="checkbox"/>	<input type="checkbox"/>	<input type="checkbox"/>	<input type="checkbox"/>	<input type="checkbox"/>
f Involvera medborgare i politiska beslutsprocesser	<input type="checkbox"/>	<input type="checkbox"/>	<input type="checkbox"/>	<input type="checkbox"/>	<input type="checkbox"/>
g Garantera opartiska rättegångar för medborgare	<input type="checkbox"/>	<input type="checkbox"/>	<input type="checkbox"/>	<input type="checkbox"/>	<input type="checkbox"/>
h Utjämna skillnader mellan olika samhällsgrupper	<input type="checkbox"/>	<input type="checkbox"/>	<input type="checkbox"/>	<input type="checkbox"/>	<input type="checkbox"/>
i Säkerställa en miljömässigt hållbar samhällsutveckling	<input type="checkbox"/>	<input type="checkbox"/>	<input type="checkbox"/>	<input type="checkbox"/>	<input type="checkbox"/>
	1	2	3	4	5

**\* f45 Hur viktiga är följande för att medborgarna ska uppfylla sin del av kontraktet?**

R1: 29  
R2: -  
R3: -  
R4: -  
R5: -  
R6: -  
R7: -

	Mycket viktigt	Ganska viktigt	Varken viktigt eller oviktigt	Ganska oviktigt	Mycket oviktigt
a Rösta i val	<input type="checkbox"/>	<input type="checkbox"/>	<input type="checkbox"/>	<input type="checkbox"/>	<input type="checkbox"/>
b Försvara landet vid militärt angrepp	<input type="checkbox"/>	<input type="checkbox"/>	<input type="checkbox"/>	<input type="checkbox"/>	<input type="checkbox"/>
c Följa landets lagar	<input type="checkbox"/>	<input type="checkbox"/>	<input type="checkbox"/>	<input type="checkbox"/>	<input type="checkbox"/>
d Bistå personer som befinner sig i nöd	<input type="checkbox"/>	<input type="checkbox"/>	<input type="checkbox"/>	<input type="checkbox"/>	<input type="checkbox"/>
e Inte överutnyttja välfärdssystem	<input type="checkbox"/>	<input type="checkbox"/>	<input type="checkbox"/>	<input type="checkbox"/>	<input type="checkbox"/>
f Engagera sig i samhällslivet	<input type="checkbox"/>	<input type="checkbox"/>	<input type="checkbox"/>	<input type="checkbox"/>	<input type="checkbox"/>
g Betala skatt	<input type="checkbox"/>	<input type="checkbox"/>	<input type="checkbox"/>	<input type="checkbox"/>	<input type="checkbox"/>
h Kunna försörja sig	<input type="checkbox"/>	<input type="checkbox"/>	<input type="checkbox"/>	<input type="checkbox"/>	<input type="checkbox"/>
i Leva miljömässigt hållbart	<input type="checkbox"/>	<input type="checkbox"/>	<input type="checkbox"/>	<input type="checkbox"/>	<input type="checkbox"/>
	1	2	3	4	5

R1: 30	* <b>f46</b> Hur anser du att staten respektive medborgarna uppfyller sin del av kontraktet idag?							
R2: -								
R3: -			Inte alls		Delvis		Helt och hållet	Vet ej
R4: -			1	2	3	4	5	
R5: -		<b>a</b> Staten	<input type="checkbox"/>	<input type="checkbox"/>	<input type="checkbox"/>	<input type="checkbox"/>	<input type="checkbox"/>	<input type="checkbox"/>
R6: -		<b>b</b> Medborgarna	<input type="checkbox"/>	<input type="checkbox"/>	<input type="checkbox"/>	<input type="checkbox"/>	<input type="checkbox"/>	<input type="checkbox"/>
R7: -			1	2	3	4	5	6

## SAMHÄLLE, TRYGGHET & BROTT

**f47** Om du ser till läget i dag, hur oroande upplever du själv följande inför framtiden?

		Mycket oroande	Ganska oroande	Inte särskilt oroande	Inte alls oroande
R1: -	<b>a</b> Förändringar i jordens klimat	<input type="checkbox"/>	<input type="checkbox"/>	<input type="checkbox"/>	<input type="checkbox"/>
R2: -	<b>b</b> Ekonomisk kris	<input type="checkbox"/>	<input type="checkbox"/>	<input type="checkbox"/>	<input type="checkbox"/>
R3: -	<b>c</b> Politisk extremism	<input type="checkbox"/>	<input type="checkbox"/>	<input type="checkbox"/>	<input type="checkbox"/>
R4: 12	<b>d</b> Arbetslöshet på grund av AI	<input type="checkbox"/>	<input type="checkbox"/>	<input type="checkbox"/>	<input type="checkbox"/>
R5: 15	<b>e</b> Organiserad brottslighet	<input type="checkbox"/>	<input type="checkbox"/>	<input type="checkbox"/>	<input type="checkbox"/>
R6: -	<b>f</b> Politisk instabilitet i Sverige	<input type="checkbox"/>	<input type="checkbox"/>	<input type="checkbox"/>	<input type="checkbox"/>
R7: -	<b>g</b> Ökat antal flyktingar	<input type="checkbox"/>	<input type="checkbox"/>	<input type="checkbox"/>	<input type="checkbox"/>
R4: a-r	<b>h</b> Ökad användning av narkotika	<input type="checkbox"/>	<input type="checkbox"/>	<input type="checkbox"/>	<input type="checkbox"/>
R5: a, s-ag	<b>i</b> Militära konflikter	<input type="checkbox"/>	<input type="checkbox"/>	<input type="checkbox"/>	<input type="checkbox"/>
	<b>j</b> Inskränkningar i yttrandefriheten	<input type="checkbox"/>	<input type="checkbox"/>	<input type="checkbox"/>	<input type="checkbox"/>
	* <b>k</b> Ökad stress i arbetslivet	<input type="checkbox"/>	<input type="checkbox"/>	<input type="checkbox"/>	<input type="checkbox"/>
	* <b>l</b> Osäkra anställningsvillkor	<input type="checkbox"/>	<input type="checkbox"/>	<input type="checkbox"/>	<input type="checkbox"/>
	<b>m</b> Situationen i Ryssland	<input type="checkbox"/>	<input type="checkbox"/>	<input type="checkbox"/>	<input type="checkbox"/>
	<b>n</b> Begränsningar i människors individuella frihet	<input type="checkbox"/>	<input type="checkbox"/>	<input type="checkbox"/>	<input type="checkbox"/>
	* <b>o</b> Digital övervakning	<input type="checkbox"/>	<input type="checkbox"/>	<input type="checkbox"/>	<input type="checkbox"/>
	<b>p</b> Ett nytt världskrig	<input type="checkbox"/>	<input type="checkbox"/>	<input type="checkbox"/>	<input type="checkbox"/>
	* <b>q</b> Klimatförändringarnas påverkan på oss i Sverige	<input type="checkbox"/>	<input type="checkbox"/>	<input type="checkbox"/>	<input type="checkbox"/>
	* <b>r</b> Klimatförändringarnas påverkan på människor i andra länder	<input type="checkbox"/>	<input type="checkbox"/>	<input type="checkbox"/>	<input type="checkbox"/>
		<b>1</b>	<b>2</b>	<b>3</b>	<b>4</b>

**forts. f47 Om du ser till läget i dag, hur oroande upplever du själv följande inför framtiden?**

	Mycket oroande	Ganska oroande	Inte särskilt oroande	Inte alls oroande
<b>s</b> Stor arbetslöshet	<input type="checkbox"/>	<input type="checkbox"/>	<input type="checkbox"/>	<input type="checkbox"/>
<b>t</b> Miljöförstöring	<input type="checkbox"/>	<input type="checkbox"/>	<input type="checkbox"/>	<input type="checkbox"/>
<b>u</b> Försvagad demokrati	<input type="checkbox"/>	<input type="checkbox"/>	<input type="checkbox"/>	<input type="checkbox"/>
<b>v</b> Försämrad välfärd	<input type="checkbox"/>	<input type="checkbox"/>	<input type="checkbox"/>	<input type="checkbox"/>
<b>w</b> Terrorism	<input type="checkbox"/>	<input type="checkbox"/>	<input type="checkbox"/>	<input type="checkbox"/>
<b>x</b> Ökad främlingsfientlighet	<input type="checkbox"/>	<input type="checkbox"/>	<input type="checkbox"/>	<input type="checkbox"/>
<b>y</b> Bostadsbrist	<input type="checkbox"/>	<input type="checkbox"/>	<input type="checkbox"/>	<input type="checkbox"/>
<b>z</b> Ökad antibiotikaresistens	<input type="checkbox"/>	<input type="checkbox"/>	<input type="checkbox"/>	<input type="checkbox"/>
<b>aa</b> Kärnkraftsolyckor	<input type="checkbox"/>	<input type="checkbox"/>	<input type="checkbox"/>	<input type="checkbox"/>
<b>ab</b> Ökade sociala klyftor	<input type="checkbox"/>	<input type="checkbox"/>	<input type="checkbox"/>	<input type="checkbox"/>
<b>ac</b> Korruption	<input type="checkbox"/>	<input type="checkbox"/>	<input type="checkbox"/>	<input type="checkbox"/>
<b>ad</b> Försämrad havsmiljö	<input type="checkbox"/>	<input type="checkbox"/>	<input type="checkbox"/>	<input type="checkbox"/>
<b>ae</b> Globala epidemier	<input type="checkbox"/>	<input type="checkbox"/>	<input type="checkbox"/>	<input type="checkbox"/>
<b>af</b> Cyberattacker mot myndigheter	<input type="checkbox"/>	<input type="checkbox"/>	<input type="checkbox"/>	<input type="checkbox"/>
<b>ag</b> Ökande inflation	<input type="checkbox"/>	<input type="checkbox"/>	<input type="checkbox"/>	<input type="checkbox"/>
	<b>1</b>	<b>2</b>	<b>3</b>	<b>4</b>

**\* f48 Tycker du svenska brottsbekämpande myndigheter (t.ex. polisen) bör få använda följande?**

	Bör alltid kunna användas	Bör kunna användas, men bara i undantagsfall	Bör aldrig kunna användas	Ingen uppfattning
<b>a</b> Fast kameraövervakning av offentliga platser	<input type="checkbox"/>	<input type="checkbox"/>	<input type="checkbox"/>	<input type="checkbox"/>
<b>b</b> Kroppsburna kameror	<input type="checkbox"/>	<input type="checkbox"/>	<input type="checkbox"/>	<input type="checkbox"/>
<b>c</b> Hemlig dataavläsning (dvs intrång i datorer, mobiler för att ta del av information)	<input type="checkbox"/>	<input type="checkbox"/>	<input type="checkbox"/>	<input type="checkbox"/>
<b>d</b> Ansiktsgenkänning	<input type="checkbox"/>	<input type="checkbox"/>	<input type="checkbox"/>	<input type="checkbox"/>
<b>e</b> Fordonsburna kameror (från drönare, helikopter, bilar)	<input type="checkbox"/>	<input type="checkbox"/>	<input type="checkbox"/>	<input type="checkbox"/>
<b>f</b> Inhämtning av data från privata aktörer (sociala medier, Internetleverantörer)	<input type="checkbox"/>	<input type="checkbox"/>	<input type="checkbox"/>	<input type="checkbox"/>
	<b>1</b>	<b>2</b>	<b>3</b>	<b>4</b>

**\* f49 Hur anser du att din integritet hade påverkats av att brottsbekämpande myndigheter (t.ex. polisen) använde följande?**

	Mycket positivt	Ganska positivt	Varken positivt eller negativt	Ganska negativt	Mycket negativt
<b>a</b> Fast kameraövervakning av offentliga platser	<input type="checkbox"/>	<input type="checkbox"/>	<input type="checkbox"/>	<input type="checkbox"/>	<input type="checkbox"/>
<b>b</b> Kroppsburna kameror	<input type="checkbox"/>	<input type="checkbox"/>	<input type="checkbox"/>	<input type="checkbox"/>	<input type="checkbox"/>
<b>c</b> Hemlig dataavläsning (dvs intrång i datorer, mobiler för att ta del av information)	<input type="checkbox"/>	<input type="checkbox"/>	<input type="checkbox"/>	<input type="checkbox"/>	<input type="checkbox"/>
<b>d</b> Ansiktsgenkänning	<input type="checkbox"/>	<input type="checkbox"/>	<input type="checkbox"/>	<input type="checkbox"/>	<input type="checkbox"/>
<b>e</b> Fordonsburna kameror (från drönare, helikopter, bilar)	<input type="checkbox"/>	<input type="checkbox"/>	<input type="checkbox"/>	<input type="checkbox"/>	<input type="checkbox"/>
<b>f</b> Inhämtning av data från privata aktörer (sociala medier, Internetleverantörer)	<input type="checkbox"/>	<input type="checkbox"/>	<input type="checkbox"/>	<input type="checkbox"/>	<input type="checkbox"/>
	<b>1</b>	<b>2</b>	<b>3</b>	<b>4</b>	<b>5</b>

R1: -  
R2: -  
R3: -  
R4: -  
R5: -  
R6: -  
R7: 39

R1: -  
R2: -  
R3: -  
R4: -  
R5: -  
R6: -  
R7: 40

\* f50 Hur stort förtroende har du för följande aktörers användning av övervakning i samhället?

		Mycket stort förtroende	Ganska stort förtroende	Varken stort eller litet förtroende	Ganska litet förtroende	Mycket litet förtroende
R1: -						
R2: -						
R3: -						
R4: -	a	<input type="checkbox"/>	<input type="checkbox"/>	<input type="checkbox"/>	<input type="checkbox"/>	<input type="checkbox"/>
R5: -	b	<input type="checkbox"/>	<input type="checkbox"/>	<input type="checkbox"/>	<input type="checkbox"/>	<input type="checkbox"/>
R6: -	c	<input type="checkbox"/>	<input type="checkbox"/>	<input type="checkbox"/>	<input type="checkbox"/>	<input type="checkbox"/>
R7: 41	d	<input type="checkbox"/>	<input type="checkbox"/>	<input type="checkbox"/>	<input type="checkbox"/>	<input type="checkbox"/>
	e	<input type="checkbox"/>	<input type="checkbox"/>	<input type="checkbox"/>	<input type="checkbox"/>	<input type="checkbox"/>
	f	<input type="checkbox"/>	<input type="checkbox"/>	<input type="checkbox"/>	<input type="checkbox"/>	<input type="checkbox"/>
		1	2	3	4	5

\* f51 Vilken är din åsikt om följande förslag?

		Mycket bra förslag	Ganska bra förslag	Varken bra eller dåligt förslag	Ganska dåligt förslag	Mycket dåligt förslag
R1: -						
R2: -						
R3: -						
R4: -	a	<input type="checkbox"/>	<input type="checkbox"/>	<input type="checkbox"/>	<input type="checkbox"/>	<input type="checkbox"/>
R5: -	b	<input type="checkbox"/>	<input type="checkbox"/>	<input type="checkbox"/>	<input type="checkbox"/>	<input type="checkbox"/>
R6: -	c	<input type="checkbox"/>	<input type="checkbox"/>	<input type="checkbox"/>	<input type="checkbox"/>	<input type="checkbox"/>
R7: 42	d	<input type="checkbox"/>	<input type="checkbox"/>	<input type="checkbox"/>	<input type="checkbox"/>	<input type="checkbox"/>
		1	2	3	4	5

\* f52 I vilken grad känner du dig hotad av följande i Sverige idag?

		I mycket liten grad	I ganska liten grad	I varken hög eller liten grad	I ganska hög grad	I mycket hög grad
R1: -						
R2: -						
R3: -						
R4: -	a	<input type="checkbox"/>	<input type="checkbox"/>	<input type="checkbox"/>	<input type="checkbox"/>	<input type="checkbox"/>
R5: -	b	<input type="checkbox"/>	<input type="checkbox"/>	<input type="checkbox"/>	<input type="checkbox"/>	<input type="checkbox"/>
R6: -	c	<input type="checkbox"/>	<input type="checkbox"/>	<input type="checkbox"/>	<input type="checkbox"/>	<input type="checkbox"/>
R7: 18	d	<input type="checkbox"/>	<input type="checkbox"/>	<input type="checkbox"/>	<input type="checkbox"/>	<input type="checkbox"/>
	e	<input type="checkbox"/>	<input type="checkbox"/>	<input type="checkbox"/>	<input type="checkbox"/>	<input type="checkbox"/>
	f	<input type="checkbox"/>	<input type="checkbox"/>	<input type="checkbox"/>	<input type="checkbox"/>	<input type="checkbox"/>
	g	<input type="checkbox"/>	<input type="checkbox"/>	<input type="checkbox"/>	<input type="checkbox"/>	<input type="checkbox"/>
	h	<input type="checkbox"/>	<input type="checkbox"/>	<input type="checkbox"/>	<input type="checkbox"/>	<input type="checkbox"/>
	i	<input type="checkbox"/>	<input type="checkbox"/>	<input type="checkbox"/>	<input type="checkbox"/>	<input type="checkbox"/>
		1	2	3	4	5

\* f53 Vilken är din uppfattning om Sveriges beredskap att hantera samhällskriser?

	Den är mycket bra	Den är ganska bra	Den är varken bra eller dålig	Den är ganska dålig	Den är mycket dålig
R1: -					
R2: -					
R3: -					
R4: -	<input type="checkbox"/>	<input type="checkbox"/>	<input type="checkbox"/>	<input type="checkbox"/>	<input type="checkbox"/>
R5: -	1	2	3	4	5
R6: -					
R7: 19					

\* f54 I vilken utsträckning instämmer du i följande påståenden?

R1: -  
R2: -  
R3: -  
R4: -  
R5: -  
R6: -  
R7: 20

		Instämmer helt	Instämmer delvis	Instämmer knappast	Instämmer inte alls
a	Det är viktigt för mig att fritt få uttrycka mina åsikter	<input type="checkbox"/>	<input type="checkbox"/>	<input type="checkbox"/>	<input type="checkbox"/>
b	I dagens politiska klimat kan jag inte öppet uttrycka mina åsikter eftersom andra kan tycka de är stötande	<input type="checkbox"/>	<input type="checkbox"/>	<input type="checkbox"/>	<input type="checkbox"/>
c	Det är viktigt för mig att fritt få röra mig i samhället, delta i sammankomster och i demonstrationer	<input type="checkbox"/>	<input type="checkbox"/>	<input type="checkbox"/>	<input type="checkbox"/>
d	Vid en samhällskris bör det vara möjligt att begränsa rätten att fritt få röra sig i samhället och att delta i sammankomster och i demonstrationer	<input type="checkbox"/>	<input type="checkbox"/>	<input type="checkbox"/>	<input type="checkbox"/>
e	Vid en samhällskris är det viktigt att alla fritt ska kunna kritisera regeringen och dess politik	<input type="checkbox"/>	<input type="checkbox"/>	<input type="checkbox"/>	<input type="checkbox"/>
f	Jag känner mig som en del av det svenska samhället	<input type="checkbox"/>	<input type="checkbox"/>	<input type="checkbox"/>	<input type="checkbox"/>
		1	2	3	4

\* f55 De flesta anser att både frihet och säkerhet är viktigt, men om du tvingades välja mellan dem, skulle du då välja frihet eller säkerhet?

R1: -  
R2: -  
R3: -  
R4: -  
R5: -  
R6: -  
R7: 21

Frihet	Säkerhet
<input type="checkbox"/>	<input type="checkbox"/>
1	2

\* f56 Hur villig är du att hjälpa till i följande situationer som handlar om svensk krisberedskap?

R1: -  
R2: -  
R3: -  
R4: -  
R5: -  
R6: -  
R7: 22

	I mycket liten grad	I ganska liten grad	I varken hög eller liten grad	I ganska hög grad	I mycket hög grad
a	Vid nödsituationer är jag villig att hjälpa till och samarbeta med blåljuspersonal	<input type="checkbox"/>	<input type="checkbox"/>	<input type="checkbox"/>	<input type="checkbox"/>
b	Vid kris är jag villig att bidra till det militära försvaret	<input type="checkbox"/>	<input type="checkbox"/>	<input type="checkbox"/>	<input type="checkbox"/>
c	Vid kris är jag villig att bidra till civilförsvaret	<input type="checkbox"/>	<input type="checkbox"/>	<input type="checkbox"/>	<input type="checkbox"/>
	1	2	3	4	5

\* f57 I vilken grad skulle du rätta dig efter nya lagar, regler och förordningar om följande hände?

R1: -  
R2: -  
R3: -  
R4: -  
R5: -  
R6: -  
R7: 23

	I mycket liten grad	I ganska liten grad	I varken hög eller liten grad	I ganska hög grad	I mycket hög grad
a	Ett parti som du röstat på får makten	<input type="checkbox"/>	<input type="checkbox"/>	<input type="checkbox"/>	<input type="checkbox"/>
b	Ett parti som du tycker illa om får makten	<input type="checkbox"/>	<input type="checkbox"/>	<input type="checkbox"/>	<input type="checkbox"/>
	1	2	3	4	5

\* f58 Här följer en lista med olika grupper i samhället som man kan ha olika uppfattningar om:

R1: -	1 Vänsterpartister	13 Socialister	25 Samer	36 Poliser
R2: -	2 Miljöpartister	14 Veganer	26 Köttätare	37 Arbetslösa
R3: -	3 Socialdemokrater	15 Jägare	27 Ordningsvakter	38 Nationalister
R4: -	4 Centerpartister	16 Abortmotståndare	28 Sjukvårdspersonal	39 Bidragstagare
R5: -	5 Liberaler	17 Aborträttsförsvarare	29 Transsexuella	40 Vapenvägrare
R6: -	6 Moderater	18 Djurrättsaktivister	30 Heterosexuella	41 Vapensamlare
R7: 24	7 Kristdemokrater	19 Vaccinförespråkare	31 Bisexuella	42 Invandrare
	8 Sverigedemokrater	20 Ateister	32 Homosexuella	43 Romer
	9 Vaccinmotståndare	21 Judar	33 Män	44 Kapitalister
	10 Feminister	22 Muslimer	34 Kvinnor	45 Militärer
	11 Konservativa	23 Kristna	35 Klimatkrisförnekare	46 Miljöaktivister
	12 Nyliberaler	24 Frikyrkliga		

Är det någon av grupperna ovan som du ogillar starkt?

- a  Ja, ange gruppens nummer:   Ja, men vill ej ange vilken  Nej → Gå till fråga XX
- 1 2 3

\* f59 Anser du att personer som tillhör den grupp som du mest ogillar borde få göra följande?

		Ja	Nej
a	Anordna och delta i demonstrationer	<input type="checkbox"/>	<input type="checkbox"/>
b	Uttrycka sina åsikter i tal och skrift	<input type="checkbox"/>	<input type="checkbox"/>
c	Bilda en organisation för gruppens verksamhet	<input type="checkbox"/>	<input type="checkbox"/>
d	Arbeta i sjukvården eller äldreomsorgen	<input type="checkbox"/>	<input type="checkbox"/>
e	Kandidera i riksdagsval	<input type="checkbox"/>	<input type="checkbox"/>
f	Bli statsminister	<input type="checkbox"/>	<input type="checkbox"/>
		1	2

\* f60 I vilken utsträckning instämmer du i att demokratin tillfälligt ska kunna begränsas för att hantera följande?

		Instämmer helt	Instämmer delvis	Instämmer knappast	Instämmer inte alls
a	En klimat- och miljökris	<input type="checkbox"/>	<input type="checkbox"/>	<input type="checkbox"/>	<input type="checkbox"/>
b	En finanskris	<input type="checkbox"/>	<input type="checkbox"/>	<input type="checkbox"/>	<input type="checkbox"/>
c	En pandemi	<input type="checkbox"/>	<input type="checkbox"/>	<input type="checkbox"/>	<input type="checkbox"/>
d	Könsdiskriminering	<input type="checkbox"/>	<input type="checkbox"/>	<input type="checkbox"/>	<input type="checkbox"/>
e	Grov brottslighet	<input type="checkbox"/>	<input type="checkbox"/>	<input type="checkbox"/>	<input type="checkbox"/>
f	Integrationsproblem	<input type="checkbox"/>	<input type="checkbox"/>	<input type="checkbox"/>	<input type="checkbox"/>
		1	2	3	4

\* f61 Anser du att demokratin tillfälligt ska kunna begränsas för att hantera något av följande samhällsproblem och i så fall på vilket eller vilka sätt ska detta ske? Du kan kryssa flera alternativ på varje samhällsproblem.

R1: -  
R2: -  
R3: -  
R4: -  
R5: -  
R6: -  
R7: 27

	På inget sätt	Begränsa fri- och rättigheter	Senarelägga val till riksdagen	Införa undantags- tillstånd	Överlåta maktbefogenheter till experter	Andra begränsningar av demokratin
En klimat- och miljökris	<input type="checkbox"/> aa	<input type="checkbox"/> ab	<input type="checkbox"/> ac	<input type="checkbox"/> ad	<input type="checkbox"/> ae	<input type="checkbox"/> af
En finanskris	<input type="checkbox"/> ba	<input type="checkbox"/> bb	<input type="checkbox"/> bc	<input type="checkbox"/> bd	<input type="checkbox"/> be	<input type="checkbox"/> bf
En pandemi	<input type="checkbox"/> ca	<input type="checkbox"/> cb	<input type="checkbox"/> cc	<input type="checkbox"/> cd	<input type="checkbox"/> ce	<input type="checkbox"/> cf
Könsdiskriminering	<input type="checkbox"/> da	<input type="checkbox"/> db	<input type="checkbox"/> dc	<input type="checkbox"/> dd	<input type="checkbox"/> de	<input type="checkbox"/> df
Grov brottslighet	<input type="checkbox"/> ea	<input type="checkbox"/> eb	<input type="checkbox"/> ec	<input type="checkbox"/> ed	<input type="checkbox"/> ee	<input type="checkbox"/> ef
Integrationsproblem	<input type="checkbox"/> fa	<input type="checkbox"/> fb	<input type="checkbox"/> fc	<input type="checkbox"/> fd	<input type="checkbox"/> fe	<input type="checkbox"/> ff

\* f62 Enligt svensk lag ska myndigheter och andra utövare inom den offentliga förvaltningen iaktta saklighet och opartiskhet i sin verksamhet. Anser du att följande myndigheter uppfyller kravet på saklighet och opartiskhet?

R1: -  
R2: -  
R3: -  
R4: -  
R5: -  
R6: -  
R7: 28

	Instämmer helt	Instämmer delvis	Instämmer knappast	Instämmer inte alls
a Polisen	<input type="checkbox"/>	<input type="checkbox"/>	<input type="checkbox"/>	<input type="checkbox"/>
b Brandkåren	<input type="checkbox"/>	<input type="checkbox"/>	<input type="checkbox"/>	<input type="checkbox"/>
c Ambulanssjukvården	<input type="checkbox"/>	<input type="checkbox"/>	<input type="checkbox"/>	<input type="checkbox"/>
d Socialtjänsten	<input type="checkbox"/>	<input type="checkbox"/>	<input type="checkbox"/>	<input type="checkbox"/>
e Skolan	<input type="checkbox"/>	<input type="checkbox"/>	<input type="checkbox"/>	<input type="checkbox"/>
f Universitetet	<input type="checkbox"/>	<input type="checkbox"/>	<input type="checkbox"/>	<input type="checkbox"/>
g Försvarsmakten	<input type="checkbox"/>	<input type="checkbox"/>	<input type="checkbox"/>	<input type="checkbox"/>
h Domstolarna	<input type="checkbox"/>	<input type="checkbox"/>	<input type="checkbox"/>	<input type="checkbox"/>
	1	2	3	4

\* f63 I vilken utsträckning litar du på följande grupper i det svenska samhället:

R1: -  
R2: -  
R3: -  
R4: -  
R5: -  
R6: -  
R7: 29

	0	1	2	3	4	5	6	7	8	9	10
a Din familj	<input type="checkbox"/>	<input type="checkbox"/>	<input type="checkbox"/>	<input type="checkbox"/>	<input type="checkbox"/>	<input type="checkbox"/>	<input type="checkbox"/>	<input type="checkbox"/>	<input type="checkbox"/>	<input type="checkbox"/>	<input type="checkbox"/>
b Dina vänner och bekanta	<input type="checkbox"/>	<input type="checkbox"/>	<input type="checkbox"/>	<input type="checkbox"/>	<input type="checkbox"/>	<input type="checkbox"/>	<input type="checkbox"/>	<input type="checkbox"/>	<input type="checkbox"/>	<input type="checkbox"/>	<input type="checkbox"/>
c Svenska medborgare	<input type="checkbox"/>	<input type="checkbox"/>	<input type="checkbox"/>	<input type="checkbox"/>	<input type="checkbox"/>	<input type="checkbox"/>	<input type="checkbox"/>	<input type="checkbox"/>	<input type="checkbox"/>	<input type="checkbox"/>	<input type="checkbox"/>
d Personer med en annan kulturell bakgrund än din	<input type="checkbox"/>	<input type="checkbox"/>	<input type="checkbox"/>	<input type="checkbox"/>	<input type="checkbox"/>	<input type="checkbox"/>	<input type="checkbox"/>	<input type="checkbox"/>	<input type="checkbox"/>	<input type="checkbox"/>	<input type="checkbox"/>
e Personer med annat kön än ditt	<input type="checkbox"/>	<input type="checkbox"/>	<input type="checkbox"/>	<input type="checkbox"/>	<input type="checkbox"/>	<input type="checkbox"/>	<input type="checkbox"/>	<input type="checkbox"/>	<input type="checkbox"/>	<input type="checkbox"/>	<input type="checkbox"/>
f Personer med annan religion/trosuppfattning än din	<input type="checkbox"/>	<input type="checkbox"/>	<input type="checkbox"/>	<input type="checkbox"/>	<input type="checkbox"/>	<input type="checkbox"/>	<input type="checkbox"/>	<input type="checkbox"/>	<input type="checkbox"/>	<input type="checkbox"/>	<input type="checkbox"/>
g Personer som du träffar för första gången	<input type="checkbox"/>	<input type="checkbox"/>	<input type="checkbox"/>	<input type="checkbox"/>	<input type="checkbox"/>	<input type="checkbox"/>	<input type="checkbox"/>	<input type="checkbox"/>	<input type="checkbox"/>	<input type="checkbox"/>	<input type="checkbox"/>
	0	1	2	3	4	5	6	7	8	9	10

\* f64 De senaste åren har det rapporterats om en ökning av grovt våld i samhället i form av skjutningar och sprängningar. Hur oroad är du för det grova våldet och dess konsekvenser för:

R1: -  
R2: -  
R3: -  
R4: -  
R5: -  
R6: -  
R7: 30

	Mycket oroad	Ganska oroad	Inte särskilt oroad	Inte alls oroad
a Dig själv	<input type="checkbox"/>	<input type="checkbox"/>	<input type="checkbox"/>	<input type="checkbox"/>
b Dina närstående	<input type="checkbox"/>	<input type="checkbox"/>	<input type="checkbox"/>	<input type="checkbox"/>
c Det svenska samhället	<input type="checkbox"/>	<input type="checkbox"/>	<input type="checkbox"/>	<input type="checkbox"/>
	1	2	3	4

\* f65 I vilken utsträckning instämmer du i följande påståenden:

		Instämmer helt	Instämmer delvis	Instämmer knappast	Instämmer inte alls
R1: -	a	<input type="checkbox"/>	<input type="checkbox"/>	<input type="checkbox"/>	<input type="checkbox"/>
R2: -	b	<input type="checkbox"/>	<input type="checkbox"/>	<input type="checkbox"/>	<input type="checkbox"/>
R3: -					
R4: -					
R5: -					
R6: -					
R7: 31					
		1	2	3	4

## SAMHÄLLSFRÅGOR

f66 Vilken är din åsikt om följande förslag?

		Mycket bra förslag	Ganska bra förslag	Varken bra eller dåligt förslag	Ganska dåligt förslag	Mycket dåligt förslag
R1: 18	a	<input type="checkbox"/>	<input type="checkbox"/>	<input type="checkbox"/>	<input type="checkbox"/>	<input type="checkbox"/>
R2: 17	b	<input type="checkbox"/>	<input type="checkbox"/>	<input type="checkbox"/>	<input type="checkbox"/>	<input type="checkbox"/>
R3: 13	c	<input type="checkbox"/>	<input type="checkbox"/>	<input type="checkbox"/>	<input type="checkbox"/>	<input type="checkbox"/>
R4: 10	* d	<input type="checkbox"/>	<input type="checkbox"/>	<input type="checkbox"/>	<input type="checkbox"/>	<input type="checkbox"/>
R5: 12	e	<input type="checkbox"/>	<input type="checkbox"/>	<input type="checkbox"/>	<input type="checkbox"/>	<input type="checkbox"/>
R6: 16	f	<input type="checkbox"/>	<input type="checkbox"/>	<input type="checkbox"/>	<input type="checkbox"/>	<input type="checkbox"/>
R7: 14	g	<input type="checkbox"/>	<input type="checkbox"/>	<input type="checkbox"/>	<input type="checkbox"/>	<input type="checkbox"/>
R1: a-k	h	<input type="checkbox"/>	<input type="checkbox"/>	<input type="checkbox"/>	<input type="checkbox"/>	<input type="checkbox"/>
R2: l-u	i	<input type="checkbox"/>	<input type="checkbox"/>	<input type="checkbox"/>	<input type="checkbox"/>	<input type="checkbox"/>
R3: a-b, h, n, v-ac	j	<input type="checkbox"/>	<input type="checkbox"/>	<input type="checkbox"/>	<input type="checkbox"/>	<input type="checkbox"/>
R4: c, m, ad-aj	k	<input type="checkbox"/>	<input type="checkbox"/>	<input type="checkbox"/>	<input type="checkbox"/>	<input type="checkbox"/>
R5: b, ak-at	l	<input type="checkbox"/>	<input type="checkbox"/>	<input type="checkbox"/>	<input type="checkbox"/>	<input type="checkbox"/>
R6: b-c, h, au-ba	m	<input type="checkbox"/>	<input type="checkbox"/>	<input type="checkbox"/>	<input type="checkbox"/>	<input type="checkbox"/>
R7: b, n, bb-bi	n	<input type="checkbox"/>	<input type="checkbox"/>	<input type="checkbox"/>	<input type="checkbox"/>	<input type="checkbox"/>
	o	<input type="checkbox"/>	<input type="checkbox"/>	<input type="checkbox"/>	<input type="checkbox"/>	<input type="checkbox"/>
	* p	<input type="checkbox"/>	<input type="checkbox"/>	<input type="checkbox"/>	<input type="checkbox"/>	<input type="checkbox"/>
	q	<input type="checkbox"/>	<input type="checkbox"/>	<input type="checkbox"/>	<input type="checkbox"/>	<input type="checkbox"/>
	r	<input type="checkbox"/>	<input type="checkbox"/>	<input type="checkbox"/>	<input type="checkbox"/>	<input type="checkbox"/>
	s	<input type="checkbox"/>	<input type="checkbox"/>	<input type="checkbox"/>	<input type="checkbox"/>	<input type="checkbox"/>
	t	<input type="checkbox"/>	<input type="checkbox"/>	<input type="checkbox"/>	<input type="checkbox"/>	<input type="checkbox"/>
	u	<input type="checkbox"/>	<input type="checkbox"/>	<input type="checkbox"/>	<input type="checkbox"/>	<input type="checkbox"/>
	* v	<input type="checkbox"/>	<input type="checkbox"/>	<input type="checkbox"/>	<input type="checkbox"/>	<input type="checkbox"/>
	w	<input type="checkbox"/>	<input type="checkbox"/>	<input type="checkbox"/>	<input type="checkbox"/>	<input type="checkbox"/>
	x	<input type="checkbox"/>	<input type="checkbox"/>	<input type="checkbox"/>	<input type="checkbox"/>	<input type="checkbox"/>
	y	<input type="checkbox"/>	<input type="checkbox"/>	<input type="checkbox"/>	<input type="checkbox"/>	<input type="checkbox"/>
	z	<input type="checkbox"/>	<input type="checkbox"/>	<input type="checkbox"/>	<input type="checkbox"/>	<input type="checkbox"/>
		1	2	3	4	5



forts. f66 Vilken är din åsikt om följande förslag?

		Mycket bra förslag	Ganska bra förslag	Varken bra eller dåligt förslag	Ganska dåligt förslag	Mycket dåligt förslag
* aa	Tillåta lokala producenter att sälja starköl, vin och sprit i egna butiker (gårdsförsäljning)	<input type="checkbox"/>	<input type="checkbox"/>	<input type="checkbox"/>	<input type="checkbox"/>	<input type="checkbox"/>
ab	Reservera en större del av föräldraledigheten till papporna	<input type="checkbox"/>	<input type="checkbox"/>	<input type="checkbox"/>	<input type="checkbox"/>	<input type="checkbox"/>
ac	Införa könskvotering till offentliga styrelser och nämnder	<input type="checkbox"/>	<input type="checkbox"/>	<input type="checkbox"/>	<input type="checkbox"/>	<input type="checkbox"/>
ad	Minska den offentliga sektorn	<input type="checkbox"/>	<input type="checkbox"/>	<input type="checkbox"/>	<input type="checkbox"/>	<input type="checkbox"/>
ae	Förbjuda religiösa friskolor	<input type="checkbox"/>	<input type="checkbox"/>	<input type="checkbox"/>	<input type="checkbox"/>	<input type="checkbox"/>
af	Öka regleringen av AI	<input type="checkbox"/>	<input type="checkbox"/>	<input type="checkbox"/>	<input type="checkbox"/>	<input type="checkbox"/>
ag	Tillåta Ukraina att bli medlem i EU	<input type="checkbox"/>	<input type="checkbox"/>	<input type="checkbox"/>	<input type="checkbox"/>	<input type="checkbox"/>
ah	Förbjuda företag med vinstsyfte att driva skolor	<input type="checkbox"/>	<input type="checkbox"/>	<input type="checkbox"/>	<input type="checkbox"/>	<input type="checkbox"/>
ai	Öka arbetskraftsinvandringen till Sverige	<input type="checkbox"/>	<input type="checkbox"/>	<input type="checkbox"/>	<input type="checkbox"/>	<input type="checkbox"/>
aj	Införa en basinkomst (medborgarlön) för alla medborgare	<input type="checkbox"/>	<input type="checkbox"/>	<input type="checkbox"/>	<input type="checkbox"/>	<input type="checkbox"/>
ak	Höja skatterna	<input type="checkbox"/>	<input type="checkbox"/>	<input type="checkbox"/>	<input type="checkbox"/>	<input type="checkbox"/>
* al	Sverige bör på lång sikt avveckla kärnkraften	<input type="checkbox"/>	<input type="checkbox"/>	<input type="checkbox"/>	<input type="checkbox"/>	<input type="checkbox"/>
am	EU bör ha en gemensam finanspolitik	<input type="checkbox"/>	<input type="checkbox"/>	<input type="checkbox"/>	<input type="checkbox"/>	<input type="checkbox"/>
an	Införa mycket hårdare fängelsestraff	<input type="checkbox"/>	<input type="checkbox"/>	<input type="checkbox"/>	<input type="checkbox"/>	<input type="checkbox"/>
ao	Satsa på ett mångkulturellt samhälle	<input type="checkbox"/>	<input type="checkbox"/>	<input type="checkbox"/>	<input type="checkbox"/>	<input type="checkbox"/>
* ap	Införa en klimatskatt i EU på flygresor	<input type="checkbox"/>	<input type="checkbox"/>	<input type="checkbox"/>	<input type="checkbox"/>	<input type="checkbox"/>
* aq	Införa klimatskatt på nötkött	<input type="checkbox"/>	<input type="checkbox"/>	<input type="checkbox"/>	<input type="checkbox"/>	<input type="checkbox"/>
ar	Minska biståndet till utvecklingsländerna	<input type="checkbox"/>	<input type="checkbox"/>	<input type="checkbox"/>	<input type="checkbox"/>	<input type="checkbox"/>
* as	Höja koldioxidskatten på bensin och diesel	<input type="checkbox"/>	<input type="checkbox"/>	<input type="checkbox"/>	<input type="checkbox"/>	<input type="checkbox"/>
at	Slå samman Sveriges fyra elområden för att elpriserna ska bli mer lika över hela landet	<input type="checkbox"/>	<input type="checkbox"/>	<input type="checkbox"/>	<input type="checkbox"/>	<input type="checkbox"/>
au	Vinstutdelning ska inte tillåtas inom skattefinansierad vård, skola och omsorg	<input type="checkbox"/>	<input type="checkbox"/>	<input type="checkbox"/>	<input type="checkbox"/>	<input type="checkbox"/>
av	Öka byggandet av billiga bostäder med mycket enkel standard	<input type="checkbox"/>	<input type="checkbox"/>	<input type="checkbox"/>	<input type="checkbox"/>	<input type="checkbox"/>
aw	Införa republik med vald president	<input type="checkbox"/>	<input type="checkbox"/>	<input type="checkbox"/>	<input type="checkbox"/>	<input type="checkbox"/>
ax	Sverige bör utträda ur EU	<input type="checkbox"/>	<input type="checkbox"/>	<input type="checkbox"/>	<input type="checkbox"/>	<input type="checkbox"/>
ay	Öka stödet till lokala morgontidningar för att bevara den lokala journalistiken	<input type="checkbox"/>	<input type="checkbox"/>	<input type="checkbox"/>	<input type="checkbox"/>	<input type="checkbox"/>
az	Förbjuda riksdagsledamöter från att äga aktier i svenska företag	<input type="checkbox"/>	<input type="checkbox"/>	<input type="checkbox"/>	<input type="checkbox"/>	<input type="checkbox"/>
ba	Minska löner och ersättningar till heltidspolitiker	<input type="checkbox"/>	<input type="checkbox"/>	<input type="checkbox"/>	<input type="checkbox"/>	<input type="checkbox"/>
bb	Höja arbetslöshetsersättningen (a-kassan)	<input type="checkbox"/>	<input type="checkbox"/>	<input type="checkbox"/>	<input type="checkbox"/>	<input type="checkbox"/>
bc	Föra tillbaka makt från EU till medlemsländerna	<input type="checkbox"/>	<input type="checkbox"/>	<input type="checkbox"/>	<input type="checkbox"/>	<input type="checkbox"/>
bd	Skärpa straffen för gängkriminalitet	<input type="checkbox"/>	<input type="checkbox"/>	<input type="checkbox"/>	<input type="checkbox"/>	<input type="checkbox"/>
be	Införa medborgarskapstest som krav för medborgarskap	<input type="checkbox"/>	<input type="checkbox"/>	<input type="checkbox"/>	<input type="checkbox"/>	<input type="checkbox"/>
bf	Införa en sockerskatt på livsmedel	<input type="checkbox"/>	<input type="checkbox"/>	<input type="checkbox"/>	<input type="checkbox"/>	<input type="checkbox"/>
* bh	Införa ett aktivitetsbidrag för barn som idrottar	<input type="checkbox"/>	<input type="checkbox"/>	<input type="checkbox"/>	<input type="checkbox"/>	<input type="checkbox"/>
bg	Förbjud bränning av heliga skrifter i det offentliga	<input type="checkbox"/>	<input type="checkbox"/>	<input type="checkbox"/>	<input type="checkbox"/>	<input type="checkbox"/>
bi	Utländska medborgare som döms till fängelse på grund av våldsbrott ska utvisas	<input type="checkbox"/>	<input type="checkbox"/>	<input type="checkbox"/>	<input type="checkbox"/>	<input type="checkbox"/>
		<b>1</b>	<b>2</b>	<b>3</b>	<b>4</b>	<b>5</b>

R1: -  
R2: -  
R3: 14  
R4: -  
R5: -  
R6: -  
R7: -

**f67 Nedan finns ett antal förslag hämtade från den svenska samhällsdebatten. Vilken är din åsikt om vart och ett av dem?**

		Mycket bra förslag	Ganska bra förslag	Varken bra eller dåligt förslag	Ganska dåligt förslag	Mycket dåligt förslag	Ingen uppfattning
a	Begränsa rätten till fri abort	<input type="checkbox"/>	<input type="checkbox"/>	<input type="checkbox"/>	<input type="checkbox"/>	<input type="checkbox"/>	<input type="checkbox"/>
* b	Tillåta försäljning av starköl, vin och sprit i livsmedelsbutiker	<input type="checkbox"/>	<input type="checkbox"/>	<input type="checkbox"/>	<input type="checkbox"/>	<input type="checkbox"/>	<input type="checkbox"/>
c	Legalisera cannabis	<input type="checkbox"/>	<input type="checkbox"/>	<input type="checkbox"/>	<input type="checkbox"/>	<input type="checkbox"/>	<input type="checkbox"/>
* d	Införa hårdare krav för att få servera alkohol på restaurang/bar/pub	<input type="checkbox"/>	<input type="checkbox"/>	<input type="checkbox"/>	<input type="checkbox"/>	<input type="checkbox"/>	<input type="checkbox"/>
e	Förbjuda alla former av pornografi	<input type="checkbox"/>	<input type="checkbox"/>	<input type="checkbox"/>	<input type="checkbox"/>	<input type="checkbox"/>	<input type="checkbox"/>
		<b>1</b>	<b>2</b>	<b>3</b>	<b>4</b>	<b>5</b>	<b>6</b>

R1: -  
R2: -  
R3: -  
R4: -  
R5: -  
R6: 15  
R7: -

**f68 Tycker du att Sverige ska behålla eller avskaffa monarkin?**

- Behålla monarkin       Avskaffa monarkin       Ingen åsikt
- 1**                                      **2**                                      **3**

\* **f69 Vilken är din uppfattning om följande påståenden?**

		Helt felaktigt påstående	2	3	4	Helt riktigt påstående
a	Kvaliteten i den svenska skolan har försämrats under senare år	<input type="checkbox"/>	<input type="checkbox"/>	<input type="checkbox"/>	<input type="checkbox"/>	<input type="checkbox"/>
b	Internationella jämförelser är inte användbara för bedömningar av den svenska skolans kvalitet	<input type="checkbox"/>	<input type="checkbox"/>	<input type="checkbox"/>	<input type="checkbox"/>	<input type="checkbox"/>
c	Lärare i svenska skolor är välutbildade	<input type="checkbox"/>	<input type="checkbox"/>	<input type="checkbox"/>	<input type="checkbox"/>	<input type="checkbox"/>
d	Den tekniska utvecklingen innebär att det skapas många nya jobb i Sverige	<input type="checkbox"/>	<input type="checkbox"/>	<input type="checkbox"/>	<input type="checkbox"/>	<input type="checkbox"/>
		<b>1</b>	<b>2</b>	<b>3</b>	<b>4</b>	<b>5</b>

R1: 19  
R2: -  
R3: -  
R4: -  
R5: -  
R6: -  
R7: -

\* **f70 Hur väl anser du att följande påståenden stämmer för Sverige?**

		Helt felaktigt påstående	0	1	2	3	4	5	6	7	8	9	10	Helt riktigt påstående
a	Olikheter mellan människor i dagens samhälle beror i första hand på hur samhället är uppbyggt	<input type="checkbox"/>	<input type="checkbox"/>	<input type="checkbox"/>	<input type="checkbox"/>	<input type="checkbox"/>	<input type="checkbox"/>	<input type="checkbox"/>	<input type="checkbox"/>	<input type="checkbox"/>	<input type="checkbox"/>	<input type="checkbox"/>	<input type="checkbox"/>	<input type="checkbox"/>
b	Skillnaderna mellan människor i dagens samhälle kan inte kraftigt minskas, även om man skulle vilja det	<input type="checkbox"/>	<input type="checkbox"/>	<input type="checkbox"/>	<input type="checkbox"/>	<input type="checkbox"/>	<input type="checkbox"/>	<input type="checkbox"/>	<input type="checkbox"/>	<input type="checkbox"/>	<input type="checkbox"/>	<input type="checkbox"/>	<input type="checkbox"/>	<input type="checkbox"/>
c	Det är stora skillnader mellan människor redan från födseln	<input type="checkbox"/>	<input type="checkbox"/>	<input type="checkbox"/>	<input type="checkbox"/>	<input type="checkbox"/>	<input type="checkbox"/>	<input type="checkbox"/>	<input type="checkbox"/>	<input type="checkbox"/>	<input type="checkbox"/>	<input type="checkbox"/>	<input type="checkbox"/>	<input type="checkbox"/>
d	Dagens samhälle bidrar till ökade skillnader mellan människor	<input type="checkbox"/>	<input type="checkbox"/>	<input type="checkbox"/>	<input type="checkbox"/>	<input type="checkbox"/>	<input type="checkbox"/>	<input type="checkbox"/>	<input type="checkbox"/>	<input type="checkbox"/>	<input type="checkbox"/>	<input type="checkbox"/>	<input type="checkbox"/>	<input type="checkbox"/>
			<b>0</b>	<b>1</b>	<b>2</b>	<b>3</b>	<b>4</b>	<b>5</b>	<b>6</b>	<b>7</b>	<b>8</b>	<b>9</b>	<b>10</b>	

R1: - R2: - R3: - R4: - R5: 17 R6: - R7: 15	<p><b>* f71 Vilken är din bedömning av följande påståenden?</b></p> <table border="0"> <thead> <tr> <th></th> <th>Helt riktigt</th> <th>Delvis riktigt</th> <th>Delvis felaktigt</th> <th>Helt felaktigt</th> <th>Ingen uppfattning</th> </tr> </thead> <tbody> <tr> <td>a Invandringen utgör ett hot mot svensk kultur och svenska värden</td> <td><input type="checkbox"/></td> <td><input type="checkbox"/></td> <td><input type="checkbox"/></td> <td><input type="checkbox"/></td> <td><input type="checkbox"/></td> </tr> <tr> <td>b Invandrare i Sverige ska fritt kunna utöva sin religion här</td> <td><input type="checkbox"/></td> <td><input type="checkbox"/></td> <td><input type="checkbox"/></td> <td><input type="checkbox"/></td> <td><input type="checkbox"/></td> </tr> <tr> <td>c Religionsfrihetens ställning i Sverige är hotad</td> <td><input type="checkbox"/></td> <td><input type="checkbox"/></td> <td><input type="checkbox"/></td> <td><input type="checkbox"/></td> <td><input type="checkbox"/></td> </tr> <tr> <td></td> <td><b>1</b></td> <td><b>2</b></td> <td><b>3</b></td> <td><b>4</b></td> <td><b>5</b></td> </tr> </tbody> </table>		Helt riktigt	Delvis riktigt	Delvis felaktigt	Helt felaktigt	Ingen uppfattning	a Invandringen utgör ett hot mot svensk kultur och svenska värden	<input type="checkbox"/>	<input type="checkbox"/>	<input type="checkbox"/>	<input type="checkbox"/>	<input type="checkbox"/>	b Invandrare i Sverige ska fritt kunna utöva sin religion här	<input type="checkbox"/>	<input type="checkbox"/>	<input type="checkbox"/>	<input type="checkbox"/>	<input type="checkbox"/>	c Religionsfrihetens ställning i Sverige är hotad	<input type="checkbox"/>	<input type="checkbox"/>	<input type="checkbox"/>	<input type="checkbox"/>	<input type="checkbox"/>		<b>1</b>	<b>2</b>	<b>3</b>	<b>4</b>	<b>5</b>																										
	Helt riktigt	Delvis riktigt	Delvis felaktigt	Helt felaktigt	Ingen uppfattning																																																				
a Invandringen utgör ett hot mot svensk kultur och svenska värden	<input type="checkbox"/>	<input type="checkbox"/>	<input type="checkbox"/>	<input type="checkbox"/>	<input type="checkbox"/>																																																				
b Invandrare i Sverige ska fritt kunna utöva sin religion här	<input type="checkbox"/>	<input type="checkbox"/>	<input type="checkbox"/>	<input type="checkbox"/>	<input type="checkbox"/>																																																				
c Religionsfrihetens ställning i Sverige är hotad	<input type="checkbox"/>	<input type="checkbox"/>	<input type="checkbox"/>	<input type="checkbox"/>	<input type="checkbox"/>																																																				
	<b>1</b>	<b>2</b>	<b>3</b>	<b>4</b>	<b>5</b>																																																				
R1: - R2: - R3: - R4: - R5: 19 R6: - R7: -	<p><b>f72 Vad tror du är de mest troliga konsekvenserna av fallande födelsetal i Sverige? Du kan kryssa flera alternativ.</b></p> <table border="0"> <tbody> <tr> <td>a <input type="checkbox"/> Det blir lättare att komma in på bostadsmarknaden</td> <td>d <input type="checkbox"/> Minskad ekonomisk tillväxt</td> </tr> <tr> <td>b <input type="checkbox"/> Ökade skattebördor för att stödja en åldrande befolkning</td> <td>e <input type="checkbox"/> Positiva miljöeffekter</td> </tr> <tr> <td>c <input type="checkbox"/> Personalbrist i vården och andra sektorer</td> <td>f <input type="checkbox"/> Det har ingen konsekvens</td> </tr> </tbody> </table>	a <input type="checkbox"/> Det blir lättare att komma in på bostadsmarknaden	d <input type="checkbox"/> Minskad ekonomisk tillväxt	b <input type="checkbox"/> Ökade skattebördor för att stödja en åldrande befolkning	e <input type="checkbox"/> Positiva miljöeffekter	c <input type="checkbox"/> Personalbrist i vården och andra sektorer	f <input type="checkbox"/> Det har ingen konsekvens																																																		
a <input type="checkbox"/> Det blir lättare att komma in på bostadsmarknaden	d <input type="checkbox"/> Minskad ekonomisk tillväxt																																																								
b <input type="checkbox"/> Ökade skattebördor för att stödja en åldrande befolkning	e <input type="checkbox"/> Positiva miljöeffekter																																																								
c <input type="checkbox"/> Personalbrist i vården och andra sektorer	f <input type="checkbox"/> Det har ingen konsekvens																																																								
R1: - R2: - R3: - R4: - R5: 20 R6: - R7: -	<p><b>f73 Vilken är din åsikt om följande förslag?</b></p> <table border="0"> <thead> <tr> <th></th> <th>Mycket bra förslag</th> <th>Ganska bra förslag</th> <th>Varken bra eller dåligt förslag</th> <th>Ganska dåligt förslag</th> <th>Mycket dåligt förslag</th> </tr> </thead> <tbody> <tr> <td>a Tillåta surrogatmödraskap</td> <td><input type="checkbox"/></td> <td><input type="checkbox"/></td> <td><input type="checkbox"/></td> <td><input type="checkbox"/></td> <td><input type="checkbox"/></td> </tr> <tr> <td>b Öka antalet inhemska adoptioner</td> <td><input type="checkbox"/></td> <td><input type="checkbox"/></td> <td><input type="checkbox"/></td> <td><input type="checkbox"/></td> <td><input type="checkbox"/></td> </tr> <tr> <td>c Erbjudna unga vuxna gratis nedfrysning av ägg/spermier</td> <td><input type="checkbox"/></td> <td><input type="checkbox"/></td> <td><input type="checkbox"/></td> <td><input type="checkbox"/></td> <td><input type="checkbox"/></td> </tr> <tr> <td>d Höja ersättningen till ägg- och spermiedonatorer</td> <td><input type="checkbox"/></td> <td><input type="checkbox"/></td> <td><input type="checkbox"/></td> <td><input type="checkbox"/></td> <td><input type="checkbox"/></td> </tr> <tr> <td></td> <td><b>1</b></td> <td><b>2</b></td> <td><b>3</b></td> <td><b>4</b></td> <td><b>5</b></td> </tr> </tbody> </table>		Mycket bra förslag	Ganska bra förslag	Varken bra eller dåligt förslag	Ganska dåligt förslag	Mycket dåligt förslag	a Tillåta surrogatmödraskap	<input type="checkbox"/>	<input type="checkbox"/>	<input type="checkbox"/>	<input type="checkbox"/>	<input type="checkbox"/>	b Öka antalet inhemska adoptioner	<input type="checkbox"/>	<input type="checkbox"/>	<input type="checkbox"/>	<input type="checkbox"/>	<input type="checkbox"/>	c Erbjudna unga vuxna gratis nedfrysning av ägg/spermier	<input type="checkbox"/>	<input type="checkbox"/>	<input type="checkbox"/>	<input type="checkbox"/>	<input type="checkbox"/>	d Höja ersättningen till ägg- och spermiedonatorer	<input type="checkbox"/>	<input type="checkbox"/>	<input type="checkbox"/>	<input type="checkbox"/>	<input type="checkbox"/>		<b>1</b>	<b>2</b>	<b>3</b>	<b>4</b>	<b>5</b>																				
	Mycket bra förslag	Ganska bra förslag	Varken bra eller dåligt förslag	Ganska dåligt förslag	Mycket dåligt förslag																																																				
a Tillåta surrogatmödraskap	<input type="checkbox"/>	<input type="checkbox"/>	<input type="checkbox"/>	<input type="checkbox"/>	<input type="checkbox"/>																																																				
b Öka antalet inhemska adoptioner	<input type="checkbox"/>	<input type="checkbox"/>	<input type="checkbox"/>	<input type="checkbox"/>	<input type="checkbox"/>																																																				
c Erbjudna unga vuxna gratis nedfrysning av ägg/spermier	<input type="checkbox"/>	<input type="checkbox"/>	<input type="checkbox"/>	<input type="checkbox"/>	<input type="checkbox"/>																																																				
d Höja ersättningen till ägg- och spermiedonatorer	<input type="checkbox"/>	<input type="checkbox"/>	<input type="checkbox"/>	<input type="checkbox"/>	<input type="checkbox"/>																																																				
	<b>1</b>	<b>2</b>	<b>3</b>	<b>4</b>	<b>5</b>																																																				
R1: - R2: - R3: 20 R4: - R5: - R6: - R7: -	<p><b>* f74 Tror du att jämställdhet mellan kvinnor och män kan påverkas med politiska beslut och lagstiftning?</b></p> <table border="0"> <tbody> <tr> <td>Ja, absolut</td> <td>Ja, troligen</td> <td>Nej, troligen inte</td> <td>Nej, absolut inte</td> </tr> <tr> <td><input type="checkbox"/></td> <td><input type="checkbox"/></td> <td><input type="checkbox"/></td> <td><input type="checkbox"/></td> </tr> <tr> <td><b>1</b></td> <td><b>2</b></td> <td><b>3</b></td> <td><b>4</b></td> </tr> </tbody> </table>	Ja, absolut	Ja, troligen	Nej, troligen inte	Nej, absolut inte	<input type="checkbox"/>	<input type="checkbox"/>	<input type="checkbox"/>	<input type="checkbox"/>	<b>1</b>	<b>2</b>	<b>3</b>	<b>4</b>																																												
Ja, absolut	Ja, troligen	Nej, troligen inte	Nej, absolut inte																																																						
<input type="checkbox"/>	<input type="checkbox"/>	<input type="checkbox"/>	<input type="checkbox"/>																																																						
<b>1</b>	<b>2</b>	<b>3</b>	<b>4</b>																																																						
R1: - R2: - R3: 20 R4: - R5: - R6: - R7: -	<p><b>* f75 Tror du att det skulle fattas andra politiska beslut om hälften av politikerna vore kvinnor?</b></p> <table border="0"> <tbody> <tr> <td>Ja, absolut</td> <td>Ja, troligen</td> <td>Nej, troligen inte</td> <td>Nej, absolut inte</td> </tr> <tr> <td><input type="checkbox"/></td> <td><input type="checkbox"/></td> <td><input type="checkbox"/></td> <td><input type="checkbox"/></td> </tr> <tr> <td><b>1</b></td> <td><b>2</b></td> <td><b>3</b></td> <td><b>4</b></td> </tr> </tbody> </table>	Ja, absolut	Ja, troligen	Nej, troligen inte	Nej, absolut inte	<input type="checkbox"/>	<input type="checkbox"/>	<input type="checkbox"/>	<input type="checkbox"/>	<b>1</b>	<b>2</b>	<b>3</b>	<b>4</b>																																												
Ja, absolut	Ja, troligen	Nej, troligen inte	Nej, absolut inte																																																						
<input type="checkbox"/>	<input type="checkbox"/>	<input type="checkbox"/>	<input type="checkbox"/>																																																						
<b>1</b>	<b>2</b>	<b>3</b>	<b>4</b>																																																						
R1: - R2: - R3: - R4: 27 R5: - R6: - R7: -	<p><b>* f76 I vilken utsträckning instämmer du i följande påståenden?</b></p> <table border="0"> <thead> <tr> <th></th> <th>Instämmer helt och hållet</th> <th>1</th> <th>2</th> <th>3</th> <th>4</th> <th>Instämmer inte alls</th> </tr> </thead> <tbody> <tr> <td>a Det bästa för alla är om människor försöker passa in istället för att göra saker på sitt eget sätt</td> <td><input type="checkbox"/></td> <td><input type="checkbox"/></td> <td><input type="checkbox"/></td> <td><input type="checkbox"/></td> <td><input type="checkbox"/></td> <td><input type="checkbox"/></td> </tr> <tr> <td>b Att människor följer regler och anpassar sig är ett tecken på ett starkt och välmående samhälle</td> <td><input type="checkbox"/></td> <td><input type="checkbox"/></td> <td><input type="checkbox"/></td> <td><input type="checkbox"/></td> <td><input type="checkbox"/></td> <td><input type="checkbox"/></td> </tr> <tr> <td>c Människor bör uppmuntras att uttrycka sig på unika och kanske ovanliga sätt</td> <td><input type="checkbox"/></td> <td><input type="checkbox"/></td> <td><input type="checkbox"/></td> <td><input type="checkbox"/></td> <td><input type="checkbox"/></td> <td><input type="checkbox"/></td> </tr> <tr> <td>d Människor som hela tiden framhåller betydelsen av enighet begränsar kreativiteten och skadar vårt samhälle</td> <td><input type="checkbox"/></td> <td><input type="checkbox"/></td> <td><input type="checkbox"/></td> <td><input type="checkbox"/></td> <td><input type="checkbox"/></td> <td><input type="checkbox"/></td> </tr> <tr> <td>e Människor måste lära sig att passa in och komma överens med andra</td> <td><input type="checkbox"/></td> <td><input type="checkbox"/></td> <td><input type="checkbox"/></td> <td><input type="checkbox"/></td> <td><input type="checkbox"/></td> <td><input type="checkbox"/></td> </tr> <tr> <td>f Människor som går sin egen väg utan att oroa sig för vad andra tycker är beundransvärda</td> <td><input type="checkbox"/></td> <td><input type="checkbox"/></td> <td><input type="checkbox"/></td> <td><input type="checkbox"/></td> <td><input type="checkbox"/></td> <td><input type="checkbox"/></td> </tr> <tr> <td></td> <td><b>1</b></td> <td><b>2</b></td> <td><b>3</b></td> <td><b>4</b></td> <td><b>5</b></td> <td></td> </tr> </tbody> </table>		Instämmer helt och hållet	1	2	3	4	Instämmer inte alls	a Det bästa för alla är om människor försöker passa in istället för att göra saker på sitt eget sätt	<input type="checkbox"/>	<input type="checkbox"/>	<input type="checkbox"/>	<input type="checkbox"/>	<input type="checkbox"/>	<input type="checkbox"/>	b Att människor följer regler och anpassar sig är ett tecken på ett starkt och välmående samhälle	<input type="checkbox"/>	<input type="checkbox"/>	<input type="checkbox"/>	<input type="checkbox"/>	<input type="checkbox"/>	<input type="checkbox"/>	c Människor bör uppmuntras att uttrycka sig på unika och kanske ovanliga sätt	<input type="checkbox"/>	<input type="checkbox"/>	<input type="checkbox"/>	<input type="checkbox"/>	<input type="checkbox"/>	<input type="checkbox"/>	d Människor som hela tiden framhåller betydelsen av enighet begränsar kreativiteten och skadar vårt samhälle	<input type="checkbox"/>	<input type="checkbox"/>	<input type="checkbox"/>	<input type="checkbox"/>	<input type="checkbox"/>	<input type="checkbox"/>	e Människor måste lära sig att passa in och komma överens med andra	<input type="checkbox"/>	<input type="checkbox"/>	<input type="checkbox"/>	<input type="checkbox"/>	<input type="checkbox"/>	<input type="checkbox"/>	f Människor som går sin egen väg utan att oroa sig för vad andra tycker är beundransvärda	<input type="checkbox"/>	<input type="checkbox"/>	<input type="checkbox"/>	<input type="checkbox"/>	<input type="checkbox"/>	<input type="checkbox"/>		<b>1</b>	<b>2</b>	<b>3</b>	<b>4</b>	<b>5</b>	
	Instämmer helt och hållet	1	2	3	4	Instämmer inte alls																																																			
a Det bästa för alla är om människor försöker passa in istället för att göra saker på sitt eget sätt	<input type="checkbox"/>	<input type="checkbox"/>	<input type="checkbox"/>	<input type="checkbox"/>	<input type="checkbox"/>	<input type="checkbox"/>																																																			
b Att människor följer regler och anpassar sig är ett tecken på ett starkt och välmående samhälle	<input type="checkbox"/>	<input type="checkbox"/>	<input type="checkbox"/>	<input type="checkbox"/>	<input type="checkbox"/>	<input type="checkbox"/>																																																			
c Människor bör uppmuntras att uttrycka sig på unika och kanske ovanliga sätt	<input type="checkbox"/>	<input type="checkbox"/>	<input type="checkbox"/>	<input type="checkbox"/>	<input type="checkbox"/>	<input type="checkbox"/>																																																			
d Människor som hela tiden framhåller betydelsen av enighet begränsar kreativiteten och skadar vårt samhälle	<input type="checkbox"/>	<input type="checkbox"/>	<input type="checkbox"/>	<input type="checkbox"/>	<input type="checkbox"/>	<input type="checkbox"/>																																																			
e Människor måste lära sig att passa in och komma överens med andra	<input type="checkbox"/>	<input type="checkbox"/>	<input type="checkbox"/>	<input type="checkbox"/>	<input type="checkbox"/>	<input type="checkbox"/>																																																			
f Människor som går sin egen väg utan att oroa sig för vad andra tycker är beundransvärda	<input type="checkbox"/>	<input type="checkbox"/>	<input type="checkbox"/>	<input type="checkbox"/>	<input type="checkbox"/>	<input type="checkbox"/>																																																			
	<b>1</b>	<b>2</b>	<b>3</b>	<b>4</b>	<b>5</b>																																																				

# SVERIGE I VÄRLDEN

R1: 31  
R2: -  
R3: -  
R4: -  
R5: -  
R6: -  
R7: -

## f77 Vilken är din åsikt om det svenska medlemskapet i EU?

- 1  I huvudsak för det svenska medlemskapet i EU  
2  I huvudsak emot det svenska medlemskapet i EU  
3  Har ingen bestämd åsikt i frågan

R1: 32  
R2: -  
R3: -  
R4: -  
R5: -  
R6: -  
R7: -

## \* f78 Hur anser du att medlemskapet i EU påverkar Sverige inom följande områden?

		Mycket positivt	Ganska positivt	Varken positivt eller negativt	Ganska negativt	Mycket negativt	Ingen uppfattning
a	Miljön	<input type="checkbox"/>	<input type="checkbox"/>	<input type="checkbox"/>	<input type="checkbox"/>	<input type="checkbox"/>	<input type="checkbox"/>
b	Ekonomi	<input type="checkbox"/>	<input type="checkbox"/>	<input type="checkbox"/>	<input type="checkbox"/>	<input type="checkbox"/>	<input type="checkbox"/>
c	Sysselsättningen	<input type="checkbox"/>	<input type="checkbox"/>	<input type="checkbox"/>	<input type="checkbox"/>	<input type="checkbox"/>	<input type="checkbox"/>
d	Jordbruket	<input type="checkbox"/>	<input type="checkbox"/>	<input type="checkbox"/>	<input type="checkbox"/>	<input type="checkbox"/>	<input type="checkbox"/>
e	Möjligheten att påverka utvecklingen i EU	<input type="checkbox"/>	<input type="checkbox"/>	<input type="checkbox"/>	<input type="checkbox"/>	<input type="checkbox"/>	<input type="checkbox"/>
f	Brottsbekämpningen	<input type="checkbox"/>	<input type="checkbox"/>	<input type="checkbox"/>	<input type="checkbox"/>	<input type="checkbox"/>	<input type="checkbox"/>
g	Den militära säkerheten	<input type="checkbox"/>	<input type="checkbox"/>	<input type="checkbox"/>	<input type="checkbox"/>	<input type="checkbox"/>	<input type="checkbox"/>
h	Jämställdheten mellan män och kvinnor	<input type="checkbox"/>	<input type="checkbox"/>	<input type="checkbox"/>	<input type="checkbox"/>	<input type="checkbox"/>	<input type="checkbox"/>
i	Den sociala tryggheten	<input type="checkbox"/>	<input type="checkbox"/>	<input type="checkbox"/>	<input type="checkbox"/>	<input type="checkbox"/>	<input type="checkbox"/>
j	Invandringen	<input type="checkbox"/>	<input type="checkbox"/>	<input type="checkbox"/>	<input type="checkbox"/>	<input type="checkbox"/>	<input type="checkbox"/>
		1	2	3	4	5	6

R1: 33  
R2: -  
R3: -  
R4: -  
R5: -  
R6: -  
R7: -

## \* f79 Vilken är din åsikt om följande förslag?

		Mycket bra förslag	Ganska bra förslag	Varken bra eller dåligt förslag	Ganska dåligt förslag	Mycket dåligt förslag	Ingen uppfattning
a	Fördjupa den europeiska integrationen för att möta samhällsutmaningar	<input type="checkbox"/>	<input type="checkbox"/>	<input type="checkbox"/>	<input type="checkbox"/>	<input type="checkbox"/>	<input type="checkbox"/>
b	Sverige bör i ökad utsträckning samordna sin utrikespolitik med övriga EU-stater	<input type="checkbox"/>	<input type="checkbox"/>	<input type="checkbox"/>	<input type="checkbox"/>	<input type="checkbox"/>	<input type="checkbox"/>
c	EU:s budget bör utökas för att kunna möta gränsöverskridande problem	<input type="checkbox"/>	<input type="checkbox"/>	<input type="checkbox"/>	<input type="checkbox"/>	<input type="checkbox"/>	<input type="checkbox"/>
		1	2	3	4	5	6

R1: -  
R2: -  
R3: 22  
R4: -  
R5: -  
R6: -  
R7: -

## f80 Var skulle du placera några av de ledande politikerna inom EU på följande skala:

		Ogillar starkt	Varken gillar eller ogillar							Gillar starkt			
	Personen är okänd för mig	↓	-5	-4	-3	-2	-1	0	+1	+2	+3	+4	+5
a	Ursula von der Leyen	<input type="checkbox"/>	<input type="checkbox"/>	<input type="checkbox"/>	<input type="checkbox"/>	<input type="checkbox"/>	<input type="checkbox"/>	<input type="checkbox"/>	<input type="checkbox"/>	<input type="checkbox"/>	<input type="checkbox"/>	<input type="checkbox"/>	<input type="checkbox"/>
b	Charles Michel	<input type="checkbox"/>	<input type="checkbox"/>	<input type="checkbox"/>	<input type="checkbox"/>	<input type="checkbox"/>	<input type="checkbox"/>	<input type="checkbox"/>	<input type="checkbox"/>	<input type="checkbox"/>	<input type="checkbox"/>	<input type="checkbox"/>	<input type="checkbox"/>
c	Roberta Metsola	<input type="checkbox"/>	<input type="checkbox"/>	<input type="checkbox"/>	<input type="checkbox"/>	<input type="checkbox"/>	<input type="checkbox"/>	<input type="checkbox"/>	<input type="checkbox"/>	<input type="checkbox"/>	<input type="checkbox"/>	<input type="checkbox"/>	<input type="checkbox"/>
d	Christine Lagarde	<input type="checkbox"/>	<input type="checkbox"/>	<input type="checkbox"/>	<input type="checkbox"/>	<input type="checkbox"/>	<input type="checkbox"/>	<input type="checkbox"/>	<input type="checkbox"/>	<input type="checkbox"/>	<input type="checkbox"/>	<input type="checkbox"/>	<input type="checkbox"/>
e	Pedro Sánchez	<input type="checkbox"/>	<input type="checkbox"/>	<input type="checkbox"/>	<input type="checkbox"/>	<input type="checkbox"/>	<input type="checkbox"/>	<input type="checkbox"/>	<input type="checkbox"/>	<input type="checkbox"/>	<input type="checkbox"/>	<input type="checkbox"/>	<input type="checkbox"/>
		9	-5	-4	-3	-2	-1	0	1	2	3	4	5

R1: - R2: - R3: - R4: - R5: 34 R6: - R7: -	<p><b>f81 Allmänt sett, vilken är din inställning till Nato?</b></p> <table border="0"> <tr> <td>Mycket positiv</td> <td>Ganska positiv</td> <td>Varken positiv eller negativ</td> <td>Ganska negativ</td> <td>Mycket negativ</td> <td>Ingen uppfattning</td> </tr> <tr> <td><input type="checkbox"/></td> <td><input type="checkbox"/></td> <td><input type="checkbox"/></td> <td><input type="checkbox"/></td> <td><input type="checkbox"/></td> <td><input type="checkbox"/></td> </tr> <tr> <td>1</td> <td>2</td> <td>3</td> <td>4</td> <td>5</td> <td>6</td> </tr> </table>	Mycket positiv	Ganska positiv	Varken positiv eller negativ	Ganska negativ	Mycket negativ	Ingen uppfattning	<input type="checkbox"/>	<input type="checkbox"/>	<input type="checkbox"/>	<input type="checkbox"/>	<input type="checkbox"/>	<input type="checkbox"/>	1	2	3	4	5	6
Mycket positiv	Ganska positiv	Varken positiv eller negativ	Ganska negativ	Mycket negativ	Ingen uppfattning														
<input type="checkbox"/>	<input type="checkbox"/>	<input type="checkbox"/>	<input type="checkbox"/>	<input type="checkbox"/>	<input type="checkbox"/>														
1	2	3	4	5	6														

R1: 35 R2: - R3: - R4: - R5: - R6: - R7: -	<p><b>* f82 Det har diskuterats vilka uppgifter den svenska försvarsmakten ska ha i framtiden. Hur viktiga anser du att nedanstående uppgifter är?</b></p> <table border="0"> <tr> <td></td> <td>Mycket viktig</td> <td>Ganska viktig</td> <td>Inte särskilt viktig</td> <td>Inte alls viktig</td> <td>Ingen uppfattning</td> </tr> <tr> <td><b>a</b></td> <td><input type="checkbox"/></td> <td><input type="checkbox"/></td> <td><input type="checkbox"/></td> <td><input type="checkbox"/></td> <td><input type="checkbox"/></td> </tr> <tr> <td><b>b</b></td> <td><input type="checkbox"/></td> <td><input type="checkbox"/></td> <td><input type="checkbox"/></td> <td><input type="checkbox"/></td> <td><input type="checkbox"/></td> </tr> <tr> <td><b>c</b></td> <td><input type="checkbox"/></td> <td><input type="checkbox"/></td> <td><input type="checkbox"/></td> <td><input type="checkbox"/></td> <td><input type="checkbox"/></td> </tr> <tr> <td><b>d</b></td> <td><input type="checkbox"/></td> <td><input type="checkbox"/></td> <td><input type="checkbox"/></td> <td><input type="checkbox"/></td> <td><input type="checkbox"/></td> </tr> <tr> <td><b>e</b></td> <td><input type="checkbox"/></td> <td><input type="checkbox"/></td> <td><input type="checkbox"/></td> <td><input type="checkbox"/></td> <td><input type="checkbox"/></td> </tr> <tr> <td><b>f</b></td> <td><input type="checkbox"/></td> <td><input type="checkbox"/></td> <td><input type="checkbox"/></td> <td><input type="checkbox"/></td> <td><input type="checkbox"/></td> </tr> <tr> <td><b>g</b></td> <td><input type="checkbox"/></td> <td><input type="checkbox"/></td> <td><input type="checkbox"/></td> <td><input type="checkbox"/></td> <td><input type="checkbox"/></td> </tr> <tr> <td><b>h</b></td> <td><input type="checkbox"/></td> <td><input type="checkbox"/></td> <td><input type="checkbox"/></td> <td><input type="checkbox"/></td> <td><input type="checkbox"/></td> </tr> <tr> <td><b>i</b></td> <td><input type="checkbox"/></td> <td><input type="checkbox"/></td> <td><input type="checkbox"/></td> <td><input type="checkbox"/></td> <td><input type="checkbox"/></td> </tr> <tr> <td></td> <td>1</td> <td>2</td> <td>3</td> <td>4</td> <td>5</td> </tr> </table>		Mycket viktig	Ganska viktig	Inte särskilt viktig	Inte alls viktig	Ingen uppfattning	<b>a</b>	<input type="checkbox"/>	<input type="checkbox"/>	<input type="checkbox"/>	<input type="checkbox"/>	<input type="checkbox"/>	<b>b</b>	<input type="checkbox"/>	<input type="checkbox"/>	<input type="checkbox"/>	<input type="checkbox"/>	<input type="checkbox"/>	<b>c</b>	<input type="checkbox"/>	<input type="checkbox"/>	<input type="checkbox"/>	<input type="checkbox"/>	<input type="checkbox"/>	<b>d</b>	<input type="checkbox"/>	<input type="checkbox"/>	<input type="checkbox"/>	<input type="checkbox"/>	<input type="checkbox"/>	<b>e</b>	<input type="checkbox"/>	<input type="checkbox"/>	<input type="checkbox"/>	<input type="checkbox"/>	<input type="checkbox"/>	<b>f</b>	<input type="checkbox"/>	<input type="checkbox"/>	<input type="checkbox"/>	<input type="checkbox"/>	<input type="checkbox"/>	<b>g</b>	<input type="checkbox"/>	<input type="checkbox"/>	<input type="checkbox"/>	<input type="checkbox"/>	<input type="checkbox"/>	<b>h</b>	<input type="checkbox"/>	<input type="checkbox"/>	<input type="checkbox"/>	<input type="checkbox"/>	<input type="checkbox"/>	<b>i</b>	<input type="checkbox"/>	<input type="checkbox"/>	<input type="checkbox"/>	<input type="checkbox"/>	<input type="checkbox"/>		1	2	3	4	5
	Mycket viktig	Ganska viktig	Inte särskilt viktig	Inte alls viktig	Ingen uppfattning																																																														
<b>a</b>	<input type="checkbox"/>	<input type="checkbox"/>	<input type="checkbox"/>	<input type="checkbox"/>	<input type="checkbox"/>																																																														
<b>b</b>	<input type="checkbox"/>	<input type="checkbox"/>	<input type="checkbox"/>	<input type="checkbox"/>	<input type="checkbox"/>																																																														
<b>c</b>	<input type="checkbox"/>	<input type="checkbox"/>	<input type="checkbox"/>	<input type="checkbox"/>	<input type="checkbox"/>																																																														
<b>d</b>	<input type="checkbox"/>	<input type="checkbox"/>	<input type="checkbox"/>	<input type="checkbox"/>	<input type="checkbox"/>																																																														
<b>e</b>	<input type="checkbox"/>	<input type="checkbox"/>	<input type="checkbox"/>	<input type="checkbox"/>	<input type="checkbox"/>																																																														
<b>f</b>	<input type="checkbox"/>	<input type="checkbox"/>	<input type="checkbox"/>	<input type="checkbox"/>	<input type="checkbox"/>																																																														
<b>g</b>	<input type="checkbox"/>	<input type="checkbox"/>	<input type="checkbox"/>	<input type="checkbox"/>	<input type="checkbox"/>																																																														
<b>h</b>	<input type="checkbox"/>	<input type="checkbox"/>	<input type="checkbox"/>	<input type="checkbox"/>	<input type="checkbox"/>																																																														
<b>i</b>	<input type="checkbox"/>	<input type="checkbox"/>	<input type="checkbox"/>	<input type="checkbox"/>	<input type="checkbox"/>																																																														
	1	2	3	4	5																																																														

R1: - R2: - R3: 23 R4: - R5: - R6: - R7: -	<p><b>* f83 Här följer ett antal påståenden om Indien. Hur väl anser du att påståendena stämmer?</b></p> <p><b>Indien är ett land som:</b></p> <table border="0"> <tr> <td></td> <td>Instämmer helt</td> <td>Instämmer delvis</td> <td>Instämmer knappast</td> <td>Instämmer inte alls</td> <td>Ingen uppfattning</td> </tr> <tr> <td><b>a</b></td> <td><input type="checkbox"/></td> <td><input type="checkbox"/></td> <td><input type="checkbox"/></td> <td><input type="checkbox"/></td> <td><input type="checkbox"/></td> </tr> <tr> <td><b>b</b></td> <td><input type="checkbox"/></td> <td><input type="checkbox"/></td> <td><input type="checkbox"/></td> <td><input type="checkbox"/></td> <td><input type="checkbox"/></td> </tr> <tr> <td><b>c</b></td> <td><input type="checkbox"/></td> <td><input type="checkbox"/></td> <td><input type="checkbox"/></td> <td><input type="checkbox"/></td> <td><input type="checkbox"/></td> </tr> <tr> <td><b>d</b></td> <td><input type="checkbox"/></td> <td><input type="checkbox"/></td> <td><input type="checkbox"/></td> <td><input type="checkbox"/></td> <td><input type="checkbox"/></td> </tr> <tr> <td><b>e</b></td> <td><input type="checkbox"/></td> <td><input type="checkbox"/></td> <td><input type="checkbox"/></td> <td><input type="checkbox"/></td> <td><input type="checkbox"/></td> </tr> <tr> <td><b>f</b></td> <td><input type="checkbox"/></td> <td><input type="checkbox"/></td> <td><input type="checkbox"/></td> <td><input type="checkbox"/></td> <td><input type="checkbox"/></td> </tr> <tr> <td><b>g</b></td> <td><input type="checkbox"/></td> <td><input type="checkbox"/></td> <td><input type="checkbox"/></td> <td><input type="checkbox"/></td> <td><input type="checkbox"/></td> </tr> <tr> <td><b>h</b></td> <td><input type="checkbox"/></td> <td><input type="checkbox"/></td> <td><input type="checkbox"/></td> <td><input type="checkbox"/></td> <td><input type="checkbox"/></td> </tr> <tr> <td><b>i</b></td> <td><input type="checkbox"/></td> <td><input type="checkbox"/></td> <td><input type="checkbox"/></td> <td><input type="checkbox"/></td> <td><input type="checkbox"/></td> </tr> <tr> <td></td> <td>1</td> <td>2</td> <td>3</td> <td>4</td> <td>5</td> </tr> </table>		Instämmer helt	Instämmer delvis	Instämmer knappast	Instämmer inte alls	Ingen uppfattning	<b>a</b>	<input type="checkbox"/>	<input type="checkbox"/>	<input type="checkbox"/>	<input type="checkbox"/>	<input type="checkbox"/>	<b>b</b>	<input type="checkbox"/>	<input type="checkbox"/>	<input type="checkbox"/>	<input type="checkbox"/>	<input type="checkbox"/>	<b>c</b>	<input type="checkbox"/>	<input type="checkbox"/>	<input type="checkbox"/>	<input type="checkbox"/>	<input type="checkbox"/>	<b>d</b>	<input type="checkbox"/>	<input type="checkbox"/>	<input type="checkbox"/>	<input type="checkbox"/>	<input type="checkbox"/>	<b>e</b>	<input type="checkbox"/>	<input type="checkbox"/>	<input type="checkbox"/>	<input type="checkbox"/>	<input type="checkbox"/>	<b>f</b>	<input type="checkbox"/>	<input type="checkbox"/>	<input type="checkbox"/>	<input type="checkbox"/>	<input type="checkbox"/>	<b>g</b>	<input type="checkbox"/>	<input type="checkbox"/>	<input type="checkbox"/>	<input type="checkbox"/>	<input type="checkbox"/>	<b>h</b>	<input type="checkbox"/>	<input type="checkbox"/>	<input type="checkbox"/>	<input type="checkbox"/>	<input type="checkbox"/>	<b>i</b>	<input type="checkbox"/>	<input type="checkbox"/>	<input type="checkbox"/>	<input type="checkbox"/>	<input type="checkbox"/>		1	2	3	4	5
	Instämmer helt	Instämmer delvis	Instämmer knappast	Instämmer inte alls	Ingen uppfattning																																																														
<b>a</b>	<input type="checkbox"/>	<input type="checkbox"/>	<input type="checkbox"/>	<input type="checkbox"/>	<input type="checkbox"/>																																																														
<b>b</b>	<input type="checkbox"/>	<input type="checkbox"/>	<input type="checkbox"/>	<input type="checkbox"/>	<input type="checkbox"/>																																																														
<b>c</b>	<input type="checkbox"/>	<input type="checkbox"/>	<input type="checkbox"/>	<input type="checkbox"/>	<input type="checkbox"/>																																																														
<b>d</b>	<input type="checkbox"/>	<input type="checkbox"/>	<input type="checkbox"/>	<input type="checkbox"/>	<input type="checkbox"/>																																																														
<b>e</b>	<input type="checkbox"/>	<input type="checkbox"/>	<input type="checkbox"/>	<input type="checkbox"/>	<input type="checkbox"/>																																																														
<b>f</b>	<input type="checkbox"/>	<input type="checkbox"/>	<input type="checkbox"/>	<input type="checkbox"/>	<input type="checkbox"/>																																																														
<b>g</b>	<input type="checkbox"/>	<input type="checkbox"/>	<input type="checkbox"/>	<input type="checkbox"/>	<input type="checkbox"/>																																																														
<b>h</b>	<input type="checkbox"/>	<input type="checkbox"/>	<input type="checkbox"/>	<input type="checkbox"/>	<input type="checkbox"/>																																																														
<b>i</b>	<input type="checkbox"/>	<input type="checkbox"/>	<input type="checkbox"/>	<input type="checkbox"/>	<input type="checkbox"/>																																																														
	1	2	3	4	5																																																														

R1: - R2: - R3: 24 R4: - R5: - R6: - R7: -	<p><b>* f84 Här följer ett antal påståenden om Japan. Hur väl anser du att påståendena stämmer?</b></p> <p><b>Japan är ett land som:</b></p> <table border="0"> <tr> <td></td> <td>Instämmer helt</td> <td>Instämmer delvis</td> <td>Instämmer knappast</td> <td>Instämmer inte alls</td> <td>Ingen uppfattning</td> </tr> <tr> <td><b>a</b></td> <td><input type="checkbox"/></td> <td><input type="checkbox"/></td> <td><input type="checkbox"/></td> <td><input type="checkbox"/></td> <td><input type="checkbox"/></td> </tr> <tr> <td><b>b</b></td> <td><input type="checkbox"/></td> <td><input type="checkbox"/></td> <td><input type="checkbox"/></td> <td><input type="checkbox"/></td> <td><input type="checkbox"/></td> </tr> <tr> <td><b>c</b></td> <td><input type="checkbox"/></td> <td><input type="checkbox"/></td> <td><input type="checkbox"/></td> <td><input type="checkbox"/></td> <td><input type="checkbox"/></td> </tr> <tr> <td><b>d</b></td> <td><input type="checkbox"/></td> <td><input type="checkbox"/></td> <td><input type="checkbox"/></td> <td><input type="checkbox"/></td> <td><input type="checkbox"/></td> </tr> <tr> <td><b>e</b></td> <td><input type="checkbox"/></td> <td><input type="checkbox"/></td> <td><input type="checkbox"/></td> <td><input type="checkbox"/></td> <td><input type="checkbox"/></td> </tr> <tr> <td><b>f</b></td> <td><input type="checkbox"/></td> <td><input type="checkbox"/></td> <td><input type="checkbox"/></td> <td><input type="checkbox"/></td> <td><input type="checkbox"/></td> </tr> <tr> <td><b>g</b></td> <td><input type="checkbox"/></td> <td><input type="checkbox"/></td> <td><input type="checkbox"/></td> <td><input type="checkbox"/></td> <td><input type="checkbox"/></td> </tr> <tr> <td><b>h</b></td> <td><input type="checkbox"/></td> <td><input type="checkbox"/></td> <td><input type="checkbox"/></td> <td><input type="checkbox"/></td> <td><input type="checkbox"/></td> </tr> <tr> <td><b>i</b></td> <td><input type="checkbox"/></td> <td><input type="checkbox"/></td> <td><input type="checkbox"/></td> <td><input type="checkbox"/></td> <td><input type="checkbox"/></td> </tr> <tr> <td></td> <td>1</td> <td>2</td> <td>3</td> <td>4</td> <td>5</td> </tr> </table>		Instämmer helt	Instämmer delvis	Instämmer knappast	Instämmer inte alls	Ingen uppfattning	<b>a</b>	<input type="checkbox"/>	<input type="checkbox"/>	<input type="checkbox"/>	<input type="checkbox"/>	<input type="checkbox"/>	<b>b</b>	<input type="checkbox"/>	<input type="checkbox"/>	<input type="checkbox"/>	<input type="checkbox"/>	<input type="checkbox"/>	<b>c</b>	<input type="checkbox"/>	<input type="checkbox"/>	<input type="checkbox"/>	<input type="checkbox"/>	<input type="checkbox"/>	<b>d</b>	<input type="checkbox"/>	<input type="checkbox"/>	<input type="checkbox"/>	<input type="checkbox"/>	<input type="checkbox"/>	<b>e</b>	<input type="checkbox"/>	<input type="checkbox"/>	<input type="checkbox"/>	<input type="checkbox"/>	<input type="checkbox"/>	<b>f</b>	<input type="checkbox"/>	<input type="checkbox"/>	<input type="checkbox"/>	<input type="checkbox"/>	<input type="checkbox"/>	<b>g</b>	<input type="checkbox"/>	<input type="checkbox"/>	<input type="checkbox"/>	<input type="checkbox"/>	<input type="checkbox"/>	<b>h</b>	<input type="checkbox"/>	<input type="checkbox"/>	<input type="checkbox"/>	<input type="checkbox"/>	<input type="checkbox"/>	<b>i</b>	<input type="checkbox"/>	<input type="checkbox"/>	<input type="checkbox"/>	<input type="checkbox"/>	<input type="checkbox"/>		1	2	3	4	5
	Instämmer helt	Instämmer delvis	Instämmer knappast	Instämmer inte alls	Ingen uppfattning																																																														
<b>a</b>	<input type="checkbox"/>	<input type="checkbox"/>	<input type="checkbox"/>	<input type="checkbox"/>	<input type="checkbox"/>																																																														
<b>b</b>	<input type="checkbox"/>	<input type="checkbox"/>	<input type="checkbox"/>	<input type="checkbox"/>	<input type="checkbox"/>																																																														
<b>c</b>	<input type="checkbox"/>	<input type="checkbox"/>	<input type="checkbox"/>	<input type="checkbox"/>	<input type="checkbox"/>																																																														
<b>d</b>	<input type="checkbox"/>	<input type="checkbox"/>	<input type="checkbox"/>	<input type="checkbox"/>	<input type="checkbox"/>																																																														
<b>e</b>	<input type="checkbox"/>	<input type="checkbox"/>	<input type="checkbox"/>	<input type="checkbox"/>	<input type="checkbox"/>																																																														
<b>f</b>	<input type="checkbox"/>	<input type="checkbox"/>	<input type="checkbox"/>	<input type="checkbox"/>	<input type="checkbox"/>																																																														
<b>g</b>	<input type="checkbox"/>	<input type="checkbox"/>	<input type="checkbox"/>	<input type="checkbox"/>	<input type="checkbox"/>																																																														
<b>h</b>	<input type="checkbox"/>	<input type="checkbox"/>	<input type="checkbox"/>	<input type="checkbox"/>	<input type="checkbox"/>																																																														
<b>i</b>	<input type="checkbox"/>	<input type="checkbox"/>	<input type="checkbox"/>	<input type="checkbox"/>	<input type="checkbox"/>																																																														
	1	2	3	4	5																																																														

R1: -  
R2: -  
R3: 25  
R4: -  
R5: -  
R6: -  
R7: -

\* f85 Här följer ett antal påståenden om Kina. Hur väl anser du att påståendena stämmer?

Kina är ett land som:		Instämmer helt	Instämmer delvis	Instämmer knappast	Instämmer inte alls	Ingen uppfattning
a	Har en utvecklad ekonomi	<input type="checkbox"/>	<input type="checkbox"/>	<input type="checkbox"/>	<input type="checkbox"/>	<input type="checkbox"/>
b	Agerar ansvarsfullt internationellt	<input type="checkbox"/>	<input type="checkbox"/>	<input type="checkbox"/>	<input type="checkbox"/>	<input type="checkbox"/>
c	Sverige kan dra lärdomar av	<input type="checkbox"/>	<input type="checkbox"/>	<input type="checkbox"/>	<input type="checkbox"/>	<input type="checkbox"/>
d	Sverige bör samarbeta mer med	<input type="checkbox"/>	<input type="checkbox"/>	<input type="checkbox"/>	<input type="checkbox"/>	<input type="checkbox"/>
e	Respekterar demokratiska rättigheter	<input type="checkbox"/>	<input type="checkbox"/>	<input type="checkbox"/>	<input type="checkbox"/>	<input type="checkbox"/>
f	Jag skulle vilja besöka	<input type="checkbox"/>	<input type="checkbox"/>	<input type="checkbox"/>	<input type="checkbox"/>	<input type="checkbox"/>
g	Jag vill ska investera mer i Sverige	<input type="checkbox"/>	<input type="checkbox"/>	<input type="checkbox"/>	<input type="checkbox"/>	<input type="checkbox"/>
h	Kommer vara en viktig global aktör i framtiden	<input type="checkbox"/>	<input type="checkbox"/>	<input type="checkbox"/>	<input type="checkbox"/>	<input type="checkbox"/>
i	Som respekterar mänskliga rättigheter	<input type="checkbox"/>	<input type="checkbox"/>	<input type="checkbox"/>	<input type="checkbox"/>	<input type="checkbox"/>
		1	2	3	4	5

## OFFENTLIG SERVICE

\* f86 Hur nöjd är du med hur följande offentliga försäkringssystem fungerar?

R1: -  
R2: -  
R3: 16  
R4: -  
R5: -  
R6: -  
R7: -

	Mycket nöjd	Ganska nöjd	Varken nöjd eller missnöjd	Ganska missnöjd	Mycket missnöjd	Ingen uppfattning
a	Pensionssystemet	<input type="checkbox"/>	<input type="checkbox"/>	<input type="checkbox"/>	<input type="checkbox"/>	<input type="checkbox"/>
b	A-kassan	<input type="checkbox"/>	<input type="checkbox"/>	<input type="checkbox"/>	<input type="checkbox"/>	<input type="checkbox"/>
	Sjukförsäkringen:					
c	Sjukpenningen	<input type="checkbox"/>	<input type="checkbox"/>	<input type="checkbox"/>	<input type="checkbox"/>	<input type="checkbox"/>
d	Sjukersättningen	<input type="checkbox"/>	<input type="checkbox"/>	<input type="checkbox"/>	<input type="checkbox"/>	<input type="checkbox"/>
		1	2	3	4	5

\* f87 Har du under de senaste 12 månaderna för egen del eller närståendes räkning besökt något statligt servicekontor?

R1: -  
R2: -  
R3: -  
R4: 16  
R5: -  
R6: -  
R7: -

- aa Nej                       ab Ja, för egen del                       ac Ja, för närståendes räkning

Om ja, i vilken utsträckning instämmer du i följande påståenden om ditt senaste besök?

	Instämmer helt	Instämmer delvis	Instämmer knappast	Instämmer inte alls
b	Kontoret låg tillräckligt nära ditt hem	<input type="checkbox"/>	<input type="checkbox"/>	<input type="checkbox"/>
c	Du fick den hjälp du behövde för att lösa ditt ärende	<input type="checkbox"/>	<input type="checkbox"/>	<input type="checkbox"/>
d	Väntetiden var acceptabel	<input type="checkbox"/>	<input type="checkbox"/>	<input type="checkbox"/>
	1	2	3	4

\* f88 Hur tycker du att den verksamhet fungerar som bedrivs på följande områden i den region eller kommun där du bor?

R1: -  
R2: -  
R3: -  
R4: 17  
R5: -  
R6: -  
R7: -

	Känner ej till verksamheten	Mycket bra	Ganska bra	Varken bra eller dåligt	Ganska dåligt	Mycket dåligt	Ingen uppfattning
a	Grundskolan	<input type="checkbox"/>	<input type="checkbox"/>	<input type="checkbox"/>	<input type="checkbox"/>	<input type="checkbox"/>	<input type="checkbox"/>
b	Sjukvården	<input type="checkbox"/>	<input type="checkbox"/>	<input type="checkbox"/>	<input type="checkbox"/>	<input type="checkbox"/>	<input type="checkbox"/>
c	Äldreomsorgen	<input type="checkbox"/>	<input type="checkbox"/>	<input type="checkbox"/>	<input type="checkbox"/>	<input type="checkbox"/>	<input type="checkbox"/>
	9	1	2	3	4	5	6

R1: - R2: - R3: - R4: 18 R5: - R6: - R7: -	<b>f89 Allmänt sett, hur tycker du att den offentliga servicen har fungerat under <u>de senaste 12 månaderna</u> i:</b>						
		Mycket bra	Ganska bra	Varken bra eller dåligt	Ganska dåligt	Mycket dåligt	Ingen uppfattning
	<b>a</b> Den kommun där du bor	<input type="checkbox"/>	<input type="checkbox"/>	<input type="checkbox"/>	<input type="checkbox"/>	<input type="checkbox"/>	<input type="checkbox"/>
	<b>b</b> Den region där du bor	<input type="checkbox"/>	<input type="checkbox"/>	<input type="checkbox"/>	<input type="checkbox"/>	<input type="checkbox"/>	<input type="checkbox"/>
		<b>1</b>	<b>2</b>	<b>3</b>	<b>4</b>	<b>5</b>	<b>6</b>

R1: - R2: - R3: 17 R4: - R5: - R6: - R7: -	<b>* f90 Har du diskriminerats under de senaste 12 månaderna?</b>			
	<input type="checkbox"/> Ja, flera gånger	<input type="checkbox"/> Ja, någon gång	<input type="checkbox"/> Nej	→ Gå till fråga X
	<b>1</b>	<b>2</b>	<b>3</b>	

R1: - R2: - R3: 18 R4: - R5: - R6: - R7: -	<b>* f91 I vilket sammanhang diskriminerades du, och vilken diskrimineringsgrund tror du att det hade samband med? Flera alternativ kan uppges. Om inget alternativ passar, gå vidare till fråga X.</b>							
		Köns-överskridande	Etnisk	Religion eller annan trosuppfattning	Funktionsnedsättning	Sexuell läggning	Ålder	
	När jag sökte jobb	<input type="checkbox"/> aa	<input type="checkbox"/> ab	<input type="checkbox"/> ac	<input type="checkbox"/> ad	<input type="checkbox"/> ae	<input type="checkbox"/> af	<input type="checkbox"/> ag
	På min arbetsplats	<input type="checkbox"/> ba	<input type="checkbox"/> bb	<input type="checkbox"/> bc	<input type="checkbox"/> bd	<input type="checkbox"/> be	<input type="checkbox"/> bf	<input type="checkbox"/> bg
	I kontakt med hyresvärd, mäklare eller bostadsrättsförening	<input type="checkbox"/> ca	<input type="checkbox"/> cb	<input type="checkbox"/> cc	<input type="checkbox"/> cd	<input type="checkbox"/> ce	<input type="checkbox"/> cf	<input type="checkbox"/> cg
	Inom hälso- och sjukvården	<input type="checkbox"/> da	<input type="checkbox"/> db	<input type="checkbox"/> dc	<input type="checkbox"/> dd	<input type="checkbox"/> de	<input type="checkbox"/> df	<input type="checkbox"/> dg
	I kontakt med socialtjänsten	<input type="checkbox"/> ea	<input type="checkbox"/> eb	<input type="checkbox"/> ec	<input type="checkbox"/> ed	<input type="checkbox"/> ee	<input type="checkbox"/> ef	<input type="checkbox"/> eg
	Inom skolan, högskolan eller annan utbildning	<input type="checkbox"/> fa	<input type="checkbox"/> fb	<input type="checkbox"/> fc	<input type="checkbox"/> fd	<input type="checkbox"/> fe	<input type="checkbox"/> ff	<input type="checkbox"/> fg
	I kontakt med affär, restaurang, bank eller liknande	<input type="checkbox"/> ga	<input type="checkbox"/> gb	<input type="checkbox"/> gc	<input type="checkbox"/> gd	<input type="checkbox"/> ge	<input type="checkbox"/> gf	<input type="checkbox"/> gg
	I kollektivtrafiken	<input type="checkbox"/> ha	<input type="checkbox"/> hb	<input type="checkbox"/> hc	<input type="checkbox"/> hd	<input type="checkbox"/> he	<input type="checkbox"/> hf	<input type="checkbox"/> hg
	I kontakt med polis eller tull	<input type="checkbox"/> ia	<input type="checkbox"/> ib	<input type="checkbox"/> ic	<input type="checkbox"/> id	<input type="checkbox"/> ie	<input type="checkbox"/> if	<input type="checkbox"/> ig
	I annat sammanhang							
	...andisk.....	<input type="checkbox"/> ja	<input type="checkbox"/> jb	<input type="checkbox"/> jc	<input type="checkbox"/> jd	<input type="checkbox"/> je	<input type="checkbox"/> jf	<input type="checkbox"/> jg

R1: - R2: - R3: 19 R4: - R5: - R6: - R7: -	<b>* f92 Här följer ett antal påståenden om yrkeshögskolan (Yh). Vilken är din åsikt om vart och ett av dem? Yh-utbildningar...</b>					
		Instämmer helt	Instämmer delvis	Instämmer knappast	Instämmer inte alls	Ingen uppfattning
	<b>a</b> ... är nödvändiga för att tillgodose arbetsmarknadens kompetensbehov	<input type="checkbox"/>	<input type="checkbox"/>	<input type="checkbox"/>	<input type="checkbox"/>	<input type="checkbox"/>
	<b>b</b> ... ger goda möjligheter till anställning	<input type="checkbox"/>	<input type="checkbox"/>	<input type="checkbox"/>	<input type="checkbox"/>	<input type="checkbox"/>
	<b>c</b> ... ger förutsättningar att lätt byta yrkesbana	<input type="checkbox"/>	<input type="checkbox"/>	<input type="checkbox"/>	<input type="checkbox"/>	<input type="checkbox"/>
	<b>d</b> ... är en bra källa till kompetensutveckling	<input type="checkbox"/>	<input type="checkbox"/>	<input type="checkbox"/>	<input type="checkbox"/>	<input type="checkbox"/>
		<b>1</b>	<b>2</b>	<b>3</b>	<b>4</b>	<b>5</b>

R1: -  
R2: -  
R3: -  
R4: 22  
R5: -  
R6: -  
R7: -

\* f93 Här följer ett antal påståenden om Socialstyrelsens verksamhet. Vilken är din åsikt om vart och ett av dem?

		Instämmer helt	Instämmer delvis	Instämmer knappast	Instämmer inte alls	Ingen uppfattning
a	Socialstyrelsen har kompetens att sköta sitt arbete	<input type="checkbox"/>	<input type="checkbox"/>	<input type="checkbox"/>	<input type="checkbox"/>	<input type="checkbox"/>
b	Socialstyrelsen är en samhällsnyttig myndighet	<input type="checkbox"/>	<input type="checkbox"/>	<input type="checkbox"/>	<input type="checkbox"/>	<input type="checkbox"/>
c	Jag känner mig berörd av det arbete Socialstyrelsen gör	<input type="checkbox"/>	<input type="checkbox"/>	<input type="checkbox"/>	<input type="checkbox"/>	<input type="checkbox"/>
		1	2	3	4	5

## AKTIVITETER, INTRESSEN & VÄRDERINGAR

f94 Hur ofta har du under de senaste 12 månaderna gjort följande?

		Ingen gång	Någon gång under de senaste 12 månaderna	Någon gång i halvåret	Någon gång i kvartalet	Någon gång i månaden	Någon gång i veckan	Flera gånger i veckan
a	Motionerat/tränat	<input type="checkbox"/>	<input type="checkbox"/>	<input type="checkbox"/>	<input type="checkbox"/>	<input type="checkbox"/>	<input type="checkbox"/>	<input type="checkbox"/>
b	Varit ute i naturen/friluftsliv	<input type="checkbox"/>	<input type="checkbox"/>	<input type="checkbox"/>	<input type="checkbox"/>	<input type="checkbox"/>	<input type="checkbox"/>	<input type="checkbox"/>
c	Besökt restaurang/bar/pub på kvällstid	<input type="checkbox"/>	<input type="checkbox"/>	<input type="checkbox"/>	<input type="checkbox"/>	<input type="checkbox"/>	<input type="checkbox"/>	<input type="checkbox"/>
d	Åkt med kollektivtrafik	<input type="checkbox"/>	<input type="checkbox"/>	<input type="checkbox"/>	<input type="checkbox"/>	<input type="checkbox"/>	<input type="checkbox"/>	<input type="checkbox"/>
e	Kört bil	<input type="checkbox"/>	<input type="checkbox"/>	<input type="checkbox"/>	<input type="checkbox"/>	<input type="checkbox"/>	<input type="checkbox"/>	<input type="checkbox"/>
f	Cyklat	<input type="checkbox"/>	<input type="checkbox"/>	<input type="checkbox"/>	<input type="checkbox"/>	<input type="checkbox"/>	<input type="checkbox"/>	<input type="checkbox"/>
g	Spelat dator-/mobil-/tv-spel	<input type="checkbox"/>	<input type="checkbox"/>	<input type="checkbox"/>	<input type="checkbox"/>	<input type="checkbox"/>	<input type="checkbox"/>	<input type="checkbox"/>
h	Spelat på tips/trav/lotteri etc.	<input type="checkbox"/>	<input type="checkbox"/>	<input type="checkbox"/>	<input type="checkbox"/>	<input type="checkbox"/>	<input type="checkbox"/>	<input type="checkbox"/>
i	Sett på film	<input type="checkbox"/>	<input type="checkbox"/>	<input type="checkbox"/>	<input type="checkbox"/>	<input type="checkbox"/>	<input type="checkbox"/>	<input type="checkbox"/>
j	Läst någon bok	<input type="checkbox"/>	<input type="checkbox"/>	<input type="checkbox"/>	<input type="checkbox"/>	<input type="checkbox"/>	<input type="checkbox"/>	<input type="checkbox"/>
k	Sjungit i kör /spelat musikinstrument	<input type="checkbox"/>	<input type="checkbox"/>	<input type="checkbox"/>	<input type="checkbox"/>	<input type="checkbox"/>	<input type="checkbox"/>	<input type="checkbox"/>
l	Umgåtts med vänner	<input type="checkbox"/>	<input type="checkbox"/>	<input type="checkbox"/>	<input type="checkbox"/>	<input type="checkbox"/>	<input type="checkbox"/>	<input type="checkbox"/>
m	Diskuterat politik	<input type="checkbox"/>	<input type="checkbox"/>	<input type="checkbox"/>	<input type="checkbox"/>	<input type="checkbox"/>	<input type="checkbox"/>	<input type="checkbox"/>
n	Bett till Gud	<input type="checkbox"/>	<input type="checkbox"/>	<input type="checkbox"/>	<input type="checkbox"/>	<input type="checkbox"/>	<input type="checkbox"/>	<input type="checkbox"/>
o	Skänkt pengar till hjälporganisation	<input type="checkbox"/>	<input type="checkbox"/>	<input type="checkbox"/>	<input type="checkbox"/>	<input type="checkbox"/>	<input type="checkbox"/>	<input type="checkbox"/>
p	Druckit sprit/vin/starköl	<input type="checkbox"/>	<input type="checkbox"/>	<input type="checkbox"/>	<input type="checkbox"/>	<input type="checkbox"/>	<input type="checkbox"/>	<input type="checkbox"/>
q	Sett på tv-serie	<input type="checkbox"/>	<input type="checkbox"/>	<input type="checkbox"/>	<input type="checkbox"/>	<input type="checkbox"/>	<input type="checkbox"/>	<input type="checkbox"/>
r	Åkt elsparkcykel	<input type="checkbox"/>	<input type="checkbox"/>	<input type="checkbox"/>	<input type="checkbox"/>	<input type="checkbox"/>	<input type="checkbox"/>	<input type="checkbox"/>
s	Deltagit i demonstration	<input type="checkbox"/>	<input type="checkbox"/>	<input type="checkbox"/>	<input type="checkbox"/>	<input type="checkbox"/>	<input type="checkbox"/>	<input type="checkbox"/>
t	Rökt cigaretter	<input type="checkbox"/>	<input type="checkbox"/>	<input type="checkbox"/>	<input type="checkbox"/>	<input type="checkbox"/>	<input type="checkbox"/>	<input type="checkbox"/>
u	Snusat	<input type="checkbox"/>	<input type="checkbox"/>	<input type="checkbox"/>	<input type="checkbox"/>	<input type="checkbox"/>	<input type="checkbox"/>	<input type="checkbox"/>
v	Tittat på text-tv	<input type="checkbox"/>	<input type="checkbox"/>	<input type="checkbox"/>	<input type="checkbox"/>	<input type="checkbox"/>	<input type="checkbox"/>	<input type="checkbox"/>
w	Rest utomlands	<input type="checkbox"/>	<input type="checkbox"/>	<input type="checkbox"/>	<input type="checkbox"/>	<input type="checkbox"/>	<input type="checkbox"/>	<input type="checkbox"/>
x	Gått på bio	<input type="checkbox"/>	<input type="checkbox"/>	<input type="checkbox"/>	<input type="checkbox"/>	<input type="checkbox"/>	<input type="checkbox"/>	<input type="checkbox"/>
y	Gått på teater	<input type="checkbox"/>	<input type="checkbox"/>	<input type="checkbox"/>	<input type="checkbox"/>	<input type="checkbox"/>	<input type="checkbox"/>	<input type="checkbox"/>
z	Handlat med aktier	<input type="checkbox"/>	<input type="checkbox"/>	<input type="checkbox"/>	<input type="checkbox"/>	<input type="checkbox"/>	<input type="checkbox"/>	<input type="checkbox"/>
* aa	Storhandlat alkohol utomlands	<input type="checkbox"/>	<input type="checkbox"/>	<input type="checkbox"/>	<input type="checkbox"/>	<input type="checkbox"/>	<input type="checkbox"/>	<input type="checkbox"/>
* ab	Druckit dig berusad	<input type="checkbox"/>	<input type="checkbox"/>	<input type="checkbox"/>	<input type="checkbox"/>	<input type="checkbox"/>	<input type="checkbox"/>	<input type="checkbox"/>
ac	Besökt idrottsevenemang	<input type="checkbox"/>	<input type="checkbox"/>	<input type="checkbox"/>	<input type="checkbox"/>	<input type="checkbox"/>	<input type="checkbox"/>	<input type="checkbox"/>
* ad	Besökt bibliotek	<input type="checkbox"/>	<input type="checkbox"/>	<input type="checkbox"/>	<input type="checkbox"/>	<input type="checkbox"/>	<input type="checkbox"/>	<input type="checkbox"/>
ae	Lyssnat på musik	<input type="checkbox"/>	<input type="checkbox"/>	<input type="checkbox"/>	<input type="checkbox"/>	<input type="checkbox"/>	<input type="checkbox"/>	<input type="checkbox"/>
af	Gått i terapi	<input type="checkbox"/>	<input type="checkbox"/>	<input type="checkbox"/>	<input type="checkbox"/>	<input type="checkbox"/>	<input type="checkbox"/>	<input type="checkbox"/>
		1	2	3	4	5	6	7

R1: 25  
R2: 24  
R3: 27  
R4: 24  
R5: 27  
R6: 25-26  
R7: 32

R1: a-h, j-p

R2: a-c, g-h, j, l-n, p-q, s-w

R3: a-c, g-h, j-n, p, x, z-ab, ae-af

R4: a-h, j, l-n, ag-ak

R5: a-f, l-m, o, y, ad-ae, al-au, ax-az

R6: a-c, g-j, l-o, r, x-y, ac-ae, aq, at, av-aw, ba-bb

R7: a-c, g-h, j, l-n, p-q, s, bw



forts. f94 Hur ofta har du under de senaste 12 månaderna gjort följande?

		Ingen gång	Någon gång under de senaste 12 månaderna	Någon gång i halvåret	Någon gång i kvartalet	Någon gång i månaden	Någon gång i veckan	Flera gånger i veckan
<b>ag</b>	Besökt gudstjänst eller religiöst möte	<input type="checkbox"/>	<input type="checkbox"/>	<input type="checkbox"/>	<input type="checkbox"/>	<input type="checkbox"/>	<input type="checkbox"/>	<input type="checkbox"/>
<b>ah</b>	Ridit	<input type="checkbox"/>	<input type="checkbox"/>	<input type="checkbox"/>	<input type="checkbox"/>	<input type="checkbox"/>	<input type="checkbox"/>	<input type="checkbox"/>
<b>ai</b>	Bakat/syltat/saftat	<input type="checkbox"/>	<input type="checkbox"/>	<input type="checkbox"/>	<input type="checkbox"/>	<input type="checkbox"/>	<input type="checkbox"/>	<input type="checkbox"/>
<b>aj</b>	Bjudit hem någon på middag	<input type="checkbox"/>	<input type="checkbox"/>	<input type="checkbox"/>	<input type="checkbox"/>	<input type="checkbox"/>	<input type="checkbox"/>	<input type="checkbox"/>
<b>ak</b>	Mekat med eller vårdat bil/mc/moped	<input type="checkbox"/>	<input type="checkbox"/>	<input type="checkbox"/>	<input type="checkbox"/>	<input type="checkbox"/>	<input type="checkbox"/>	<input type="checkbox"/>
<b>al</b>	Kontaktat en politiker	<input type="checkbox"/>	<input type="checkbox"/>	<input type="checkbox"/>	<input type="checkbox"/>	<input type="checkbox"/>	<input type="checkbox"/>	<input type="checkbox"/>
<b>am</b>	Läst tryckt bok	<input type="checkbox"/>	<input type="checkbox"/>	<input type="checkbox"/>	<input type="checkbox"/>	<input type="checkbox"/>	<input type="checkbox"/>	<input type="checkbox"/>
<b>an</b>	Besökt museum	<input type="checkbox"/>	<input type="checkbox"/>	<input type="checkbox"/>	<input type="checkbox"/>	<input type="checkbox"/>	<input type="checkbox"/>	<input type="checkbox"/>
<b>ao</b>	Arbetat ideellt/volontärbet	<input type="checkbox"/>	<input type="checkbox"/>	<input type="checkbox"/>	<input type="checkbox"/>	<input type="checkbox"/>	<input type="checkbox"/>	<input type="checkbox"/>
* <b>ap</b>	Läst högt ur bok/tidning för något barn	<input type="checkbox"/>	<input type="checkbox"/>	<input type="checkbox"/>	<input type="checkbox"/>	<input type="checkbox"/>	<input type="checkbox"/>	<input type="checkbox"/>
* <b>aq</b>	Ätit kött	<input type="checkbox"/>	<input type="checkbox"/>	<input type="checkbox"/>	<input type="checkbox"/>	<input type="checkbox"/>	<input type="checkbox"/>	<input type="checkbox"/>
<b>ar</b>	Skrivit under en namnsamling	<input type="checkbox"/>	<input type="checkbox"/>	<input type="checkbox"/>	<input type="checkbox"/>	<input type="checkbox"/>	<input type="checkbox"/>	<input type="checkbox"/>
* <b>as</b>	Lyssnat på ljudbok	<input type="checkbox"/>	<input type="checkbox"/>	<input type="checkbox"/>	<input type="checkbox"/>	<input type="checkbox"/>	<input type="checkbox"/>	<input type="checkbox"/>
* <b>at</b>	Läst någon e-bok	<input type="checkbox"/>	<input type="checkbox"/>	<input type="checkbox"/>	<input type="checkbox"/>	<input type="checkbox"/>	<input type="checkbox"/>	<input type="checkbox"/>
<b>au</b>	Gått på musikal	<input type="checkbox"/>	<input type="checkbox"/>	<input type="checkbox"/>	<input type="checkbox"/>	<input type="checkbox"/>	<input type="checkbox"/>	<input type="checkbox"/>
<b>av</b>	Gått på klassisk konsert/opera	<input type="checkbox"/>	<input type="checkbox"/>	<input type="checkbox"/>	<input type="checkbox"/>	<input type="checkbox"/>	<input type="checkbox"/>	<input type="checkbox"/>
<b>aw</b>	Gått på rock-/popkonsert	<input type="checkbox"/>	<input type="checkbox"/>	<input type="checkbox"/>	<input type="checkbox"/>	<input type="checkbox"/>	<input type="checkbox"/>	<input type="checkbox"/>
* <b>ax</b>	Använt studie-/arbetsplats på bibliotek	<input type="checkbox"/>	<input type="checkbox"/>	<input type="checkbox"/>	<input type="checkbox"/>	<input type="checkbox"/>	<input type="checkbox"/>	<input type="checkbox"/>
* <b>ay</b>	Frågat bibliotekarie om hjälp	<input type="checkbox"/>	<input type="checkbox"/>	<input type="checkbox"/>	<input type="checkbox"/>	<input type="checkbox"/>	<input type="checkbox"/>	<input type="checkbox"/>
* <b>az</b>	Tagit del av evenemang på bibliotek	<input type="checkbox"/>	<input type="checkbox"/>	<input type="checkbox"/>	<input type="checkbox"/>	<input type="checkbox"/>	<input type="checkbox"/>	<input type="checkbox"/>
* <b>ba</b>	Använt bil från bilpool	<input type="checkbox"/>	<input type="checkbox"/>	<input type="checkbox"/>	<input type="checkbox"/>	<input type="checkbox"/>	<input type="checkbox"/>	<input type="checkbox"/>
* <b>bb</b>	Gått på hemslojdsmarknad/-utställning	<input type="checkbox"/>	<input type="checkbox"/>	<input type="checkbox"/>	<input type="checkbox"/>	<input type="checkbox"/>	<input type="checkbox"/>	<input type="checkbox"/>
* <b>bc</b>	Sysslat med handarbete/hantverk	<input type="checkbox"/>	<input type="checkbox"/>	<input type="checkbox"/>	<input type="checkbox"/>	<input type="checkbox"/>	<input type="checkbox"/>	<input type="checkbox"/>
* <b>bd</b>	Bunkrat mat/dagligvaror	<input type="checkbox"/>	<input type="checkbox"/>	<input type="checkbox"/>	<input type="checkbox"/>	<input type="checkbox"/>	<input type="checkbox"/>	<input type="checkbox"/>
<b>be</b>	Köpt present åt någon	<input type="checkbox"/>	<input type="checkbox"/>	<input type="checkbox"/>	<input type="checkbox"/>	<input type="checkbox"/>	<input type="checkbox"/>	<input type="checkbox"/>
<b>bf</b>	Spelat i teater, deltagit i lajv etc.	<input type="checkbox"/>	<input type="checkbox"/>	<input type="checkbox"/>	<input type="checkbox"/>	<input type="checkbox"/>	<input type="checkbox"/>	<input type="checkbox"/>
<b>bg</b>	Gått på dansföreställning	<input type="checkbox"/>	<input type="checkbox"/>	<input type="checkbox"/>	<input type="checkbox"/>	<input type="checkbox"/>	<input type="checkbox"/>	<input type="checkbox"/>
<b>bh</b>	Tecknat/målat	<input type="checkbox"/>	<input type="checkbox"/>	<input type="checkbox"/>	<input type="checkbox"/>	<input type="checkbox"/>	<input type="checkbox"/>	<input type="checkbox"/>
<b>bi</b>	Skrivit dagbok/poesi	<input type="checkbox"/>	<input type="checkbox"/>	<input type="checkbox"/>	<input type="checkbox"/>	<input type="checkbox"/>	<input type="checkbox"/>	<input type="checkbox"/>
<b>bj</b>	Sjungit i kör	<input type="checkbox"/>	<input type="checkbox"/>	<input type="checkbox"/>	<input type="checkbox"/>	<input type="checkbox"/>	<input type="checkbox"/>	<input type="checkbox"/>
<b>bk</b>	Spelat musikinstrument	<input type="checkbox"/>	<input type="checkbox"/>	<input type="checkbox"/>	<input type="checkbox"/>	<input type="checkbox"/>	<input type="checkbox"/>	<input type="checkbox"/>
<b>bl</b>	Dansat	<input type="checkbox"/>	<input type="checkbox"/>	<input type="checkbox"/>	<input type="checkbox"/>	<input type="checkbox"/>	<input type="checkbox"/>	<input type="checkbox"/>
<b>bm</b>	Fotograferat/filmat	<input type="checkbox"/>	<input type="checkbox"/>	<input type="checkbox"/>	<input type="checkbox"/>	<input type="checkbox"/>	<input type="checkbox"/>	<input type="checkbox"/>
<b>bn</b>	Lyssnat på ljudbok/talbok	<input type="checkbox"/>	<input type="checkbox"/>	<input type="checkbox"/>	<input type="checkbox"/>	<input type="checkbox"/>	<input type="checkbox"/>	<input type="checkbox"/>
<b>bo</b>	Gått på museum	<input type="checkbox"/>	<input type="checkbox"/>	<input type="checkbox"/>	<input type="checkbox"/>	<input type="checkbox"/>	<input type="checkbox"/>	<input type="checkbox"/>
<b>bp</b>	Gått på konstutställning	<input type="checkbox"/>	<input type="checkbox"/>	<input type="checkbox"/>	<input type="checkbox"/>	<input type="checkbox"/>	<input type="checkbox"/>	<input type="checkbox"/>
<b>bq</b>	Deltagit i studiecirkel/kursverksamhet	<input type="checkbox"/>	<input type="checkbox"/>	<input type="checkbox"/>	<input type="checkbox"/>	<input type="checkbox"/>	<input type="checkbox"/>	<input type="checkbox"/>
<b>br</b>	Besökt historisk sevärdighet/byggnad	<input type="checkbox"/>	<input type="checkbox"/>	<input type="checkbox"/>	<input type="checkbox"/>	<input type="checkbox"/>	<input type="checkbox"/>	<input type="checkbox"/>
<b>bs</b>	Besökt fornminne	<input type="checkbox"/>	<input type="checkbox"/>	<input type="checkbox"/>	<input type="checkbox"/>	<input type="checkbox"/>	<input type="checkbox"/>	<input type="checkbox"/>
<b>bt</b>	Sett på tv-serier	<input type="checkbox"/>	<input type="checkbox"/>	<input type="checkbox"/>	<input type="checkbox"/>	<input type="checkbox"/>	<input type="checkbox"/>	<input type="checkbox"/>
<b>bu</b>	Spelat brädspel	<input type="checkbox"/>	<input type="checkbox"/>	<input type="checkbox"/>	<input type="checkbox"/>	<input type="checkbox"/>	<input type="checkbox"/>	<input type="checkbox"/>
<b>bv</b>	Sett på föreställning/konsert digitalt	<input type="checkbox"/>	<input type="checkbox"/>	<input type="checkbox"/>	<input type="checkbox"/>	<input type="checkbox"/>	<input type="checkbox"/>	<input type="checkbox"/>
<b>bw</b>	Bastat	<input type="checkbox"/>	<input type="checkbox"/>	<input type="checkbox"/>	<input type="checkbox"/>	<input type="checkbox"/>	<input type="checkbox"/>	<input type="checkbox"/>
		<b>1</b>	<b>2</b>	<b>3</b>	<b>4</b>	<b>5</b>	<b>6</b>	<b>7</b>

\* f95 Hur intresserad är du i allmänhet av följande?

		Extremt intresserad	Mycket intresserad	Ganska intresserad	Inte särskilt intresserad	Inte alls intresserad
R1: -	a	<input type="checkbox"/>	<input type="checkbox"/>	<input type="checkbox"/>	<input type="checkbox"/>	<input type="checkbox"/>
R2: -	b	<input type="checkbox"/>	<input type="checkbox"/>	<input type="checkbox"/>	<input type="checkbox"/>	<input type="checkbox"/>
R3: -	c	<input type="checkbox"/>	<input type="checkbox"/>	<input type="checkbox"/>	<input type="checkbox"/>	<input type="checkbox"/>
R4: -	d	<input type="checkbox"/>	<input type="checkbox"/>	<input type="checkbox"/>	<input type="checkbox"/>	<input type="checkbox"/>
R5: -	e	<input type="checkbox"/>	<input type="checkbox"/>	<input type="checkbox"/>	<input type="checkbox"/>	<input type="checkbox"/>
R6: 27	f	<input type="checkbox"/>	<input type="checkbox"/>	<input type="checkbox"/>	<input type="checkbox"/>	<input type="checkbox"/>
R7: -	g	<input type="checkbox"/>	<input type="checkbox"/>	<input type="checkbox"/>	<input type="checkbox"/>	<input type="checkbox"/>
	h	<input type="checkbox"/>	<input type="checkbox"/>	<input type="checkbox"/>	<input type="checkbox"/>	<input type="checkbox"/>
	i	<input type="checkbox"/>	<input type="checkbox"/>	<input type="checkbox"/>	<input type="checkbox"/>	<input type="checkbox"/>
	j	<input type="checkbox"/>	<input type="checkbox"/>	<input type="checkbox"/>	<input type="checkbox"/>	<input type="checkbox"/>
	k	<input type="checkbox"/>	<input type="checkbox"/>	<input type="checkbox"/>	<input type="checkbox"/>	<input type="checkbox"/>
	l	<input type="checkbox"/>	<input type="checkbox"/>	<input type="checkbox"/>	<input type="checkbox"/>	<input type="checkbox"/>
		1	2	3	4	5

\* f96 Om du läst böcker under de senaste 12 månaderna, varifrån har du fått dina boktips?

		Aldrig	Ibland	Ofta
R1: -	i	<input type="checkbox"/> Har inte läst någon bok under de senaste 12 månaderna		
R2: -	a	<input type="checkbox"/>	<input type="checkbox"/>	<input type="checkbox"/>
R3: -	b	<input type="checkbox"/>	<input type="checkbox"/>	<input type="checkbox"/>
R4: -	c	<input type="checkbox"/>	<input type="checkbox"/>	<input type="checkbox"/>
R5: 28	d	<input type="checkbox"/>	<input type="checkbox"/>	<input type="checkbox"/>
R6: -	e	<input type="checkbox"/>	<input type="checkbox"/>	<input type="checkbox"/>
R7: -	f	<input type="checkbox"/>	<input type="checkbox"/>	<input type="checkbox"/>
	g	<input type="checkbox"/>	<input type="checkbox"/>	<input type="checkbox"/>
	h	<input type="checkbox"/>	<input type="checkbox"/>	<input type="checkbox"/>
		1	2	3

\* f97 En genomsnittlig månad, ungefär hur mycket pengar lägger du på följande varor? Räkna även inköp via internet.

		Inga pengar alls	Upp till 500 kronor	501– 1 000 kronor	1 001– 2 000 kronor	2 001– 4 000 kronor	4 001– 6 000 kronor	Mer än 6 000 kronor
R1: -	a	<input type="checkbox"/>	<input type="checkbox"/>	<input type="checkbox"/>	<input type="checkbox"/>	<input type="checkbox"/>	<input type="checkbox"/>	<input type="checkbox"/>
R2: -	b	<input type="checkbox"/>	<input type="checkbox"/>	<input type="checkbox"/>	<input type="checkbox"/>	<input type="checkbox"/>	<input type="checkbox"/>	<input type="checkbox"/>
R3: -	c	<input type="checkbox"/>	<input type="checkbox"/>	<input type="checkbox"/>	<input type="checkbox"/>	<input type="checkbox"/>	<input type="checkbox"/>	<input type="checkbox"/>
R4: -	d	<input type="checkbox"/>	<input type="checkbox"/>	<input type="checkbox"/>	<input type="checkbox"/>	<input type="checkbox"/>	<input type="checkbox"/>	<input type="checkbox"/>
R5: -		1	2	3	4	5	6	7
R6: 30								
R7: -								

\* f98 Hur ofta har du under de senaste 12 månaderna gjort något av följande?

R1: -  
R2: -  
R3: -  
R4: -  
R5: -  
R6: 31  
R7: -

	Ingen gång	Någon gång de senaste 12 mån	Någon gång i halvåret	Någon gång i kvartalet	Någon gång i månaden	Någon gång i veckan	Flera gånger i veckan
a Köpt kravmärkt mat/livsmedel	<input type="checkbox"/>	<input type="checkbox"/>	<input type="checkbox"/>	<input type="checkbox"/>	<input type="checkbox"/>	<input type="checkbox"/>	<input type="checkbox"/>
b Köpt kläder till dig själv	<input type="checkbox"/>	<input type="checkbox"/>	<input type="checkbox"/>	<input type="checkbox"/>	<input type="checkbox"/>	<input type="checkbox"/>	<input type="checkbox"/>
c Köpt mat till ditt hushåll	<input type="checkbox"/>	<input type="checkbox"/>	<input type="checkbox"/>	<input type="checkbox"/>	<input type="checkbox"/>	<input type="checkbox"/>	<input type="checkbox"/>
d Handlat second hand/begagnat	<input type="checkbox"/>	<input type="checkbox"/>	<input type="checkbox"/>	<input type="checkbox"/>	<input type="checkbox"/>	<input type="checkbox"/>	<input type="checkbox"/>
e Köpt hemelektronik	<input type="checkbox"/>	<input type="checkbox"/>	<input type="checkbox"/>	<input type="checkbox"/>	<input type="checkbox"/>	<input type="checkbox"/>	<input type="checkbox"/>
f Köpt inredning/möbler	<input type="checkbox"/>	<input type="checkbox"/>	<input type="checkbox"/>	<input type="checkbox"/>	<input type="checkbox"/>	<input type="checkbox"/>	<input type="checkbox"/>
g Köpt mer än du egentligen hade råd med	<input type="checkbox"/>	<input type="checkbox"/>	<input type="checkbox"/>	<input type="checkbox"/>	<input type="checkbox"/>	<input type="checkbox"/>	<input type="checkbox"/>
h Prutat/förhandlat om priset på en vara/tjänst	<input type="checkbox"/>	<input type="checkbox"/>	<input type="checkbox"/>	<input type="checkbox"/>	<input type="checkbox"/>	<input type="checkbox"/>	<input type="checkbox"/>
i Köpt något till dig själv för att få dig att må bättre	<input type="checkbox"/>	<input type="checkbox"/>	<input type="checkbox"/>	<input type="checkbox"/>	<input type="checkbox"/>	<input type="checkbox"/>	<input type="checkbox"/>
j Lämnat in kläder eller prylar på reparation	<input type="checkbox"/>	<input type="checkbox"/>	<input type="checkbox"/>	<input type="checkbox"/>	<input type="checkbox"/>	<input type="checkbox"/>	<input type="checkbox"/>
k Skjutit upp betalning av vara/tjänst (köp nu betala sen)	<input type="checkbox"/>	<input type="checkbox"/>	<input type="checkbox"/>	<input type="checkbox"/>	<input type="checkbox"/>	<input type="checkbox"/>	<input type="checkbox"/>
l Tillbringat minst 1 timme på ett köpcentrum	<input type="checkbox"/>	<input type="checkbox"/>	<input type="checkbox"/>	<input type="checkbox"/>	<input type="checkbox"/>	<input type="checkbox"/>	<input type="checkbox"/>
m Handlat mat/livsmedel i butik	<input type="checkbox"/>	<input type="checkbox"/>	<input type="checkbox"/>	<input type="checkbox"/>	<input type="checkbox"/>	<input type="checkbox"/>	<input type="checkbox"/>
n Köpt/beställt mat/matkasse på internet	<input type="checkbox"/>	<input type="checkbox"/>	<input type="checkbox"/>	<input type="checkbox"/>	<input type="checkbox"/>	<input type="checkbox"/>	<input type="checkbox"/>
o Köpt/beställt kläder på internet	<input type="checkbox"/>	<input type="checkbox"/>	<input type="checkbox"/>	<input type="checkbox"/>	<input type="checkbox"/>	<input type="checkbox"/>	<input type="checkbox"/>
p Köpt/beställt hemelektronik på internet	<input type="checkbox"/>	<input type="checkbox"/>	<input type="checkbox"/>	<input type="checkbox"/>	<input type="checkbox"/>	<input type="checkbox"/>	<input type="checkbox"/>
q Köpt/beställt inredning/möbler på internet	<input type="checkbox"/>	<input type="checkbox"/>	<input type="checkbox"/>	<input type="checkbox"/>	<input type="checkbox"/>	<input type="checkbox"/>	<input type="checkbox"/>
	<b>1</b>	<b>2</b>	<b>3</b>	<b>4</b>	<b>5</b>	<b>6</b>	<b>7</b>

R1: -  
R2: -  
R3: -  
R4: -  
R5: -  
R6: 32  
R7: -

\* f99 När du köper något av följande varor, hur ofta väljer du ett alternativ med lägre klimatpåverkan?

	Aldrig	Sällan	Ibland	Ofta	Alltid
a Mat	<input type="checkbox"/>	<input type="checkbox"/>	<input type="checkbox"/>	<input type="checkbox"/>	<input type="checkbox"/>
b Kläder	<input type="checkbox"/>	<input type="checkbox"/>	<input type="checkbox"/>	<input type="checkbox"/>	<input type="checkbox"/>
	<b>1</b>	<b>2</b>	<b>3</b>	<b>4</b>	<b>5</b>

R1: -  
R2: -  
R3: 26  
R4: 26  
R5: 26  
R6: -  
R7: -

f100 Tror du på Gud?

Ja  Nej  
**1** **2**

R1: -  
R2: 30  
R3: -  
R4: -  
R5: -  
R6: -  
R7: -

\* f101 Vilka av följande byggnadsmaterial förknippar du med klassisk respektive modern/modernistisk arkitektur?

	Sten	Tegel	Trä	Glas	Betong	Stål	Metall	Komposit material	Puts/stuck/stuckatur	Annat material
Klassisk	<input type="checkbox"/> ka	<input type="checkbox"/> kb	<input type="checkbox"/> kc	<input type="checkbox"/> kd	<input type="checkbox"/> ke	<input type="checkbox"/> kf	<input type="checkbox"/> kg	<input type="checkbox"/> kh	<input type="checkbox"/> ki	<input type="checkbox"/> kj
Modern/modernistisk	<input type="checkbox"/> ma	<input type="checkbox"/> mb	<input type="checkbox"/> mc	<input type="checkbox"/> md	<input type="checkbox"/> me	<input type="checkbox"/> mf	<input type="checkbox"/> mg	<input type="checkbox"/> mh	<input type="checkbox"/> mi	<input type="checkbox"/> mj

R1: - R2: 31 R3: - R4: - R5: - R6: - R7: -	<p><b>* f102 När det kommer till arkitektur, vilken typ av arkitektur föredrar du?</b></p> <table border="0"> <tr> <td>Klassisk arkitektur</td> <td>Modern/modernistisk arkitektur</td> <td>Annan arkitektur</td> </tr> <tr> <td style="text-align: center;"><input type="checkbox"/> 1</td> <td style="text-align: center;"><input type="checkbox"/> 2</td> <td style="text-align: center;"><input type="checkbox"/> 3</td> </tr> </table>	Klassisk arkitektur	Modern/modernistisk arkitektur	Annan arkitektur	<input type="checkbox"/> 1	<input type="checkbox"/> 2	<input type="checkbox"/> 3
Klassisk arkitektur	Modern/modernistisk arkitektur	Annan arkitektur					
<input type="checkbox"/> 1	<input type="checkbox"/> 2	<input type="checkbox"/> 3					

R1: - R2: - R3: 31 R4: - R5: - R6: - R7: -	<p><b>* f103 Har du efter att kriget i Ukraina inleddes i februari 2022...</b></p> <table border="0"> <tr> <td></td> <td style="text-align: right;">Ja</td> <td style="text-align: right;">Nej</td> </tr> <tr> <td><b>a</b> ... funderat över din hemberedskap för att klara dig utan samhällets hjälp i en vecka</td> <td style="text-align: center;"><input type="checkbox"/></td> <td style="text-align: center;"><input type="checkbox"/></td> </tr> <tr> <td><b>b</b> ... uppmärksammat nyheter om hemberedskap</td> <td style="text-align: center;"><input type="checkbox"/></td> <td style="text-align: center;"><input type="checkbox"/></td> </tr> <tr> <td><b>c</b> ... själv sökt efter information om hemberedskap</td> <td style="text-align: center;"><input type="checkbox"/></td> <td style="text-align: center;"><input type="checkbox"/></td> </tr> <tr> <td><b>d</b> ... läst MSB-broschyren ”Om krisen eller kriget kommer”</td> <td style="text-align: center;"><input type="checkbox"/></td> <td style="text-align: center;"><input type="checkbox"/></td> </tr> <tr> <td><b>e</b> ... diskuterat hemberedskap med människor i din omgivning</td> <td style="text-align: center;"><input type="checkbox"/></td> <td style="text-align: center;"><input type="checkbox"/></td> </tr> <tr> <td><b>f</b> ... deltagit i någon form av utbildning eller arrangemang om hemberedskap</td> <td style="text-align: center;"><input type="checkbox"/></td> <td style="text-align: center;"><input type="checkbox"/></td> </tr> <tr> <td><b>g</b> ... medvetet införskaffat prylar för att förbättra din hemberedskap</td> <td style="text-align: center;"><input type="checkbox"/> 1</td> <td style="text-align: center;"><input type="checkbox"/> 2</td> </tr> </table>		Ja	Nej	<b>a</b> ... funderat över din hemberedskap för att klara dig utan samhällets hjälp i en vecka	<input type="checkbox"/>	<input type="checkbox"/>	<b>b</b> ... uppmärksammat nyheter om hemberedskap	<input type="checkbox"/>	<input type="checkbox"/>	<b>c</b> ... själv sökt efter information om hemberedskap	<input type="checkbox"/>	<input type="checkbox"/>	<b>d</b> ... läst MSB-broschyren ”Om krisen eller kriget kommer”	<input type="checkbox"/>	<input type="checkbox"/>	<b>e</b> ... diskuterat hemberedskap med människor i din omgivning	<input type="checkbox"/>	<input type="checkbox"/>	<b>f</b> ... deltagit i någon form av utbildning eller arrangemang om hemberedskap	<input type="checkbox"/>	<input type="checkbox"/>	<b>g</b> ... medvetet införskaffat prylar för att förbättra din hemberedskap	<input type="checkbox"/> 1	<input type="checkbox"/> 2
	Ja	Nej																							
<b>a</b> ... funderat över din hemberedskap för att klara dig utan samhällets hjälp i en vecka	<input type="checkbox"/>	<input type="checkbox"/>																							
<b>b</b> ... uppmärksammat nyheter om hemberedskap	<input type="checkbox"/>	<input type="checkbox"/>																							
<b>c</b> ... själv sökt efter information om hemberedskap	<input type="checkbox"/>	<input type="checkbox"/>																							
<b>d</b> ... läst MSB-broschyren ”Om krisen eller kriget kommer”	<input type="checkbox"/>	<input type="checkbox"/>																							
<b>e</b> ... diskuterat hemberedskap med människor i din omgivning	<input type="checkbox"/>	<input type="checkbox"/>																							
<b>f</b> ... deltagit i någon form av utbildning eller arrangemang om hemberedskap	<input type="checkbox"/>	<input type="checkbox"/>																							
<b>g</b> ... medvetet införskaffat prylar för att förbättra din hemberedskap	<input type="checkbox"/> 1	<input type="checkbox"/> 2																							

R1: - R2: - R3: 34 R4: - R5: - R6: - R7: -	<p><b>f104 Allmänt sett, vilken inställning har du till följande världsreligioner/trosuppfattningar?</b></p> <table border="0"> <tr> <td></td> <td style="text-align: center;"> <div style="border: 1px solid black; border-radius: 50%; padding: 5px; display: inline-block;">Mycket negativ</div> ↓         </td> <td></td> <td></td> <td></td> <td></td> <td style="text-align: center;"> <div style="border: 1px solid black; border-radius: 50%; padding: 5px; display: inline-block;">Varken positiv eller negativ</div> ↓         </td> <td></td> <td></td> <td></td> <td></td> <td style="text-align: center;"> <div style="border: 1px solid black; border-radius: 50%; padding: 5px; display: inline-block;">Mycket positiv</div> ↓         </td> </tr> <tr> <td></td> <td style="text-align: center;">0</td> <td style="text-align: center;">1</td> <td style="text-align: center;">2</td> <td style="text-align: center;">3</td> <td style="text-align: center;">4</td> <td style="text-align: center;">5</td> <td style="text-align: center;">6</td> <td style="text-align: center;">7</td> <td style="text-align: center;">8</td> <td style="text-align: center;">9</td> <td style="text-align: center;">10</td> <td></td> </tr> <tr> <td><b>a</b> Kristendom</td> <td style="text-align: center;"><input type="checkbox"/></td> <td style="text-align: center;"><input type="checkbox"/></td> <td style="text-align: center;"><input type="checkbox"/></td> <td style="text-align: center;"><input type="checkbox"/></td> <td style="text-align: center;"><input type="checkbox"/></td> <td style="text-align: center;"><input type="checkbox"/></td> <td style="text-align: center;"><input type="checkbox"/></td> <td style="text-align: center;"><input type="checkbox"/></td> <td style="text-align: center;"><input type="checkbox"/></td> <td style="text-align: center;"><input type="checkbox"/></td> <td style="text-align: center;"><input type="checkbox"/></td> <td></td> </tr> <tr> <td><b>b</b> Islam</td> <td style="text-align: center;"><input type="checkbox"/></td> <td style="text-align: center;"><input type="checkbox"/></td> <td style="text-align: center;"><input type="checkbox"/></td> <td style="text-align: center;"><input type="checkbox"/></td> <td style="text-align: center;"><input type="checkbox"/></td> <td style="text-align: center;"><input type="checkbox"/></td> <td style="text-align: center;"><input type="checkbox"/></td> <td style="text-align: center;"><input type="checkbox"/></td> <td style="text-align: center;"><input type="checkbox"/></td> <td style="text-align: center;"><input type="checkbox"/></td> <td style="text-align: center;"><input type="checkbox"/></td> <td></td> </tr> <tr> <td><b>c</b> Buddhism</td> <td style="text-align: center;"><input type="checkbox"/></td> <td style="text-align: center;"><input type="checkbox"/></td> <td style="text-align: center;"><input type="checkbox"/></td> <td style="text-align: center;"><input type="checkbox"/></td> <td style="text-align: center;"><input type="checkbox"/></td> <td style="text-align: center;"><input type="checkbox"/></td> <td style="text-align: center;"><input type="checkbox"/></td> <td style="text-align: center;"><input type="checkbox"/></td> <td style="text-align: center;"><input type="checkbox"/></td> <td style="text-align: center;"><input type="checkbox"/></td> <td style="text-align: center;"><input type="checkbox"/></td> <td></td> </tr> <tr> <td><b>d</b> Hinduism</td> <td style="text-align: center;"><input type="checkbox"/></td> <td style="text-align: center;"><input type="checkbox"/></td> <td style="text-align: center;"><input type="checkbox"/></td> <td style="text-align: center;"><input type="checkbox"/></td> <td style="text-align: center;"><input type="checkbox"/></td> <td style="text-align: center;"><input type="checkbox"/></td> <td style="text-align: center;"><input type="checkbox"/></td> <td style="text-align: center;"><input type="checkbox"/></td> <td style="text-align: center;"><input type="checkbox"/></td> <td style="text-align: center;"><input type="checkbox"/></td> <td style="text-align: center;"><input type="checkbox"/></td> <td></td> </tr> <tr> <td><b>e</b> Judendom</td> <td style="text-align: center;"><input type="checkbox"/></td> <td style="text-align: center;"><input type="checkbox"/></td> <td style="text-align: center;"><input type="checkbox"/></td> <td style="text-align: center;"><input type="checkbox"/></td> <td style="text-align: center;"><input type="checkbox"/></td> <td style="text-align: center;"><input type="checkbox"/></td> <td style="text-align: center;"><input type="checkbox"/></td> <td style="text-align: center;"><input type="checkbox"/></td> <td style="text-align: center;"><input type="checkbox"/></td> <td style="text-align: center;"><input type="checkbox"/></td> <td style="text-align: center;"><input type="checkbox"/></td> <td></td> </tr> <tr> <td><b>f</b> Ateism</td> <td style="text-align: center;"><input type="checkbox"/></td> <td style="text-align: center;"><input type="checkbox"/></td> <td style="text-align: center;"><input type="checkbox"/></td> <td style="text-align: center;"><input type="checkbox"/></td> <td style="text-align: center;"><input type="checkbox"/></td> <td style="text-align: center;"><input type="checkbox"/></td> <td style="text-align: center;"><input type="checkbox"/></td> <td style="text-align: center;"><input type="checkbox"/></td> <td style="text-align: center;"><input type="checkbox"/></td> <td style="text-align: center;"><input type="checkbox"/></td> <td style="text-align: center;"><input type="checkbox"/></td> <td></td> </tr> <tr> <td></td> <td style="text-align: center;"><b>0</b></td> <td style="text-align: center;"><b>1</b></td> <td style="text-align: center;"><b>2</b></td> <td style="text-align: center;"><b>3</b></td> <td style="text-align: center;"><b>4</b></td> <td style="text-align: center;"><b>5</b></td> <td style="text-align: center;"><b>6</b></td> <td style="text-align: center;"><b>7</b></td> <td style="text-align: center;"><b>8</b></td> <td style="text-align: center;"><b>9</b></td> <td style="text-align: center;"><b>10</b></td> <td></td> </tr> </table>		<div style="border: 1px solid black; border-radius: 50%; padding: 5px; display: inline-block;">Mycket negativ</div> ↓					<div style="border: 1px solid black; border-radius: 50%; padding: 5px; display: inline-block;">Varken positiv eller negativ</div> ↓					<div style="border: 1px solid black; border-radius: 50%; padding: 5px; display: inline-block;">Mycket positiv</div> ↓		0	1	2	3	4	5	6	7	8	9	10		<b>a</b> Kristendom	<input type="checkbox"/>	<input type="checkbox"/>	<input type="checkbox"/>	<input type="checkbox"/>	<input type="checkbox"/>	<input type="checkbox"/>	<input type="checkbox"/>	<input type="checkbox"/>	<input type="checkbox"/>	<input type="checkbox"/>	<input type="checkbox"/>		<b>b</b> Islam	<input type="checkbox"/>	<input type="checkbox"/>	<input type="checkbox"/>	<input type="checkbox"/>	<input type="checkbox"/>	<input type="checkbox"/>	<input type="checkbox"/>	<input type="checkbox"/>	<input type="checkbox"/>	<input type="checkbox"/>	<input type="checkbox"/>		<b>c</b> Buddhism	<input type="checkbox"/>	<input type="checkbox"/>	<input type="checkbox"/>	<input type="checkbox"/>	<input type="checkbox"/>	<input type="checkbox"/>	<input type="checkbox"/>	<input type="checkbox"/>	<input type="checkbox"/>	<input type="checkbox"/>	<input type="checkbox"/>		<b>d</b> Hinduism	<input type="checkbox"/>	<input type="checkbox"/>	<input type="checkbox"/>	<input type="checkbox"/>	<input type="checkbox"/>	<input type="checkbox"/>	<input type="checkbox"/>	<input type="checkbox"/>	<input type="checkbox"/>	<input type="checkbox"/>	<input type="checkbox"/>		<b>e</b> Judendom	<input type="checkbox"/>	<input type="checkbox"/>	<input type="checkbox"/>	<input type="checkbox"/>	<input type="checkbox"/>	<input type="checkbox"/>	<input type="checkbox"/>	<input type="checkbox"/>	<input type="checkbox"/>	<input type="checkbox"/>	<input type="checkbox"/>		<b>f</b> Ateism	<input type="checkbox"/>	<input type="checkbox"/>	<input type="checkbox"/>	<input type="checkbox"/>	<input type="checkbox"/>	<input type="checkbox"/>	<input type="checkbox"/>	<input type="checkbox"/>	<input type="checkbox"/>	<input type="checkbox"/>	<input type="checkbox"/>			<b>0</b>	<b>1</b>	<b>2</b>	<b>3</b>	<b>4</b>	<b>5</b>	<b>6</b>	<b>7</b>	<b>8</b>	<b>9</b>	<b>10</b>	
	<div style="border: 1px solid black; border-radius: 50%; padding: 5px; display: inline-block;">Mycket negativ</div> ↓					<div style="border: 1px solid black; border-radius: 50%; padding: 5px; display: inline-block;">Varken positiv eller negativ</div> ↓					<div style="border: 1px solid black; border-radius: 50%; padding: 5px; display: inline-block;">Mycket positiv</div> ↓																																																																																																										
	0	1	2	3	4	5	6	7	8	9	10																																																																																																										
<b>a</b> Kristendom	<input type="checkbox"/>	<input type="checkbox"/>	<input type="checkbox"/>	<input type="checkbox"/>	<input type="checkbox"/>	<input type="checkbox"/>	<input type="checkbox"/>	<input type="checkbox"/>	<input type="checkbox"/>	<input type="checkbox"/>	<input type="checkbox"/>																																																																																																										
<b>b</b> Islam	<input type="checkbox"/>	<input type="checkbox"/>	<input type="checkbox"/>	<input type="checkbox"/>	<input type="checkbox"/>	<input type="checkbox"/>	<input type="checkbox"/>	<input type="checkbox"/>	<input type="checkbox"/>	<input type="checkbox"/>	<input type="checkbox"/>																																																																																																										
<b>c</b> Buddhism	<input type="checkbox"/>	<input type="checkbox"/>	<input type="checkbox"/>	<input type="checkbox"/>	<input type="checkbox"/>	<input type="checkbox"/>	<input type="checkbox"/>	<input type="checkbox"/>	<input type="checkbox"/>	<input type="checkbox"/>	<input type="checkbox"/>																																																																																																										
<b>d</b> Hinduism	<input type="checkbox"/>	<input type="checkbox"/>	<input type="checkbox"/>	<input type="checkbox"/>	<input type="checkbox"/>	<input type="checkbox"/>	<input type="checkbox"/>	<input type="checkbox"/>	<input type="checkbox"/>	<input type="checkbox"/>	<input type="checkbox"/>																																																																																																										
<b>e</b> Judendom	<input type="checkbox"/>	<input type="checkbox"/>	<input type="checkbox"/>	<input type="checkbox"/>	<input type="checkbox"/>	<input type="checkbox"/>	<input type="checkbox"/>	<input type="checkbox"/>	<input type="checkbox"/>	<input type="checkbox"/>	<input type="checkbox"/>																																																																																																										
<b>f</b> Ateism	<input type="checkbox"/>	<input type="checkbox"/>	<input type="checkbox"/>	<input type="checkbox"/>	<input type="checkbox"/>	<input type="checkbox"/>	<input type="checkbox"/>	<input type="checkbox"/>	<input type="checkbox"/>	<input type="checkbox"/>	<input type="checkbox"/>																																																																																																										
	<b>0</b>	<b>1</b>	<b>2</b>	<b>3</b>	<b>4</b>	<b>5</b>	<b>6</b>	<b>7</b>	<b>8</b>	<b>9</b>	<b>10</b>																																																																																																										

R1: - R2: - R3: 35 R4: - R5: - R6: - R7: -	<p><b>* f105 Man brukar ibland tala om att människor har både kvinnliga och manliga egenskaper. I vilken utsträckning skulle du säga att du själv har kvinnliga respektive manliga egenskaper?</b></p> <table border="0"> <tr> <td></td> <td style="text-align: center;"> <div style="border: 1px solid black; border-radius: 50%; padding: 5px; display: inline-block;">Jag har få sådana egenskaper</div> ↓         </td> <td></td> <td></td> <td></td> <td></td> <td></td> <td></td> <td></td> <td></td> <td></td> <td></td> <td style="text-align: center;"> <div style="border: 1px solid black; border-radius: 50%; padding: 5px; display: inline-block;">Jag har många sådana egenskaper</div> ↓         </td> </tr> <tr> <td></td> <td style="text-align: center;">0</td> <td style="text-align: center;">1</td> <td style="text-align: center;">2</td> <td style="text-align: center;">3</td> <td style="text-align: center;">4</td> <td style="text-align: center;">5</td> <td style="text-align: center;">6</td> <td style="text-align: center;">7</td> <td style="text-align: center;">8</td> <td style="text-align: center;">9</td> <td style="text-align: center;">10</td> <td></td> </tr> <tr> <td><b>a</b> Kvinnliga egenskaper</td> <td style="text-align: center;"><input type="checkbox"/></td> <td style="text-align: center;"><input type="checkbox"/></td> <td style="text-align: center;"><input type="checkbox"/></td> <td style="text-align: center;"><input type="checkbox"/></td> <td style="text-align: center;"><input type="checkbox"/></td> <td style="text-align: center;"><input type="checkbox"/></td> <td style="text-align: center;"><input type="checkbox"/></td> <td style="text-align: center;"><input type="checkbox"/></td> <td style="text-align: center;"><input type="checkbox"/></td> <td style="text-align: center;"><input type="checkbox"/></td> <td style="text-align: center;"><input type="checkbox"/></td> <td></td> </tr> <tr> <td><b>b</b> Manliga egenskaper</td> <td style="text-align: center;"><input type="checkbox"/></td> <td style="text-align: center;"><input type="checkbox"/></td> <td style="text-align: center;"><input type="checkbox"/></td> <td style="text-align: center;"><input type="checkbox"/></td> <td style="text-align: center;"><input type="checkbox"/></td> <td style="text-align: center;"><input type="checkbox"/></td> <td style="text-align: center;"><input type="checkbox"/></td> <td style="text-align: center;"><input type="checkbox"/></td> <td style="text-align: center;"><input type="checkbox"/></td> <td style="text-align: center;"><input type="checkbox"/></td> <td style="text-align: center;"><input type="checkbox"/></td> <td></td> </tr> <tr> <td></td> <td style="text-align: center;"><b>0</b></td> <td style="text-align: center;"><b>1</b></td> <td style="text-align: center;"><b>2</b></td> <td style="text-align: center;"><b>3</b></td> <td style="text-align: center;"><b>4</b></td> <td style="text-align: center;"><b>5</b></td> <td style="text-align: center;"><b>6</b></td> <td style="text-align: center;"><b>7</b></td> <td style="text-align: center;"><b>8</b></td> <td style="text-align: center;"><b>9</b></td> <td style="text-align: center;"><b>10</b></td> <td></td> </tr> </table>		<div style="border: 1px solid black; border-radius: 50%; padding: 5px; display: inline-block;">Jag har få sådana egenskaper</div> ↓											<div style="border: 1px solid black; border-radius: 50%; padding: 5px; display: inline-block;">Jag har många sådana egenskaper</div> ↓		0	1	2	3	4	5	6	7	8	9	10		<b>a</b> Kvinnliga egenskaper	<input type="checkbox"/>	<input type="checkbox"/>	<input type="checkbox"/>	<input type="checkbox"/>	<input type="checkbox"/>	<input type="checkbox"/>	<input type="checkbox"/>	<input type="checkbox"/>	<input type="checkbox"/>	<input type="checkbox"/>	<input type="checkbox"/>		<b>b</b> Manliga egenskaper	<input type="checkbox"/>	<input type="checkbox"/>	<input type="checkbox"/>	<input type="checkbox"/>	<input type="checkbox"/>	<input type="checkbox"/>	<input type="checkbox"/>	<input type="checkbox"/>	<input type="checkbox"/>	<input type="checkbox"/>	<input type="checkbox"/>			<b>0</b>	<b>1</b>	<b>2</b>	<b>3</b>	<b>4</b>	<b>5</b>	<b>6</b>	<b>7</b>	<b>8</b>	<b>9</b>	<b>10</b>	
	<div style="border: 1px solid black; border-radius: 50%; padding: 5px; display: inline-block;">Jag har få sådana egenskaper</div> ↓											<div style="border: 1px solid black; border-radius: 50%; padding: 5px; display: inline-block;">Jag har många sådana egenskaper</div> ↓																																																						
	0	1	2	3	4	5	6	7	8	9	10																																																							
<b>a</b> Kvinnliga egenskaper	<input type="checkbox"/>	<input type="checkbox"/>	<input type="checkbox"/>	<input type="checkbox"/>	<input type="checkbox"/>	<input type="checkbox"/>	<input type="checkbox"/>	<input type="checkbox"/>	<input type="checkbox"/>	<input type="checkbox"/>	<input type="checkbox"/>																																																							
<b>b</b> Manliga egenskaper	<input type="checkbox"/>	<input type="checkbox"/>	<input type="checkbox"/>	<input type="checkbox"/>	<input type="checkbox"/>	<input type="checkbox"/>	<input type="checkbox"/>	<input type="checkbox"/>	<input type="checkbox"/>	<input type="checkbox"/>	<input type="checkbox"/>																																																							
	<b>0</b>	<b>1</b>	<b>2</b>	<b>3</b>	<b>4</b>	<b>5</b>	<b>6</b>	<b>7</b>	<b>8</b>	<b>9</b>	<b>10</b>																																																							

\* f106 Nedan följer några påståenden om vad som är viktigt att barn får lära sig. I vilken utsträckning instämmer du i följande påståenden?

R1: -  
R2: -  
R3: -  
R4: 28  
R5: -  
R6: -  
R7: -

	Instämmer helt och hållet					Instämmer inte alls
	1	2	3	4	5	
a Barn ska lära sig att göra det som är rätt även om dom inte alltid känner för det	<input type="checkbox"/>	<input type="checkbox"/>	<input type="checkbox"/>	<input type="checkbox"/>	<input type="checkbox"/>	
b De allra viktigaste värdena som barn ska lära sig är kärlek och respekt för sina föräldrar	<input type="checkbox"/>	<input type="checkbox"/>	<input type="checkbox"/>	<input type="checkbox"/>	<input type="checkbox"/>	
c Barn ska uppmuntras att uttrycka sig själva även om föräldrarna ibland ogillar det som uttrycks	<input type="checkbox"/>	<input type="checkbox"/>	<input type="checkbox"/>	<input type="checkbox"/>	<input type="checkbox"/>	
d De allra viktigaste värdena som barn ska lära sig är oberoende och självkänsla	<input type="checkbox"/>	<input type="checkbox"/>	<input type="checkbox"/>	<input type="checkbox"/>	<input type="checkbox"/>	
e Ett gott uppförande är en mycket viktig sak för barn att lära sig	<input type="checkbox"/>	<input type="checkbox"/>	<input type="checkbox"/>	<input type="checkbox"/>	<input type="checkbox"/>	
f Barn ska uppmuntras till att ifrågasätta och ibland gå emot auktoriteter	<input type="checkbox"/>	<input type="checkbox"/>	<input type="checkbox"/>	<input type="checkbox"/>	<input type="checkbox"/>	
	<b>1</b>	<b>2</b>	<b>3</b>	<b>4</b>	<b>5</b>	

R1: -  
R2: -  
R3: -  
R4: -  
R5: 29  
R6: -  
R7: -

f107 Anser du att Sverige bör arrangera vinter-OS 2030 i Sverige?

Ja  Nej

1

2

R1: 22  
R2: 26  
R3: 30  
R4: 25  
R5: 21  
R6: 23  
R7: 37

f108 Enligt din mening, i vilken utsträckning går det att lita på människor i allmänhet?

Det går inte att lita på människor i allmänhet

Det går att lita på människor i allmänhet

↓ 0 1 2 3 4 5 6 7 8 9 10 ↓

a

I vilken utsträckning anser du att det går att lita på människor i det område där du bor?

b 0 1 2 3 4 5 6 7 8 9 10

**0 1 2 3 4 5 6 7 8 9 10**

R1: 23  
R2: 57  
R3: 28  
R4: 23  
R5: 56  
R6: 28  
R7: 60

f109 Hur nöjd är du på det hela taget med det liv du lever?

Mycket nöjd Ganska nöjd Inte särskilt nöjd Inte alls nöjd

**1 2 3 4**

# FÖRENINGSLIV & DELTAGANDE

## f110 Är du medlem i någon typ av förening/organisation?

R1: -  
R2: 27  
R3: -  
R4: -  
R5: 24  
R6: 17  
R7: -

		Nej	Ja	...och jag deltar aktivt i verksamheten	...och jag har någon typ av uppdrag
<b>a</b>	Idrotts-/friluftsförening	<input type="checkbox"/>	<input type="checkbox"/>	<input type="checkbox"/>	<input type="checkbox"/>
<b>b</b>	Miljöorganisation	<input type="checkbox"/>	<input type="checkbox"/>	<input type="checkbox"/>	<input type="checkbox"/>
<b>c</b>	Politiskt parti/förbund	<input type="checkbox"/>	<input type="checkbox"/>	<input type="checkbox"/>	<input type="checkbox"/>
<b>d</b>	Facklig organisation	<input type="checkbox"/>	<input type="checkbox"/>	<input type="checkbox"/>	<input type="checkbox"/>
<b>e</b>	Kulturförening	<input type="checkbox"/>	<input type="checkbox"/>	<input type="checkbox"/>	<input type="checkbox"/>
<b>f</b>	Pensionärsförening	<input type="checkbox"/>	<input type="checkbox"/>	<input type="checkbox"/>	<input type="checkbox"/>
<b>g</b>	Humanitär hjälporganisation	<input type="checkbox"/>	<input type="checkbox"/>	<input type="checkbox"/>	<input type="checkbox"/>
<b>h</b>	Svenska kyrkan, frikyrka, religiös organisation	<input type="checkbox"/>	<input type="checkbox"/>	<input type="checkbox"/>	<input type="checkbox"/>
<b>i</b>	Annan typ av förening/organisation	<input type="checkbox"/>	<input type="checkbox"/>	<input type="checkbox"/>	<input type="checkbox"/>
		<b>1</b>	<b>2</b>	<b>3</b>	<b>4</b>

R1: 26  
R2: -  
R3: 32  
R4: 29  
R5: -  
R6: -  
R7: 35

## f111 Är du medlem i något politiskt parti/förbund?

Nej  Ja  ...och jag har någon typ av uppdrag  
**1** **2** **3**

R1: 27  
R2: -  
R3: 33  
R4: 30  
R5: -  
R6: -  
R7: 36

## f112 Är du medlem i någon typ av förening/organisation (t.ex. inom idrott, kultur, miljö, religiös förening, hjälp- eller intresseorganisation)?

Nej  Ja  ...och jag har någon typ av uppdrag  
**1** **2** **3**

R1: -  
R2: -  
R3: -  
R4: -  
R5: 25  
R6: -  
R7: 34

## \* f113 När det gäller din egen religiösa tillhörighet, identifierar du dig i första hand som...

Protestant  **1**    Katolik  **2**    Ortodox  **3**    Muslim  **4**    Agnostiker  **5**    Annat  **6**

## f114 Det finns olika sätt att agera i samhällsliga och politiska frågor. Har du själv gjort någon av följande saker?

R1: -  
R2: -  
R3: -  
R4: -  
R5: -  
R6: 18  
R7: -

	Ja, under de senaste 12 månaderna	Ja, för en längre tid sedan	Nej
<b>a</b>	<input type="checkbox"/>	<input type="checkbox"/>	<input type="checkbox"/>
<b>b</b>	<input type="checkbox"/>	<input type="checkbox"/>	<input type="checkbox"/>
<b>c</b>	<input type="checkbox"/>	<input type="checkbox"/>	<input type="checkbox"/>
<b>d</b>	<input type="checkbox"/>	<input type="checkbox"/>	<input type="checkbox"/>
<b>e</b>	<input type="checkbox"/>	<input type="checkbox"/>	<input type="checkbox"/>
<b>f</b>	<input type="checkbox"/>	<input type="checkbox"/>	<input type="checkbox"/>
<b>g</b>	<input type="checkbox"/>	<input type="checkbox"/>	<input type="checkbox"/>
<b>h</b>	<input type="checkbox"/>	<input type="checkbox"/>	<input type="checkbox"/>
<b>i</b>	<input type="checkbox"/>	<input type="checkbox"/>	<input type="checkbox"/>
	<b>1</b>	<b>2</b>	<b>3</b>

R1: -  
R2: -  
R3: -  
R4: -  
R5: -  
R6: 19  
R7: -

\* f115 En del människor pratar gärna om frågor i samhället de tycker är viktiga. Hur ofta brukar du själv uttrycka din åsikt i en samhällsfråga i följande sammanhang?

		Flera gånger i veckan	Någon gång i veckan	Någon gång i månaden	Mer sällan	Aldrig
a	I ett privat sammanhang (bland familj, släkt eller vänner)	<input type="checkbox"/>	<input type="checkbox"/>	<input type="checkbox"/>	<input type="checkbox"/>	<input type="checkbox"/>
b	I ett offentligt sammanhang (ex. på en konferens, ett seminarium eller i media)	<input type="checkbox"/>	<input type="checkbox"/>	<input type="checkbox"/>	<input type="checkbox"/>	<input type="checkbox"/>
c	På min arbetsplats eller skola	<input type="checkbox"/>	<input type="checkbox"/>	<input type="checkbox"/>	<input type="checkbox"/>	<input type="checkbox"/>
d	I samband med ett engagemang i en ideell förening eller organisation	<input type="checkbox"/>	<input type="checkbox"/>	<input type="checkbox"/>	<input type="checkbox"/>	<input type="checkbox"/>
e	På internet (ex. sociala medier, blogg eller diskussionsforum)	<input type="checkbox"/>	<input type="checkbox"/>	<input type="checkbox"/>	<input type="checkbox"/>	<input type="checkbox"/>
f	I något annat sammanhang	<input type="checkbox"/>	<input type="checkbox"/>	<input type="checkbox"/>	<input type="checkbox"/>	<input type="checkbox"/>
		1	2	3	4	5

R1: -  
R2: -  
R3: -  
R4: -  
R5: -  
R6: 20  
R7: -

\* f116 Har du under de senaste 12 månaderna blivit utsatt för hot, trakasserier eller våld i samband med att du uttryckt en åsikt i en samhällsfråga i något av följande sammanhang?

		Nej, ingen gång	Ja, någon gång	Ja, flera gånger
a	I ett privat sammanhang (bland familj, släkt eller vänner)	<input type="checkbox"/>	<input type="checkbox"/>	<input type="checkbox"/>
b	I ett offentligt sammanhang (ex. på en konferens, ett seminarium eller i media)	<input type="checkbox"/>	<input type="checkbox"/>	<input type="checkbox"/>
c	På min arbetsplats eller skola	<input type="checkbox"/>	<input type="checkbox"/>	<input type="checkbox"/>
d	I samband med ett engagemang i en ideell förening eller organisation	<input type="checkbox"/>	<input type="checkbox"/>	<input type="checkbox"/>
e	På internet (ex. sociala medier, blogg eller diskussionsforum)	<input type="checkbox"/>	<input type="checkbox"/>	<input type="checkbox"/>
f	I något annat sammanhang	<input type="checkbox"/>	<input type="checkbox"/>	<input type="checkbox"/>
		1	2	3

R1: -  
R2: -  
R3: -  
R4: -  
R5: -  
R6: 21  
R7: -

\* f117 I vilken utsträckning instämmer du i följande påståenden?

		Instämmer inte alls	Instämmer knappast	Instämmer delvis	Instämmer helt
a	Jag känner mig som en del av det svenska samhället	<input type="checkbox"/>	<input type="checkbox"/>	<input type="checkbox"/>	<input type="checkbox"/>
b	Jag känner att jag behövs i det svenska samhället	<input type="checkbox"/>	<input type="checkbox"/>	<input type="checkbox"/>	<input type="checkbox"/>
		1	2	3	4

R1: -  
R2: -  
R3: -  
R4: -  
R5: -  
R6: 22  
R7: -

\* f118 I vilken utsträckning stämmer följande påståenden in på dig?

		Stämmer mycket dåligt	Stämmer ganska dåligt	Stämmer varken bra eller dåligt	Stämmer ganska bra	Stämmer mycket bra
a	Jag förstår de flesta politiska frågor som diskuteras i nyheterna	<input type="checkbox"/>	<input type="checkbox"/>	<input type="checkbox"/>	<input type="checkbox"/>	<input type="checkbox"/>
b	Jag försöker ofta påverka andra människor i frågor som rör politik och samhälle	<input type="checkbox"/>	<input type="checkbox"/>	<input type="checkbox"/>	<input type="checkbox"/>	<input type="checkbox"/>
c	Jag vet vad jag tycker i viktiga samhällsfrågor	<input type="checkbox"/>	<input type="checkbox"/>	<input type="checkbox"/>	<input type="checkbox"/>	<input type="checkbox"/>
d	Jag tvivlar på min förmåga att delta i en grupp eller förening som sysslar med politiska frågor	<input type="checkbox"/>	<input type="checkbox"/>	<input type="checkbox"/>	<input type="checkbox"/>	<input type="checkbox"/>
e	Jag tvivlar på min förmåga att delta i diskussioner om samhälle och politik	<input type="checkbox"/>	<input type="checkbox"/>	<input type="checkbox"/>	<input type="checkbox"/>	<input type="checkbox"/>
		1	2	3	4	5

# ENERGI & MILJÖ

R1: -  
R2: -  
R3: -  
R4: -  
R5: 30  
R6: -  
R7: -

## f119 Hur intresserad är du i allmänhet av miljöfrågor?

Mycket intresserad	Ganska intresserad	Inte särskilt intresserad	Inte alls intresserad
<input type="checkbox"/>	<input type="checkbox"/>	<input type="checkbox"/>	<input type="checkbox"/>
<b>1</b>	<b>2</b>	<b>3</b>	<b>4</b>

R1: -  
R2: -  
R3: -  
R4: -  
R5: 31  
R6: -  
R7: -

## \* f120 Vilken är din åsikt om kärnkraftens långsiktiga användning som energikälla i Sverige? Markera endast ett av svarsalternativen.

- 1  Avveckla kärnkraften snarast
- 2  Avveckla kärnkraften, men utnyttja de kärnkraftsreaktorer vi har tills de tjänat ut
- 3  Använd kärnkraften och ersätt de nuvarande reaktorerna med som mest lika många nya som idag
- 4  Använd kärnkraften och bygg fler reaktorer än de nuvarande i framtiden
- 5  Ingen uppfattning

R1: -  
R2: -  
R3: -  
R4: -  
R5: 32  
R6: -  
R7: -

## \* f121 Hur mycket bör vi i Sverige satsa på nedanstående energikällor under de närmaste 5–10 åren?

	Satsa mer än i dag	Satsa ungefär som i dag	Satsa mindre än i dag	Helt avstå från energi källan	Ingen uppfattning
a Vattenkraft	<input type="checkbox"/>	<input type="checkbox"/>	<input type="checkbox"/>	<input type="checkbox"/>	<input type="checkbox"/>
b Vindkraft	<input type="checkbox"/>	<input type="checkbox"/>	<input type="checkbox"/>	<input type="checkbox"/>	<input type="checkbox"/>
c Solenergi	<input type="checkbox"/>	<input type="checkbox"/>	<input type="checkbox"/>	<input type="checkbox"/>	<input type="checkbox"/>
d Kärnkraft	<input type="checkbox"/>	<input type="checkbox"/>	<input type="checkbox"/>	<input type="checkbox"/>	<input type="checkbox"/>
e Biobränslen	<input type="checkbox"/>	<input type="checkbox"/>	<input type="checkbox"/>	<input type="checkbox"/>	<input type="checkbox"/>
f Fossil-/naturgas	<input type="checkbox"/>	<input type="checkbox"/>	<input type="checkbox"/>	<input type="checkbox"/>	<input type="checkbox"/>
g Kol	<input type="checkbox"/>	<input type="checkbox"/>	<input type="checkbox"/>	<input type="checkbox"/>	<input type="checkbox"/>
h Olja	<input type="checkbox"/>	<input type="checkbox"/>	<input type="checkbox"/>	<input type="checkbox"/>	<input type="checkbox"/>
i Vågkraft	<input type="checkbox"/>	<input type="checkbox"/>	<input type="checkbox"/>	<input type="checkbox"/>	<input type="checkbox"/>
	<b>1</b>	<b>2</b>	<b>3</b>	<b>4</b>	<b>5</b>

R1: -  
R2: -  
R3: -  
R4: -  
R5: 33  
R6: -  
R7: -

## \* f122 Allmänt sett, vilken är din inställning till följande energikällor?

	Mycket positiv	Ganska positiv	Varken positiv eller negativ	Ganska negativ	Mycket negativ	Ingen uppfattning
a Vattenkraft	<input type="checkbox"/>	<input type="checkbox"/>	<input type="checkbox"/>	<input type="checkbox"/>	<input type="checkbox"/>	<input type="checkbox"/>
b Vindkraft	<input type="checkbox"/>	<input type="checkbox"/>	<input type="checkbox"/>	<input type="checkbox"/>	<input type="checkbox"/>	<input type="checkbox"/>
c Kärnkraft	<input type="checkbox"/>	<input type="checkbox"/>	<input type="checkbox"/>	<input type="checkbox"/>	<input type="checkbox"/>	<input type="checkbox"/>
d Solkraft	<input type="checkbox"/>	<input type="checkbox"/>	<input type="checkbox"/>	<input type="checkbox"/>	<input type="checkbox"/>	<input type="checkbox"/>
	<b>1</b>	<b>2</b>	<b>3</b>	<b>4</b>	<b>5</b>	<b>6</b>

R1: -  
R2: -  
R3: -  
R4: -  
R5: 34  
R6: -  
R7: -

## \* f123 Hur ställer du dig till etablering av vindkraft i närheten av...

	Mycket positiv	Ganska positiv	Varken positiv eller negativ	Ganska negativ	Mycket negativ	Har inget fritidshus
a Din fasta bostad	<input type="checkbox"/>	<input type="checkbox"/>	<input type="checkbox"/>	<input type="checkbox"/>	<input type="checkbox"/>	
b Din fritidsbostad	<input type="checkbox"/>	<input type="checkbox"/>	<input type="checkbox"/>	<input type="checkbox"/>	<input type="checkbox"/>	<input type="checkbox"/>
	<b>1</b>	<b>2</b>	<b>3</b>	<b>4</b>	<b>5</b>	<b>6</b>



R1: -  
R2: -  
R3: -  
R4: -  
R5: 35  
R6: -  
R7: -

\* f124 Hur viktiga anser du att klimatfrågorna är jämfört med andra samhällsfrågor?

Inte alls lika viktiga som de flesta andra samhällsfrågor					Lika viktiga som de flesta andra samhällsfrågor					Mycket viktigare än de flesta andra samhällsfrågor
↓					↓					↓
0	1	2	3	4	5	6	7	8	9	10
<input type="checkbox"/>	<input type="checkbox"/>	<input type="checkbox"/>	<input type="checkbox"/>	<input type="checkbox"/>	<input type="checkbox"/>	<input type="checkbox"/>	<input type="checkbox"/>	<input type="checkbox"/>	<input type="checkbox"/>	<input type="checkbox"/>
<b>0</b>	<b>1</b>	<b>2</b>	<b>3</b>	<b>4</b>	<b>5</b>	<b>6</b>	<b>7</b>	<b>8</b>	<b>9</b>	<b>10</b>

R1: -  
R2: -  
R3: -  
R4: -  
R5: 36  
R6: -  
R7: -

\* f125 Vilken är din uppfattning om följande påståenden?

	Helt felaktigt påstående											Helt riktigt påstående
	↓											↓
	0	1	2	3	4	5	6	7	8	9	10	
<b>a</b>	Klimatförändringarna är i huvudsak orsakade av mänskliga aktiviteter	<input type="checkbox"/>	<input type="checkbox"/>	<input type="checkbox"/>	<input type="checkbox"/>	<input type="checkbox"/>	<input type="checkbox"/>	<input type="checkbox"/>	<input type="checkbox"/>	<input type="checkbox"/>	<input type="checkbox"/>	<input type="checkbox"/>
<b>b</b>	Många av dagens miljöproblem kan lösas med hjälp av ny teknik	<input type="checkbox"/>	<input type="checkbox"/>	<input type="checkbox"/>	<input type="checkbox"/>	<input type="checkbox"/>	<input type="checkbox"/>	<input type="checkbox"/>	<input type="checkbox"/>	<input type="checkbox"/>	<input type="checkbox"/>	<input type="checkbox"/>
<b>c</b>	Ekonomisk tillväxt är negativt för miljön	<input type="checkbox"/>	<input type="checkbox"/>	<input type="checkbox"/>	<input type="checkbox"/>	<input type="checkbox"/>	<input type="checkbox"/>	<input type="checkbox"/>	<input type="checkbox"/>	<input type="checkbox"/>	<input type="checkbox"/>	<input type="checkbox"/>
<b>d</b>	Klimatförändringarna kräver en grundläggande förändring av vår livsstil	<input type="checkbox"/>	<input type="checkbox"/>	<input type="checkbox"/>	<input type="checkbox"/>	<input type="checkbox"/>	<input type="checkbox"/>	<input type="checkbox"/>	<input type="checkbox"/>	<input type="checkbox"/>	<input type="checkbox"/>	<input type="checkbox"/>
		<b>0</b>	<b>1</b>	<b>2</b>	<b>3</b>	<b>4</b>	<b>5</b>	<b>6</b>	<b>7</b>	<b>8</b>	<b>9</b>	<b>10</b>

R1: -  
R2: -  
R3: -  
R4: -  
R5: 37  
R6: -  
R7: -

\* f126 Vilken är din åsikt om följande förslag?

		Mycket bra förslag	Ganska bra förslag	Varken bra eller dåligt förslag	Ganska dåligt förslag	Mycket dåligt förslag	Ingen upp- fattning
<b>a</b>	Sverige bör satsa mer på havsbaserad vindkraft	<input type="checkbox"/>	<input type="checkbox"/>	<input type="checkbox"/>	<input type="checkbox"/>	<input type="checkbox"/>	<input type="checkbox"/>
<b>b</b>	Avskaffa kommuners möjlighet att säga nej till etablering av nya vindkraftverk	<input type="checkbox"/>	<input type="checkbox"/>	<input type="checkbox"/>	<input type="checkbox"/>	<input type="checkbox"/>	<input type="checkbox"/>
<b>c</b>	Låta fastighetsskatten från vindkraften tillfalla kommunerna i stället för staten	<input type="checkbox"/>	<input type="checkbox"/>	<input type="checkbox"/>	<input type="checkbox"/>	<input type="checkbox"/>	<input type="checkbox"/>
<b>d</b>	Låta de som bor närmast vindkraftverk bli tilldelad en del av intäkterna	<input type="checkbox"/>	<input type="checkbox"/>	<input type="checkbox"/>	<input type="checkbox"/>	<input type="checkbox"/>	<input type="checkbox"/>
<b>e</b>	Bygg ut vindkraften där energibehovet är som störst	<input type="checkbox"/>	<input type="checkbox"/>	<input type="checkbox"/>	<input type="checkbox"/>	<input type="checkbox"/>	<input type="checkbox"/>
		<b>1</b>	<b>2</b>	<b>3</b>	<b>4</b>	<b>5</b>	<b>6</b>

R1: -  
R2: -  
R3: -  
R4: -  
R5: 38  
R6: -  
R7: -

\* f127 Hur stort ansvar anser du att följande aktörer bör ha för att minska den mänskliga påverkan på klimatet?

		Mycket stort ansvar	Ganska stort ansvar	Inte särskilt stort ansvar	Inget ansvar alls	Ingen uppfattning
<b>a</b>	Politiken	<input type="checkbox"/>	<input type="checkbox"/>	<input type="checkbox"/>	<input type="checkbox"/>	<input type="checkbox"/>
<b>b</b>	Näringslivet	<input type="checkbox"/>	<input type="checkbox"/>	<input type="checkbox"/>	<input type="checkbox"/>	<input type="checkbox"/>
<b>c</b>	Konsumenterna	<input type="checkbox"/>	<input type="checkbox"/>	<input type="checkbox"/>	<input type="checkbox"/>	<input type="checkbox"/>
		<b>1</b>	<b>2</b>	<b>3</b>	<b>4</b>	<b>5</b>

R1: -  
R2: -  
R3: -  
R4: -  
R5: 39  
R6: -  
R7: -

\* f128 Om du skulle behöva minska de koldioxidutsläpp du orsakar, hur svårt tror du att det skulle vara för dig att avstå från nedanstående saker?

	Mycket svårt	Ganska svårt	Ganska lätt	Mycket lätt	Ej relevant för mig
a Egen bil	<input type="checkbox"/>	<input type="checkbox"/>	<input type="checkbox"/>	<input type="checkbox"/>	<input type="checkbox"/>
b En stor bostad	<input type="checkbox"/>	<input type="checkbox"/>	<input type="checkbox"/>	<input type="checkbox"/>	<input type="checkbox"/>
c Flygresor	<input type="checkbox"/>	<input type="checkbox"/>	<input type="checkbox"/>	<input type="checkbox"/>	<input type="checkbox"/>
d Äta nötkött	<input type="checkbox"/>	<input type="checkbox"/>	<input type="checkbox"/>	<input type="checkbox"/>	<input type="checkbox"/>
	1	2	3	4	5

R1: -  
R2: -  
R3: -  
R4: -  
R5: 40  
R6: -  
R7: -

\* f129 Hur stort inflytande anser du att följande aktör bör ha när det gäller avgörandet av var vindkraftverk ska placeras?

	Mycket stort inflytande	Ganska stort inflytande	Inte särskilt stort inflytande	Inget inflytande alls	Ingen uppfattning
a Staten	<input type="checkbox"/>	<input type="checkbox"/>	<input type="checkbox"/>	<input type="checkbox"/>	<input type="checkbox"/>
b Länsstyrelserna	<input type="checkbox"/>	<input type="checkbox"/>	<input type="checkbox"/>	<input type="checkbox"/>	<input type="checkbox"/>
c Kommunerna	<input type="checkbox"/>	<input type="checkbox"/>	<input type="checkbox"/>	<input type="checkbox"/>	<input type="checkbox"/>
d Vindkraftsindustrin	<input type="checkbox"/>	<input type="checkbox"/>	<input type="checkbox"/>	<input type="checkbox"/>	<input type="checkbox"/>
e Lokalbefolkningen	<input type="checkbox"/>	<input type="checkbox"/>	<input type="checkbox"/>	<input type="checkbox"/>	<input type="checkbox"/>
f Privata markägare	<input type="checkbox"/>	<input type="checkbox"/>	<input type="checkbox"/>	<input type="checkbox"/>	<input type="checkbox"/>
g Försvarsmakten	<input type="checkbox"/>	<input type="checkbox"/>	<input type="checkbox"/>	<input type="checkbox"/>	<input type="checkbox"/>
	1	2	3	4	5

R1: -  
R2: -  
R3: -  
R4: -  
R5: 41  
R6: -  
R7: -

\* f130 Hur stort förtroende har du för följande grupper när det gäller information om energi och kärnkraft?

	Mycket stort förtroende	Ganska stort förtroende	Ganska litet förtroende	Mycket litet förtroende
a Miljöorganisationer	<input type="checkbox"/>	<input type="checkbox"/>	<input type="checkbox"/>	<input type="checkbox"/>
b Kärnkraftsindustrin	<input type="checkbox"/>	<input type="checkbox"/>	<input type="checkbox"/>	<input type="checkbox"/>
c Regeringen	<input type="checkbox"/>	<input type="checkbox"/>	<input type="checkbox"/>	<input type="checkbox"/>
d Forskare	<input type="checkbox"/>	<input type="checkbox"/>	<input type="checkbox"/>	<input type="checkbox"/>
e Journalister	<input type="checkbox"/>	<input type="checkbox"/>	<input type="checkbox"/>	<input type="checkbox"/>
f Statliga myndigheter på energiområdet	<input type="checkbox"/>	<input type="checkbox"/>	<input type="checkbox"/>	<input type="checkbox"/>
g Elbolagen	<input type="checkbox"/>	<input type="checkbox"/>	<input type="checkbox"/>	<input type="checkbox"/>
	1	2	3	4

R1: -  
R2: -  
R3: -  
R4: -  
R5: 42  
R6: -  
R7: -

\* f131 Vilken är din åsikt till satsningar på att bygga flera så kallade små modulära kärnkraftsreaktorer (SMR) i Sverige?

Mycket positiv	Ganska positiv	Varken positiv eller negativ	Ganska negativ	Mycket negativ	Ingen uppfattning
<input type="checkbox"/>	<input type="checkbox"/>	<input type="checkbox"/>	<input type="checkbox"/>	<input type="checkbox"/>	<input type="checkbox"/>
1	2	3	4	5	6

R1: -  
R2: -  
R3: -  
R4: -  
R5: 43  
R6: -  
R7: -

\* f132 Enligt din bedömning, bör det avverkas mer eller mindre skog i Sverige jämfört med idag?

Mycket mer än idag	Något mer än idag	Lika mycket som idag	Något mindre än idag	Mycket mindre än idag	Ingen uppfattning
<input type="checkbox"/>	<input type="checkbox"/>	<input type="checkbox"/>	<input type="checkbox"/>	<input type="checkbox"/>	<input type="checkbox"/>
1	2	3	4	5	6

R1: -  
R2: 18  
R3: -  
R4: -  
R5: -  
R6: -  
R7: -

\* f133 Sveriges riksdag antog år 2017 ett långsiktigt klimatmål om att Sverige senast år 2045 inte ska ha några nettoutsläpp av växthusgaser till atmosfären. Vad tycker du om den målsättningen?

Målsättningen är inte tillräckligt ambitiös  
  
1

Målsättningen har rätt ambitionsnivå  
  
2

Målsättningen är för ambitiös  
  
3

\* f134 Vilken är din åsikt om följande förslag som förekommer i debatten om hur Sverige ska klara de klimatpolitiska målen?

R1: -  
R2: 19  
R3: -  
R4: -  
R5: -  
R6: -  
R7: -

		Mycket bra förslag	Ganska bra förslag	Varken bra eller dåligt förslag	Ganska dåligt förslag	Mycket dåligt förslag
<b>a</b>	Endast tillåta nybilsförsäljning av bilar som inte drivs på bensin eller diesel från år 2030	<input type="checkbox"/>	<input type="checkbox"/>	<input type="checkbox"/>	<input type="checkbox"/>	<input type="checkbox"/>
<b>b</b>	Förbjuda försäljning av bensin och diesel från år 2040	<input type="checkbox"/>	<input type="checkbox"/>	<input type="checkbox"/>	<input type="checkbox"/>	<input type="checkbox"/>
<b>c</b>	Blanda in mer biobränsle i diesel och bensin	<input type="checkbox"/>	<input type="checkbox"/>	<input type="checkbox"/>	<input type="checkbox"/>	<input type="checkbox"/>
<b>d</b>	Använda mer skattepengar till subventioner för köp av fordon som drivs fossilfritt	<input type="checkbox"/>	<input type="checkbox"/>	<input type="checkbox"/>	<input type="checkbox"/>	<input type="checkbox"/>
<b>e</b>	Använda mer skattepengar för att bygga ut kollektivtrafiken	<input type="checkbox"/>	<input type="checkbox"/>	<input type="checkbox"/>	<input type="checkbox"/>	<input type="checkbox"/>
<b>f</b>	Införa fler bilfria stadskärnor	<input type="checkbox"/>	<input type="checkbox"/>	<input type="checkbox"/>	<input type="checkbox"/>	<input type="checkbox"/>
<b>g</b>	Införa krav på solceller vid all nybyggnation	<input type="checkbox"/>	<input type="checkbox"/>	<input type="checkbox"/>	<input type="checkbox"/>	<input type="checkbox"/>
<b>h</b>	Underlätta för nyetablering av vindkraft genom snabbare tillståndsprövning	<input type="checkbox"/>	<input type="checkbox"/>	<input type="checkbox"/>	<input type="checkbox"/>	<input type="checkbox"/>
<b>i</b>	Skatteväxla, genom att sänka arbetsgivaravgiften men höja miljöskatter	<input type="checkbox"/>	<input type="checkbox"/>	<input type="checkbox"/>	<input type="checkbox"/>	<input type="checkbox"/>
		<b>1</b>	<b>2</b>	<b>3</b>	<b>4</b>	<b>5</b>

\* f135 Och vilken är din åsikt om följande förslag?

R1: -  
R2: 20  
R3: -  
R4: -  
R5: -  
R6: -  
R7: -

		Mycket bra förslag	Ganska bra förslag	Varken bra eller dåligt förslag	Ganska dåligt förslag	Mycket dåligt förslag
<b>a</b>	Förbjuda inrikesflyg där destinationen kan nås inom tre timmar med tåg	<input type="checkbox"/>	<input type="checkbox"/>	<input type="checkbox"/>	<input type="checkbox"/>	<input type="checkbox"/>
<b>b</b>	Öka avverkningen av skog för att ersätta fossilbaserade energilag och material	<input type="checkbox"/>	<input type="checkbox"/>	<input type="checkbox"/>	<input type="checkbox"/>	<input type="checkbox"/>
<b>c</b>	Lagstifta om att kommuner ska få ta del av vinsten från energiproduktion inom kommunens gränser	<input type="checkbox"/>	<input type="checkbox"/>	<input type="checkbox"/>	<input type="checkbox"/>	<input type="checkbox"/>
<b>d</b>	Öka offentlig finansiering till kompetensomställning för att möta nya behov på arbetsmarknaden	<input type="checkbox"/>	<input type="checkbox"/>	<input type="checkbox"/>	<input type="checkbox"/>	<input type="checkbox"/>
<b>e</b>	Införa statliga lån till företag för att finansiera klimatomställning	<input type="checkbox"/>	<input type="checkbox"/>	<input type="checkbox"/>	<input type="checkbox"/>	<input type="checkbox"/>
<b>f</b>	Öka ekonomisk ersättning till skogsägare som frivilligt skyddar skog med höga naturvärden	<input type="checkbox"/>	<input type="checkbox"/>	<input type="checkbox"/>	<input type="checkbox"/>	<input type="checkbox"/>
<b>g</b>	Höja momsen på varor och tjänster som leder till stora utsläpp	<input type="checkbox"/>	<input type="checkbox"/>	<input type="checkbox"/>	<input type="checkbox"/>	<input type="checkbox"/>
<b>h</b>	Förbjuda avverkning av skog med höga naturvärden	<input type="checkbox"/>	<input type="checkbox"/>	<input type="checkbox"/>	<input type="checkbox"/>	<input type="checkbox"/>
		<b>1</b>	<b>2</b>	<b>3</b>	<b>4</b>	<b>5</b>

\* f136 Omställningen till ett fossilfritt samhälle kräver stora investeringar. Vilken är din åsikt om följande förslag om hur de statliga investeringarna ska bekostas? Genom att:

R1: -		Mycket bra förslag	Ganska bra förslag	Varken bra eller dåligt förslag	Ganska dåligt förslag	Mycket dåligt förslag
R2: 21						
R3: -						
R4: -						
R5: -	a	Höja skatten för företag och industrier med höga utsläpp	<input type="checkbox"/>	<input type="checkbox"/>	<input type="checkbox"/>	<input type="checkbox"/>
R6: -	b	Höja skatten på varor och tjänster med höga utsläpp	<input type="checkbox"/>	<input type="checkbox"/>	<input type="checkbox"/>	<input type="checkbox"/>
R7: -	c	Staten lånar mer pengar	<input type="checkbox"/>	<input type="checkbox"/>	<input type="checkbox"/>	<input type="checkbox"/>
	d	Staten omfördelar resurser inom befintlig budget	<input type="checkbox"/>	<input type="checkbox"/>	<input type="checkbox"/>	<input type="checkbox"/>
			<b>1</b>	<b>2</b>	<b>3</b>	<b>4</b>

\* f137 Vilken är din åsikt om följande förslag om hur EU kan påskynda den europeiska klimatomställningen? Genom att EU:

R1: -		Mycket bra förslag	Ganska bra förslag	Varken bra eller dåligt förslag	Ganska dåligt förslag	Mycket dåligt förslag
R2: 22						
R3: -						
R4: -						
R5: -	a	Använder en större del av sin budget för klimatinsatser i medlemsländer	<input type="checkbox"/>	<input type="checkbox"/>	<input type="checkbox"/>	<input type="checkbox"/>
R6: -	b	Straffar medlemsländer som inte minskar sina utsläpp enligt vad som bestämts	<input type="checkbox"/>	<input type="checkbox"/>	<input type="checkbox"/>	<input type="checkbox"/>
R7: -	c	Förbjuder subventioner av fossila energislag	<input type="checkbox"/>	<input type="checkbox"/>	<input type="checkbox"/>	<input type="checkbox"/>
			<b>1</b>	<b>2</b>	<b>3</b>	<b>4</b>

\* f138 Om du ser till läget idag, hur oroande upplever du själv följande inför framtiden? Att åtgärderna som görs för att minska växthusgasutsläpp kommer...

R1: -		Mycket oroande	Ganska oroande	Inte särskilt oroande	Inte alls oroande
R2: 23					
R3: -					
R4: -	a	...påverka mig negativt	<input type="checkbox"/>	<input type="checkbox"/>	<input type="checkbox"/>
R5: -	b	...påverka Sveriges ekonomiska utveckling negativt	<input type="checkbox"/>	<input type="checkbox"/>	<input type="checkbox"/>
R6: -	c	...påverka den globala ekonomiska utvecklingen negativt	<input type="checkbox"/>	<input type="checkbox"/>	<input type="checkbox"/>
R7: -	d	...vara otillräckliga för att bromsa klimatförändringarna	<input type="checkbox"/>	<input type="checkbox"/>	<input type="checkbox"/>
			<b>1</b>	<b>2</b>	<b>3</b>

\* f139 Enligt klimatforskningen är det nödvändigt att minska koldioxidutsläppen om vi vill stoppa de värsta effekterna av klimatförändringarna. Enligt din mening, hur önskvärda är följande framtidsvisioner för att minska koldioxidutsläppen?

R1: -  
R2: -  
R3: -  
R4: 32  
R5: -  
R6: -  
R7: -

	Mycket önskvärt	Ganska önskvärt	Inte särskilt önskvärt	Inte alls önskvärt
a Människor arbetar mindre, har råd med färre saker och har mer tid för gemensamma aktiviteter och personlig utveckling	<input type="checkbox"/>	<input type="checkbox"/>	<input type="checkbox"/>	<input type="checkbox"/>
b Världens ekonomiska resurser har omfördelats så att allas grundläggande behov tillgodoses på ett hållbart sätt	<input type="checkbox"/>	<input type="checkbox"/>	<input type="checkbox"/>	<input type="checkbox"/>
c Levnadsstandarden fortsätter höjas genom att den fossilfria energiproduktionen har byggts ut och helt har ersatt fossila bränslen	<input type="checkbox"/>	<input type="checkbox"/>	<input type="checkbox"/>	<input type="checkbox"/>
d Majoriteten av befolkningen bor på landsbygden och producerar själva den mat och energi de behöver	<input type="checkbox"/>	<input type="checkbox"/>	<input type="checkbox"/>	<input type="checkbox"/>
e Alla beslut som fattas av riksdag och regering följer riktlinjer framtagna av klimatexperter	<input type="checkbox"/>	<input type="checkbox"/>	<input type="checkbox"/>	<input type="checkbox"/>
f Diskussioner och beslut om viktiga samhällsfrågor organiseras på ett nytt sätt som stärker medborgarnas inflytande jämfört med idag	<input type="checkbox"/>	<input type="checkbox"/>	<input type="checkbox"/>	<input type="checkbox"/>
g Samhället erkänner inte bara människors utan även djurs och ekosystems rättigheter, vilket sätter tydliga gränser för användningen av naturresurser	<input type="checkbox"/>	<input type="checkbox"/>	<input type="checkbox"/>	<input type="checkbox"/>
	1	2	3	4

\* f140 Det finns olika sätt att engagera sig i klimatfrågor. Har du själv gjort någon av följande saker?

R1: -  
R2: -  
R3: -  
R4: 33  
R5: -  
R6: -  
R7: -

	Ja, under de senaste 12 månaderna	Ja, för en längre tid sedan	Nej, men kan tänka mig att göra det	Nej, och kan inte tänka mig att göra det
a Varit medlem i en klimat- eller miljöorganisation	<input type="checkbox"/>	<input type="checkbox"/>	<input type="checkbox"/>	<input type="checkbox"/>
b Skänkt pengar till en klimat- eller miljöorganisation	<input type="checkbox"/>	<input type="checkbox"/>	<input type="checkbox"/>	<input type="checkbox"/>
c Deltagit i en klimatstrejk eller klimatdemonstration	<input type="checkbox"/>	<input type="checkbox"/>	<input type="checkbox"/>	<input type="checkbox"/>
d Använt sociala medier för att öka medvetenheten om klimatfrågor	<input type="checkbox"/>	<input type="checkbox"/>	<input type="checkbox"/>	<input type="checkbox"/>
e Avstått att köpa produkter eller tjänster av klimatskäl	<input type="checkbox"/>	<input type="checkbox"/>	<input type="checkbox"/>	<input type="checkbox"/>
	1	2	3	4

## FORSKNING & FOLKHÄLSA

f142 Hur bedömer du ditt allmänna hälsotillstånd?

R1: 54  
R2: 56  
R3: 52  
R4: 61  
R5: 64  
R6: 29  
R7: 38

Mycket dåligt

Mycket gott

0 1 2 3 4 5 6 7 8 9 10

0 1 2 3 4 5 6 7 8 9 10

\* f143 I den politiska debatten diskuteras vem som har huvudansvaret för alkoholkonsumtionen - den enskilde eller samhället och myndigheterna. Vilken är din åsikt om detta?

R1: -  
R2: -  
R3: 36  
R4: -  
R5: -  
R6: -  
R7: -

<p>Det måste finnas tydliga samhälleliga restriktioner när det gäller människors alkoholkonsumtion (t.ex. lagar, skatter, öppettider och åldersgränser)</p>	<p>Det behövs <u>inga</u> samhälleliga restriktioner, eftersom enskilda människor själva måste ta ansvar för sin alkoholkonsumtion</p>
↓	↓
1      2      3      4      5      6      7	7      Ingen uppfattning
<input type="checkbox"/> <input type="checkbox"/> <input type="checkbox"/> <input type="checkbox"/> <input type="checkbox"/> <input type="checkbox"/> <input type="checkbox"/> <input type="checkbox"/>	<input type="checkbox"/> <input type="checkbox"/>
<b>1</b> <b>2</b> <b>3</b> <b>4</b> <b>5</b> <b>6</b> <b>7</b>	<b>8</b>

\* f144 Alkoholkonsumtion kan ha både positiva och negativa konsekvenser. Sammantaget, anser du att alkoholkonsumtionens positiva eller negativa konsekvenser överväger?

R1: -  
R2: -  
R3: 37  
R4: -  
R5: -  
R6: -  
R7: -

	<p>Negativa konsekvenser överväger kraftigt</p>	<p>Positiva konsekvenser överväger kraftigt</p>	
	↓	↓	Ingen uppfattning
	-3      -2      -1      0      +1      +2      +3		
<b>a</b> För dig personligen	<input type="checkbox"/>	<input type="checkbox"/>	<input type="checkbox"/>
<b>b</b> För samhället	<input type="checkbox"/>	<input type="checkbox"/>	<input type="checkbox"/>
	<b>-3</b>	<b>-2</b>	<b>9</b>
	<b>-1</b>	<b>0</b>	<b>3</b>
	<b>1</b>	<b>2</b>	<b>8</b>

\* f145 Alkoholskatten är ett omdiskuterat sätt att påverka människors alkoholkonsumtion. I vilken grad anser du det vara felaktigt eller riktigt att en stor sänkning av alkoholskatten skulle få följande konsekvenser:

R1: -  
R2: -  
R3: 38  
R4: -  
R5: -  
R6: -  
R7: -

	<p>Helt felaktigt</p>		<p>Helt riktigt</p>
	↓		↓
	1      2      3      4      5      6      7		
<b>a</b> Att du själv skulle dricka mer alkohol	<input type="checkbox"/>	<input type="checkbox"/>	<input type="checkbox"/>
<b>b</b> Att människor på den ort jag bor skulle dricka mer alkohol	<input type="checkbox"/>	<input type="checkbox"/>	<input type="checkbox"/>
<b>c</b> Att genomsnittssvensken skulle dricka mer alkohol	<input type="checkbox"/>	<input type="checkbox"/>	<input type="checkbox"/>
<b>d</b> Att ungdomar skulle dricka mer alkohol	<input type="checkbox"/>	<input type="checkbox"/>	<input type="checkbox"/>
<b>e</b> Att missbrukare skulle dricka mer alkohol	<input type="checkbox"/>	<input type="checkbox"/>	<input type="checkbox"/>
<b>f</b> Att låginkomsttagare skulle dricka mer alkohol	<input type="checkbox"/>	<input type="checkbox"/>	<input type="checkbox"/>
<b>g</b> Att höginkomsttagare skulle dricka mer alkohol	<input type="checkbox"/>	<input type="checkbox"/>	<input type="checkbox"/>
<b>h</b> Att fylleri och våld skulle öka på den ort där jag bor	<input type="checkbox"/>	<input type="checkbox"/>	<input type="checkbox"/>
<b>i</b> Att livskvaliteten skulle öka för människor på den ort där jag bor	<input type="checkbox"/>	<input type="checkbox"/>	<input type="checkbox"/>
<b>j</b> Att näringslivet skulle gynnas på den ort där jag bor	<input type="checkbox"/>	<input type="checkbox"/>	<input type="checkbox"/>
	<b>1</b>	<b>2</b>	<b>7</b>
	<b>3</b>	<b>4</b>	<b>6</b>

\* f146 Allmänt sett, vilket förtroende har du för den forskning som bedrivs i Sverige inom följande områden?

R1: -  
R2: -  
R3: -  
R4: -  
R5: 22  
R6: -  
R7: -

	Mycket stort förtroende	Ganska stort förtroende	Varken stort eller litet förtroende	Ganska litet förtroende	Mycket litet förtroende	Ingen uppfattning
a Medicin	<input type="checkbox"/>	<input type="checkbox"/>	<input type="checkbox"/>	<input type="checkbox"/>	<input type="checkbox"/>	<input type="checkbox"/>
b Naturvetenskap	<input type="checkbox"/>	<input type="checkbox"/>	<input type="checkbox"/>	<input type="checkbox"/>	<input type="checkbox"/>	<input type="checkbox"/>
c Samhällsvetenskap	<input type="checkbox"/>	<input type="checkbox"/>	<input type="checkbox"/>	<input type="checkbox"/>	<input type="checkbox"/>	<input type="checkbox"/>
d Teknik	<input type="checkbox"/>	<input type="checkbox"/>	<input type="checkbox"/>	<input type="checkbox"/>	<input type="checkbox"/>	<input type="checkbox"/>
e Humaniora	<input type="checkbox"/>	<input type="checkbox"/>	<input type="checkbox"/>	<input type="checkbox"/>	<input type="checkbox"/>	<input type="checkbox"/>
f Utbildningsvetenskap	<input type="checkbox"/>	<input type="checkbox"/>	<input type="checkbox"/>	<input type="checkbox"/>	<input type="checkbox"/>	<input type="checkbox"/>
	1	2	3	4	5	6

\* f147 Tänk dig en situation där du har en allvarlig sjukdom med mindre än ett år kvar att leva. Om du får den vård och stöd du behöver, hur väl instämmer du i att du skulle vilja vårdas på följande platser?

R1: -  
R2: -  
R3: -  
R4: -  
R5: -  
R6: 33  
R7: -

	Instämmer inte alls	Instämmer knappast	Instämmer delvis	Instämmer helt	Ingen uppfattning
a Hemma	<input type="checkbox"/>	<input type="checkbox"/>	<input type="checkbox"/>	<input type="checkbox"/>	<input type="checkbox"/>
b Hemma hos en närstående/en vän	<input type="checkbox"/>	<input type="checkbox"/>	<input type="checkbox"/>	<input type="checkbox"/>	<input type="checkbox"/>
c På hospice eller palliativ vårdavdelning	<input type="checkbox"/>	<input type="checkbox"/>	<input type="checkbox"/>	<input type="checkbox"/>	<input type="checkbox"/>
d På sjukhus men inte på palliativ vårdavdelning	<input type="checkbox"/>	<input type="checkbox"/>	<input type="checkbox"/>	<input type="checkbox"/>	<input type="checkbox"/>
e På ett vård- och omsorgsboende	<input type="checkbox"/>	<input type="checkbox"/>	<input type="checkbox"/>	<input type="checkbox"/>	<input type="checkbox"/>
f Någon annanstans	<input type="checkbox"/>	<input type="checkbox"/>	<input type="checkbox"/>	<input type="checkbox"/>	<input type="checkbox"/>
	1	2	3	4	5

\* f148 Tänk dig samma situation, hur väl instämmer du i följande påståenden? Jag skulle vilja dö...

R1: -  
R2: -  
R3: -  
R4: -  
R5: -  
R6: 34  
R7: -

	Instämmer inte alls	Instämmer knappast	Instämmer delvis	Instämmer helt	Ingen uppfattning
a ... Hemma	<input type="checkbox"/>	<input type="checkbox"/>	<input type="checkbox"/>	<input type="checkbox"/>	<input type="checkbox"/>
b ... Hemma hos en närstående/en vän	<input type="checkbox"/>	<input type="checkbox"/>	<input type="checkbox"/>	<input type="checkbox"/>	<input type="checkbox"/>
c ... På hospice eller palliativ vårdavdelning	<input type="checkbox"/>	<input type="checkbox"/>	<input type="checkbox"/>	<input type="checkbox"/>	<input type="checkbox"/>
d ... På sjukhus men inte på palliativ vårdavdelning	<input type="checkbox"/>	<input type="checkbox"/>	<input type="checkbox"/>	<input type="checkbox"/>	<input type="checkbox"/>
e ... På ett vård- och omsorgsboende	<input type="checkbox"/>	<input type="checkbox"/>	<input type="checkbox"/>	<input type="checkbox"/>	<input type="checkbox"/>
f ... Någon annanstans	<input type="checkbox"/>	<input type="checkbox"/>	<input type="checkbox"/>	<input type="checkbox"/>	<input type="checkbox"/>
	1	2	3	4	5

\* f149 I vilken utsträckning instämmer du i följande påståenden?

R1: -  
R2: -  
R3: -  
R4: -  
R5: -  
R6: 35  
R7: -

	Instämmer inte alls	Instämmer knappast	Instämmer delvis	Instämmer helt	Ingen uppfattning
a Palliativ vård syftar till att minska patientens lidande	<input type="checkbox"/>	<input type="checkbox"/>	<input type="checkbox"/>	<input type="checkbox"/>	<input type="checkbox"/>
b Palliativ vård påskyndar döden	<input type="checkbox"/>	<input type="checkbox"/>	<input type="checkbox"/>	<input type="checkbox"/>	<input type="checkbox"/>
c Palliativ vård bedrivs inom alla typer av vård- och omsorgsenheter	<input type="checkbox"/>	<input type="checkbox"/>	<input type="checkbox"/>	<input type="checkbox"/>	<input type="checkbox"/>
d Smärta är oundvikligt i döendet	<input type="checkbox"/>	<input type="checkbox"/>	<input type="checkbox"/>	<input type="checkbox"/>	<input type="checkbox"/>
e Morfin i livets slut lindrar smärta utan att påskynda döendet	<input type="checkbox"/>	<input type="checkbox"/>	<input type="checkbox"/>	<input type="checkbox"/>	<input type="checkbox"/>
f Palliativ vård inkluderar stöd till närstående	<input type="checkbox"/>	<input type="checkbox"/>	<input type="checkbox"/>	<input type="checkbox"/>	<input type="checkbox"/>
	1	2	3	4	5

R1: -  
R2: -  
R3: -  
R4: -  
R5: -  
R6: 36  
R7: -

**\* f150 Har du egen erfarenhet av palliativ vård?**

- a**  Ja, som patient **e**  Ja, i annan roll  
**b**  Ja, som närstående **f**  Nej  
**c**  Ja, som personal **g**  Vet ej  
**d**  Ja, som volontär

## ARTIFICIELL INTELLIGENS

R1: -  
R2: -  
R3: -  
R4: 34  
R5: -  
R6: -  
R7: -

**\* f188 Vilken är din bedömning av följande påståenden?**

- |   | Helt<br>riktigt          | Delvis<br>riktigt        | Delvis<br>felaktigt      | Helt<br>felaktigt        | Ingen<br>uppfattning     |
|---|--------------------------|--------------------------|--------------------------|--------------------------|--------------------------|
| <b>a</b> AI är en större risk för samhället än en möjlighet | <input type="checkbox"/> | <input type="checkbox"/> | <input type="checkbox"/> | <input type="checkbox"/> | <input type="checkbox"/> |
| <b>b</b> AI kommer att skapa fler jobb än vad det tar bort  | <input type="checkbox"/> | <input type="checkbox"/> | <input type="checkbox"/> | <input type="checkbox"/> | <input type="checkbox"/> |
| <b>c</b> AI är ett hot mot mänskligheten                    | <input type="checkbox"/> | <input type="checkbox"/> | <input type="checkbox"/> | <input type="checkbox"/> | <input type="checkbox"/> |
| <b>d</b> AI kommer att medföra stor ekonomisk utveckling    | <input type="checkbox"/> | <input type="checkbox"/> | <input type="checkbox"/> | <input type="checkbox"/> | <input type="checkbox"/> |
|   | <b>1</b>                 | <b>2</b>                 | <b>3</b>                 | <b>4</b>                 | <b>5</b>                 |

R1: -  
R2: -  
R3: -  
R4: 35  
R5: -  
R6: -  
R7: -

**\* f151 Skulle du säga att du är optimistisk eller pessimistisk gällande den påverkan AI kommer ha?**

- |                          |                          |  |                          |                          |
|--------------------------|--------------------------|--|--------------------------|--------------------------|
| Mycket<br>optimistisk    | Ganska<br>optimistisk    | Varken optimistisk<br>eller pessimistisk | Ganska<br>pessimistisk   | Mycket<br>pessimistisk   |
| <input type="checkbox"/> | <input type="checkbox"/> | <input type="checkbox"/>                 | <input type="checkbox"/> | <input type="checkbox"/> |
| <b>1</b>                 | <b>2</b>                 | <b>3</b>                                 | <b>4</b>                 | <b>5</b>                 |

R1: -  
R2: -  
R3: -  
R4: 36  
R5: -  
R6: -  
R7: -

**\*f152 Hur stort förtroende har du för att teknikföretagen som utvecklar AI gör det ansvarsfullt?**

- |                            |                            |  |                            |                            |
|----------------------------|----------------------------|--|----------------------------|----------------------------|
| Mycket stort<br>förtroende | Ganska stort<br>förtroende | Varken stort eller<br>litet förtroende | Ganska litet<br>förtroende | Mycket litet<br>förtroende |
| <input type="checkbox"/>   | <input type="checkbox"/>   | <input type="checkbox"/>               | <input type="checkbox"/>   | <input type="checkbox"/>   |
| <b>1</b>                   | <b>2</b>                   | <b>3</b>                               | <b>4</b>                   | <b>5</b>                   |

R1: -  
R2: -  
R3: -  
R4: 37  
R5: -  
R6: -  
R7: -

**\* f153 Om du tänker på de kommande 30 åren, tror du att jobb likt ditt främst kommer att utföras av människor eller robotar/AI?**

- 1** Människor  **2** Robotar/AI  **3** Vet ej

R1: -  
R2: -  
R3: -  
R4: 38  
R5: -  
R6: -  
R7: -

**\* f154 Hur bra eller dålig tror du att följande är på att skilja AI-genererad desinformation från riktiga nyheter?**

- |                                   |                          |                          |                           |                          |                          |
|-----------------------------------|--------------------------|--------------------------|---------------------------|--------------------------|--------------------------|
|                                   | Mycket<br>bra            | Ganska<br>bra            | Varken bra<br>eller dålig | Ganska<br>dålig          | Mycket<br>dålig          |
| <b>a</b> Du själv                 | <input type="checkbox"/> | <input type="checkbox"/> | <input type="checkbox"/>  | <input type="checkbox"/> | <input type="checkbox"/> |
| <b>b</b> Andra personer i Sverige | <input type="checkbox"/> | <input type="checkbox"/> | <input type="checkbox"/>  | <input type="checkbox"/> | <input type="checkbox"/> |
|                                   | <b>1</b>                 | <b>2</b>                 | <b>3</b>                  | <b>4</b>                 | <b>5</b>                 |



# ARBETSLIV

R1: 36  
R2: 38  
R3: 39  
R4: 39  
R5: 44  
R6: 37  
R7: 43

## f155 Vilken av de här grupperna tillhör du för närvarande?

- a  Förvärvsarbetande (även sjukskriven, föräldraledig)    d  Ålderspensionär/avtalspensionär  
b  Har arbete i arbetsmarknadspolitiska åtgärder/  
genomgår arbetsmarknadsutbildning    e  Har sjuk-/aktivitetsersättning  
c  Arbetslös    f  Studerande  
g  Annat: .....**angrupp**.....

R1: 37  
R2: 39  
R3: 40  
R4: 40  
R5: 45  
R6: 38  
R7: 44

## f156 Vilket är/var ditt senaste yrke? Om du inte är yrkesverksam för närvarande gäller frågan ditt senaste yrke.

- 1  ....yrke..... (yrke/sysselsättning)  
2  Har aldrig yrkesarbetat → Gå till fråga XX

R1: 39  
R2: 41  
R3: 42  
R4: 42  
R5: 47  
R6: 41  
R7: 46

## f157 Vilken av de här yrkesgrupperna hör/hörde du till?

- 1  Tjänsteman    6  Företagare: ingen anställd  
2  Tjänsteman med arbetsledande funktion    7  Företagare: 1–9 anställda  
3  Tjänsteman med företags-/verksamhetsledande funktion    8  Företagare: 10 eller fler anställda  
4  Arbetare    9  Jordbrukare: ingen anställd  
5  Arbetare med arbetsledande funktion    10  Jordbrukare: en eller flera anställda

R1: 41  
R2: 42  
R3: 43  
R4: 43  
R5: 48  
R6: 40  
R7: 47

## f158 Arbetar/arbetade du i offentlig eller privat tjänst?

- |                          |                          |                          |                          |                               |
|--------------------------|--------------------------|--------------------------|--------------------------|-------------------------------|
| Statlig                  | Kommunal                 | Landstings-/regional     | Privat                   | Ideell organisation/stiftelse |
| <input type="checkbox"/> | <input type="checkbox"/> | <input type="checkbox"/> | <input type="checkbox"/> | <input type="checkbox"/>      |
| 1                        | 2                        | 3                        | 4                        | 5                             |

R1: -  
R2: -  
R3: -  
R4: 47  
R5: -  
R6: -  
R7: -

## f159 Är du medlem i någon arbetslöshetskassa (a-kassa)?

- 1  Ja  
2  Nej, men har varit medlem tidigare  
3  Nej, har aldrig varit medlem  
4  Vet inte

R1: 42  
R2: 44  
R3: 46  
R4: 48  
R5: 50  
R6: 43  
R7: 49

## f160 Har du varit sjukskriven vid något tillfälle under de senaste 12 månaderna?

Vid flera sjukskrivningsperioder ange den längst sammanhängande.

- a    b  
1  Nej    2  Ja → 1  Upp till 2 veckor    2  2 veckor–3 månader    3  3–6 månader  
4  6–12 månader    5  Jag har varit sjukskriven i över 12 månader

R1: 41  
R2: 43  
R3: 44  
R4: 46  
R5: 49  
R6: 42  
R7: 48

## f161 Är du medlem i något fackförbund?

- 1  Ja: .....**fackforb**..... (ange hela namnet)  
2  Nej

R1: -  
R2: -  
R3: -  
R4: 44  
R5: -  
R6: -  
R7: -

**f162 Är/var din tjänst en tillsvidareanställning eller tidsbegränsad anställning?**

Tillsvidare-/fast  
anställning

Tidsbegränsad  
anställning

Jag är/var  
egen företagare

1

2

3

R1: -  
R2: -  
R3: -  
R4: 45  
R5: -  
R6: -  
R7: -

**f163 Hur omfattande är/var din anställning?**

Heltid

Deltid

Varierande

1

2

3

R1: -  
R2: -  
R3: 45  
R4: -  
R5: -  
R6: -  
R7: -

**\*f164 Hur skulle du på det hela taget bedöma tillståndet för följande:**

Mycket  
dåligt

Mycket  
bra

0 1 2 3 4 5 6 7 8 9 10

a Sveriges ekonomi

b Din kommuns ekonomi

c Din egen ekonomi

0 1 2 3 4 5 6 7 8 9 10

R1: -  
R2: -  
R3: -  
R4: 14  
R5: -  
R6: -  
R7: -

**\* f165 Anser du att distansarbete gör det svårare eller lättare att upprätthålla gränsen mellan arbete och fritid?**

Mycket  
svårare

Något  
svårare

Varken svårare  
eller lättare

Något  
lättare

Mycket  
lättare

1

2

3

4

5

## BOENDE

R1: 43  
R2: 52  
R3: 57  
R4: 55  
R5: 59  
R6: 52  
R7: 56

**f166 Hur bor du för närvarande?**

1  I villa/radhus

2  I lägenhet/flerbostadshus

3  Annat boende

R1: 44  
R2: 51  
R3: 53  
R4: 57  
R5: 62  
R6: 54  
R7: 55

**f167 I vilken typ av område bor du?**

1  Storstad: centralt

5  Större tätort

2  Storstad: ytterområde/förort

6  Mindre tätort

3  Stad: centralt

7  Ren landsbygd

4  Stad: ytterområde

R1: 45  
R2: -  
R3: -  
R4: -  
R5: -  
R6: -  
R7: -

**f168 Hur länge har du bott i den kommun där du bor nu?**

1  Har alltid bott här

4  Inflyttad, har bott här mer än 10 år

2  Har alltid bott här bortsett från kortare perioder,  
t. ex. studier på annan ort

5  Inflyttad, har bott här 4–10 år

3  Uppvuxen här och har återvänt efter långvarigt  
boende på annan ort

6  Inflyttad, har bott här 1–3 år

7  Inflyttad, har bott här mindre än 1 år

R1: -  
R2: 53  
R3: 58  
R4: 58  
R5: 60  
R6: 53  
R7: -

**f169 Hyr eller äger du eller någon i ditt hushåll din nuvarande bostad?**

- 1  Äger bostaden (även bostadsrätt)  
2  Hyr bostaden

**TILL SIST NÅGRA FRÅGOR OM DIG SJÄLV**

När vi sammanställer resultaten från SOM-undersökningarna brukar vi presentera svaren i olika grupper. Därför behöver vi ställa några avslutande frågor till dig.

**f170 Är du:**

- 1  Kvinna      2  Man      3  Annat: ...ansex.....

**f171 Vilket år är du född?**

Årtal:

**f172 Är du:**

- 1  Svensk medborgare      2  Medborgare i annat land      3  Både svensk medborgare och medborgare i annat land

**f173 Är du?**

- 1  Ensamstående/singel      2  I ett förhållande      3  Sambo      4  Gift/i registrerat partnerskap      5  Änka/änkling

**\*f174 Vilken är din sexuella identitet?**

- 1  Heterosexuell      2  Bisexuell      3  Homosexuell      4  Asexuell      5  Annan

**f175 Var träffade du din nuvarande/senaste partner?**

- 1  Via dejtingapp/hemsida      2  Internet (ej dejtingsajt)      3  På bar, restaurang eller nattklubb      4  Genom vänner  
5  På arbetsplatsen      6  Via familjen      7  I skolan/högskolan/universitetet      8  Via hobby/föreningsliv  
9  Som grannar      10  Annan plats      11  Ej aktuellt

R1: -  
R2: 50  
R3: -  
R4: -  
R5: -  
R6: -  
R7: -

R1: 49  
R2: 54  
R3: 54  
R4: 54  
R5: 57  
R6: 51  
R7: 57

**f176 Hur ser ditt hushåll ut?**

- a** 1  Jag bor ensam → *Gå till fråga XX* Ja Nej
- 2  Jag bor med/delar regelbundet mitt hushåll med: → **ba** En vuxen    
**bb** Flera vuxna    
**bc** Ett eller flera barn    
1 2

**Om du regelbundet delar ditt hushåll med barn, hur många är de och i vilka åldrar är de?**

Antal barn:  ...i åldrarna: 0–3 år  4–6 år  7–15 år  16 år eller äldre   
d e f g

R1: 52  
R2: 55  
R3: 55  
R4: 59  
R5: 58  
R6: 49  
R7: 58

**f177 Om du skulle beskriva ditt nuvarande hem respektive det hem du växte upp i, vilket av nedanstående alternativ stämmer då bäst?**

- |  |  |
|--|--|
| <b>a</b> <u>Ditt nuvarande hem:</u>              | <b>b</b> <u>Det hem du växte upp i:</u>          |
| 1 <input type="checkbox"/> Arbetarhem            | 1 <input type="checkbox"/> Arbetarhem            |
| 2 <input type="checkbox"/> Jordbrukarhem         | 2 <input type="checkbox"/> Jordbrukarhem         |
| 3 <input type="checkbox"/> Tjänstemannahem       | 3 <input type="checkbox"/> Tjänstemannahem       |
| 4 <input type="checkbox"/> Högre tjänstemannahem | 4 <input type="checkbox"/> Högre tjänstemannahem |
| 5 <input type="checkbox"/> Företagarhem          | 5 <input type="checkbox"/> Företagarhem          |

R1: 53  
R2: 59  
R3: 56  
R4: 60  
R5: 61  
R6: 50  
R7: 59

**f178 Var någonstans har du, respektive din far och din mor, huvudsakligen vuxit upp?**

- |                                      | <b>a</b><br>Du själv     | <b>b</b><br>Din far      | <b>c</b><br>Din mor      |
|--------------------------------------|--------------------------|--------------------------|--------------------------|
| 1 Ren landsbygd i Sverige            | <input type="checkbox"/> | <input type="checkbox"/> | <input type="checkbox"/> |
| 2 Mindre tätort i Sverige            | <input type="checkbox"/> | <input type="checkbox"/> | <input type="checkbox"/> |
| 3 Stad eller större tätort i Sverige | <input type="checkbox"/> | <input type="checkbox"/> | <input type="checkbox"/> |
| 4 Stockholm, Göteborg eller Malmö    | <input type="checkbox"/> | <input type="checkbox"/> | <input type="checkbox"/> |
| 5 Annat land i Norden                | <input type="checkbox"/> | <input type="checkbox"/> | <input type="checkbox"/> |
| 6 Annat land i Europa                | <input type="checkbox"/> | <input type="checkbox"/> | <input type="checkbox"/> |
| 7 Land utanför Europa                | <input type="checkbox"/> | <input type="checkbox"/> | <input type="checkbox"/> |

R1: -  
R2: 58  
R3: -  
R4: 62  
R5: 63  
R6: 55  
R7: -

**f179 Vilket språk talas huvudsakligen i ditt nuvarande hem?**

- Svenska 1  Annat språk: .....anspraak..... 2

**f180 Vilken är din högsta skolutbildning?**

- 1  Grundskola eller motsvarande, kortare än 9 år
- 2  Grundskola eller motsvarande, 9 år eller längre
- 3  Gymnasium eller motsvarande, kortare än 3 år
- 4  Gymnasium eller motsvarande, 3 år eller längre
- 5  Eftergymnasial utbildning, ej högskola/universitet, kortare än 3 år
- 6  Eftergymnasial utbildning, ej högskola/universitet, 3 år eller längre
- 7  Högskola/universitet, kortare än 3 år
- 8  Högskola/universitet, 3 år eller längre men kortare än 4 år
- 9  Högskola/universitet, 4 år eller längre
- 10  Forskarutbildning

R1: 55  
R2: 62  
R3: 61  
R4: 63  
R5: 65  
R6: 58  
R7: 63

**f181 Vilken inriktning har din utbildning i huvudsak?**

- |   |   |
|---|---|
| 1 <input type="checkbox"/> Allmän                                   | 12 <input type="checkbox"/> Lantbruk/skogsbruk/djurvård     |
| 2 <input type="checkbox"/> Administration/förvaltning               | 13 <input type="checkbox"/> Naturvetenskap/matematik        |
| 3 <input type="checkbox"/> Ekonomi/management/logistik              | 14 <input type="checkbox"/> Data/IT/systemvetenskap         |
| 4 <input type="checkbox"/> Personalvetenskap/HR                     | 15 <input type="checkbox"/> Pedagogik                       |
| 5 <input type="checkbox"/> Inköp/försäljning/marknadsföring         | 16 <input type="checkbox"/> Transport                       |
| 6 <input type="checkbox"/> Estetisk/design/hantverk/konst           | 17 <input type="checkbox"/> Teknik/tillverkning/industri    |
| 7 <input type="checkbox"/> Hotell/restaurang/service/skönhetsvård   | 18 <input type="checkbox"/> Samhällsbyggnad/byggt teknik    |
| 8 <input type="checkbox"/> Humaniora/kultur                         | 19 <input type="checkbox"/> Samhällsvetenskap/juridik       |
| 9 <input type="checkbox"/> Hälso-/sjukvård/medicin                  | 20 <input type="checkbox"/> Socialt arbete/omsorg/psykologi |
| 10 <input type="checkbox"/> Media/journalistik/reklam/kommunikation | 21 <input type="checkbox"/> Annan: .....anutb.....          |
| 11 <input type="checkbox"/> Miljövard/miljöskydd                    |   |

R1: 57  
R2: -  
R3: 62  
R4: -  
R5: -  
R6: -  
R7: -

**f182 Ungefär hur stor, normalt sett, är din egen månadsinkomst före skatt (pension, studiemedel, ersättningar etc. ska räknas in)?**

- |  |  |  |
|--|--|--|
| 1 <input type="checkbox"/> Mindre än 10 000 kronor | 6 <input type="checkbox"/> 30 000 – 34 999 kronor  | 11 <input type="checkbox"/> 55 000 – 59 999 kronor |
| 2 <input type="checkbox"/> 10 000 – 14 999 kronor  | 7 <input type="checkbox"/> 35 000 – 39 999 kronor  | 12 <input type="checkbox"/> 60 000 – 64 999 kronor |
| 3 <input type="checkbox"/> 15 000 – 19 999 kronor  | 8 <input type="checkbox"/> 40 000 – 44 999 kronor  | 13 <input type="checkbox"/> 65 000 – 69 999 kronor |
| 4 <input type="checkbox"/> 20 000 – 24 999 kronor  | 9 <input type="checkbox"/> 45 000 – 49 999 kronor  | 14 <input type="checkbox"/> 70 000 – 74 999 kronor |
| 5 <input type="checkbox"/> 25 000 – 29 999 kronor  | 10 <input type="checkbox"/> 50 000 – 54 999 kronor | 15 <input type="checkbox"/> Mer än 75 000 kronor   |

R1: 58  
R2: 60  
R3: 59  
R4: 64  
R5: 67  
R6: 56  
R7: 61

**f183 Vilken är den ungefärliga sammanlagda årsinkomsten i kronor för samtliga personer i ditt hushåll före skatt (pension, studiemedel etc. ska räknas in).**

- |   |  |   |
|---|--|---|
| 1 <input type="checkbox"/> 100 000 eller mindre | 5 <input type="checkbox"/> 401 000 – 500 000 | 9 <input type="checkbox"/> 801 000 – 900 000      |
| 2 <input type="checkbox"/> 101 000 – 200 000    | 6 <input type="checkbox"/> 501 000 – 600 000 | 10 <input type="checkbox"/> 901 000 – 1 000 000   |
| 3 <input type="checkbox"/> 201 000 – 300 000    | 7 <input type="checkbox"/> 601 000 – 700 000 | 11 <input type="checkbox"/> 1 001 000 – 1 100 000 |
| 4 <input type="checkbox"/> 301 000 – 400 000    | 8 <input type="checkbox"/> 701 000 – 800 000 | 12 <input type="checkbox"/> Mer än 1 100 000      |

R1: 59  
R2: 61  
R3: 60  
R4: 65  
R5: 68  
R6: 57  
R7: 62

**f184 Hur klarar sig ditt hushåll på nuvarande inkomst?**

- |                          |                          |                          |                          |                          |
|--------------------------|--------------------------|--------------------------|--------------------------|--------------------------|
| Mycket bra               | Ganska bra               | Varken bra eller dåligt  | Ganska dåligt            | Mycket dåligt            |
| <input type="checkbox"/> | <input type="checkbox"/> | <input type="checkbox"/> | <input type="checkbox"/> | <input type="checkbox"/> |
| 1                        | 2                        | 3                        | 4                        | 5                        |

R1: 56  
R2: -  
R3: -  
R4: 56  
R5: 66  
R6: -  
R7: -

R1: 60  
R2: -  
R3: -  
R4: -  
R5: -  
R6: -  
R7: 64

**f185 Hur har enligt din mening nedanstående ekonomiska förhållanden förändrats under de senaste 12 månaderna?**

	Förbättrats	Förblivit ungefär densamma	Försämrats
<b>aa</b> Din egen ekonomiska situation	<input type="checkbox"/>	<input type="checkbox"/>	<input type="checkbox"/>
<b>ab</b> Den svenska ekonomin	<input type="checkbox"/>	<input type="checkbox"/>	<input type="checkbox"/>
	<b>1</b>	<b>2</b>	<b>3</b>

**Hur tror du att ekonomin kommer att förändras under de kommande 12 månaderna?**

	Förbättras	Förbli ungefär densamma	Försämras
<b>ba</b> Din egen ekonomiska situation	<input type="checkbox"/>	<input type="checkbox"/>	<input type="checkbox"/>
<b>bb</b> Den svenska ekonomin	<input type="checkbox"/>	<input type="checkbox"/>	<input type="checkbox"/>
	<b>1</b>	<b>2</b>	<b>3</b>

R1: -  
R2: -  
R3: -  
R4: 66  
R5: -  
R6: -  
R7: -

**f186 Hur har enligt din mening nedanstående ekonomiska förhållanden förändrats under de senaste 12 månaderna?**

	Klart förbättrats	Förbättrats något	Förblivit ungefär densamma	Försämrats något	Klart försämrats
<b>aa</b> Din egen ekonomiska situation	<input type="checkbox"/>	<input type="checkbox"/>	<input type="checkbox"/>	<input type="checkbox"/>	<input type="checkbox"/>
<b>ab</b> Den svenska ekonomin	<input type="checkbox"/>	<input type="checkbox"/>	<input type="checkbox"/>	<input type="checkbox"/>	<input type="checkbox"/>
	<b>1</b>	<b>2</b>	<b>3</b>	<b>4</b>	<b>5</b>

**Hur tror du att ekonomin kommer att förändras under de kommande 12 månaderna?**

	Klart förbättras	Förbättras något	Förbli ungefär densamma	Försämras något	Klart försämras
<b>ba</b> Din egen ekonomiska situation	<input type="checkbox"/>	<input type="checkbox"/>	<input type="checkbox"/>	<input type="checkbox"/>	<input type="checkbox"/>
<b>bb</b> Den svenska ekonomin	<input type="checkbox"/>	<input type="checkbox"/>	<input type="checkbox"/>	<input type="checkbox"/>	<input type="checkbox"/>
	<b>1</b>	<b>2</b>	<b>3</b>	<b>4</b>	<b>5</b>

R1: 61  
R2: -  
R3: -  
R4: -  
R5: -  
R6: -  
R7: -

**f187 Om du tänker på den svenska ekonomins utveckling under det senaste året, i vilken utsträckning anser du att den beror på regeringens politik eller på andra orsaker?**

- Beror nästan helt på andra orsaker
- Beror till större delen på andra orsaker
- Beror i lika del på andra orsaker och regeringens politik
- Beror till större delen på regeringens politik
- Beror nästan helt på regeringens politik

## KONSTRUERADE VARIABLER

### KÖNSVARIABEL

**SEX** - bygger på fråga f170 (uppgivet kön) och kompletteras med urvalsdata (KÖN) där svar saknas.

- 1 Kvinna
- 2 Man
- 3 Annat

### ÅLDERS- OCH GENERATIONSVARIABLER

**ALDER** - bygger på **uppgiven** ålder (f171) och kompletteras med urvalsdata (FÖDELSEÅR) där svar saknas.

**BORN** - födelseår, bygger på uppgiven ålder (f171) och kompletteras med urvalsdata (FÖDELSEÅR) där svar saknas.

**GEN10T** - generationstillhörighet, jämna 10-tal

- 30 Född 1930–1939
- 40 Född 1940–1949
- 50 Född 1950–1959
- 60 Född 1960–1969
- 70 Född 1970–1979
- 80 Född 1980–1989
- 90 Född 1990–1999
- 00 Född 2000–2010

**GENZUKIN** - generationstillhörighet efter Zukin et al 2006

- 1 Född 1918–1945
- 2 Född 1946–1964
- 3 Född 1965–1976
- 4 Född 1977–1995
- 5 Född 1996–

### ÅLDER4a

- 1 16–29 år
- 2 30–49 år
- 3 50–64 år
- 4 65–90 år

### ÅLDER4b

- 1 16–29 år
- 2 30–49 år
- 3 50–75 år
- 4 76–90 år

### ÅLDER8a

- 1 16–19 år
- 2 20–29 år
- 3 30–39 år
- 4 40–49 år
- 5 50–59 år
- 6 60–69 år
- 7 70–79 år
- 8 80–90 år

**ÅLDER8b**

- 1 16-19 år
- 2 20-24 år
- 3 25-29 år
- 4 30-39 år
- 5 40-49 år
- 6 50-59 år
- 7 60-75 år
- 8 76-90 år

**ÅLDER9**

- 1 16-19 år
- 2 20-24 år
- 3 25-29 år
- 4 30-39 år
- 5 40-49 år
- 6 50-59 år
- 7 60-65 år
- 8 66-75 år
- 9 76-90 år

**ÅLDER9b**

- 1 16-19 år
- 2 20-24 år
- 3 25-29 år
- 4 30-39 år
- 5 40-49 år
- 6 50-59 år
- 7 60-69 år
- 8 70-79 år
- 9 80-90 år

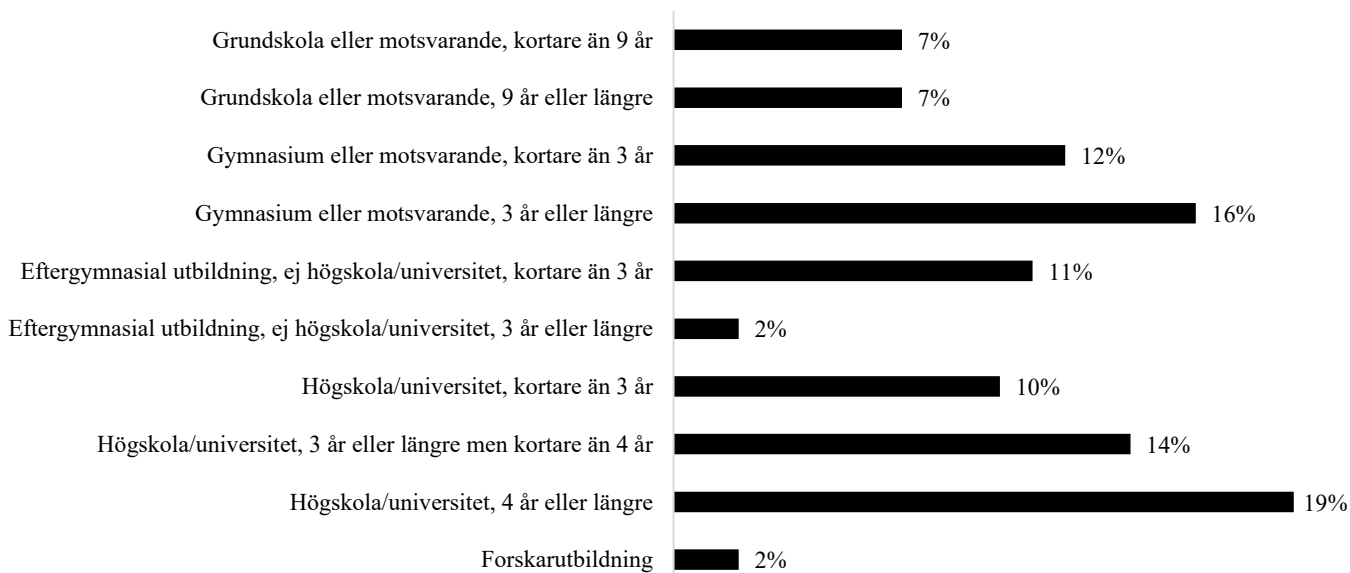
**UTBILDNINGSVARIABEL****f180 - utbildningsnivå (fördelning)**



**UTB** – bygger på fråga 180

- 1 Låg (1, 2 – dvs. max grundskola el. motsv.)
- 2 Medellåg (3, 4 – dvs. max gymnasium, folkhögskola el. motsv.)
- 3 Medelhög (5, 6, 7 – dvs. eftergymnasial utb., högsk./univ. Kortare än 3 år)
- 4 Hög (8, 9, 10 – dvs. högskola/universitet 3 år eller längre/forskarutbildning)

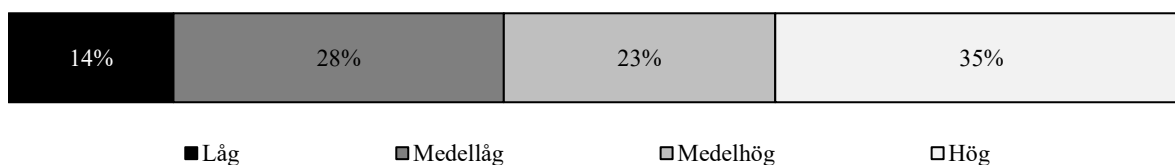

**RIKSOMRÅDE**

**ROMR** – riksområde – bygger på urvalsdata (länskod).

- 1 Stockholm (Stockholm län)
- 2 Östra Mellansverige (Uppsala, Södermanlands, Östergötland, Örebro och Västmanlands län)
- 3 Småland med öarna (Jönköpings, Kronobergs, Kalmar och Gotlands län)
- 4 Sydsverige (Blekinge och Skåne län)
- 5 Västsverige (Hallands och Västra Götalands län)
- 6 Norra Mellansverige (Värmlands, Dalarnas och Gävleborgs län)
- 7 Mellersta Norrland (Västernorrlands och Jämtlands län)
- 8 Övre Norrland (Västerbottens och Norrbottens län)

**A-REGION**

**AREG** – bygger på urvalsdata (kommunkod).

- 1 Stockholm/Södertälje
- 28 Malmö/Lund/Trelleborg
- 33 Göteborg
- 98 Övrig region

**HREG** – bygger på urvalsdata (kommunkod).

- 1 Stockholm
- 3 Större städer
- 4 Mellanbygd
- 5 Tätbygd
- 6 Glesbygd
- 8 Göteborg
- 9 Malmö

**STAD – LANDVARIABEL**

**STADLAND** – bygger på fråga 167 och kommunkod. Personer som svarat något av alternativen 1-4 på frågan (dvs. 'storstad, centralt', 'storstad, ytterområde/förort', 'stad eller större tätort, centralt' eller 'stad eller större tätort, ytterområde') och enligt urvalsdata bor i Stockholm/Göteborg/Malmö har förts till kategori 4.

- 1 Ren landsbygd
- 2 Mindre tätort
- 3 Stad eller större tätort
- 4 Stockholm, Göteborg, Malmö
- 99 Svar saknas

**STADL2** – bygger på fråga 167 och kommunkod. Personer som svarat något av alternativen 1-2 på frågan (dvs. 'storstad, centralt', 'storstad, ytterområde/förort') och enligt urvalsdata bor i Stockholm/Göteborg/Malmö har förts till kategori 4.

- 1 Ren landsbygd
- 2 Mindre tätort
- 3 Stad eller större tätort
- 4 Stockholm, Göteborg, Malmö
- 99 Svar saknas

**YRKESVARIABEL**

**EUROESEC** – yrkesgruppkategori baserad på den öppna yrkeskodningen enligt SSYK i komb. med frågan om yrkesgrupp (f157).

- 1 Höga tjänstemän; ledande befattning
- 2 Kvalificerade tjänstemän
- 3 Övriga tjänstemän
- 4 Småföretagare exkl. lantbrukare
- 5 Lantbrukare m. fl.
- 6 Arbetsledare; tekniker
- 7 Yrkesutbildad inom handel/service/omsorg
- 8 Yrkesutbildad arbetare
- 9 Övrig arbetare
- 998 Ej svar yrkesfrågan
- 999 Ej SSYK-kod/ej svar

**EMPSTAT** – anställningsstatus, (baserad på f157)

- 1 Selfemployed 10+
- 2 Selfemployed <10
- 3 Selfemployed, no employees
- 4 Supervisors
- 5 Employees
- 95 Ej svar - del av frågan (filter f156)
- 98 Dubbelkryss
- 99 Ej svar

FÖRVÄRVSGRUPP

f155sing- sammanslagen variabel, baserad på f155a-g

INKOMSTVARIABLER

f183 - sammanlagd årsinkomst i hushållet (fördelning)

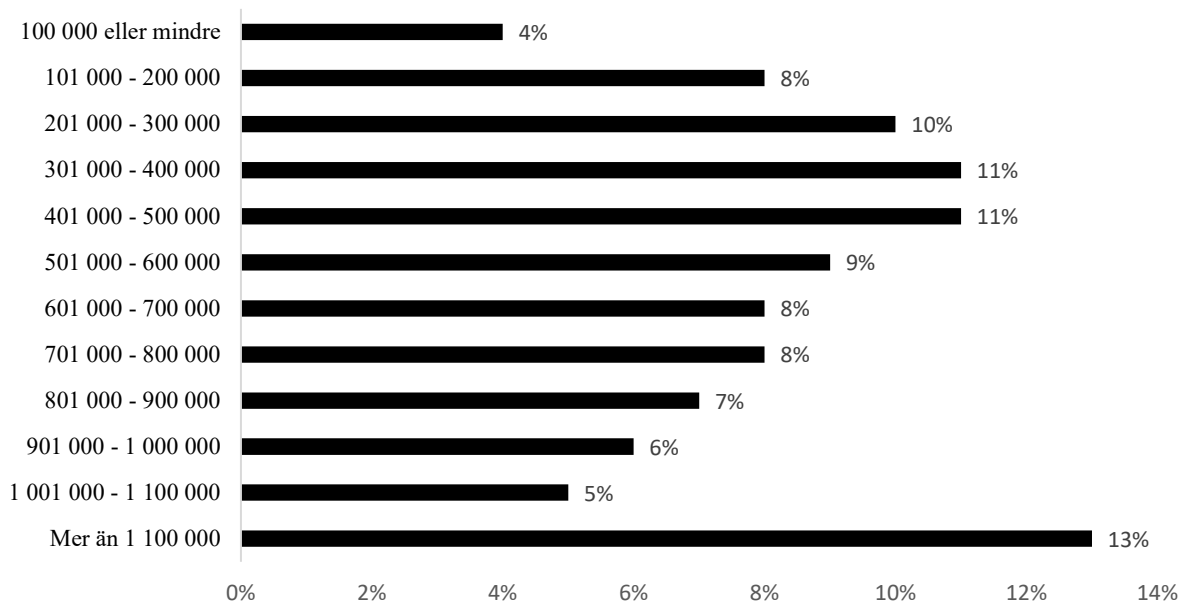

HUSHINK - sammanlagd årsinkomst i hushållet (baserad på f183)

- 1 Max 300 000 kr
- 2 301 000-800 000 kr
- 3 Mer än 800 000 kr
- 99 Ej (giltigt) svar

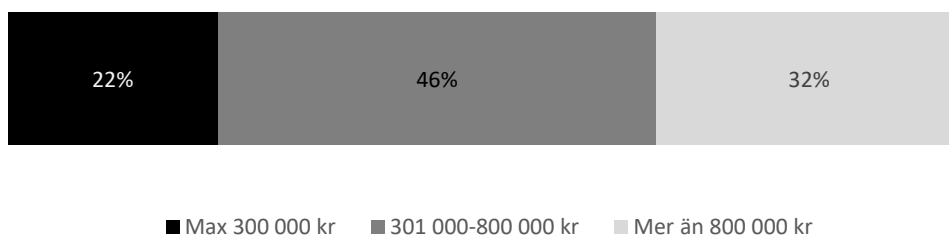

**f182** – egen månadsinkomst (fördelning)

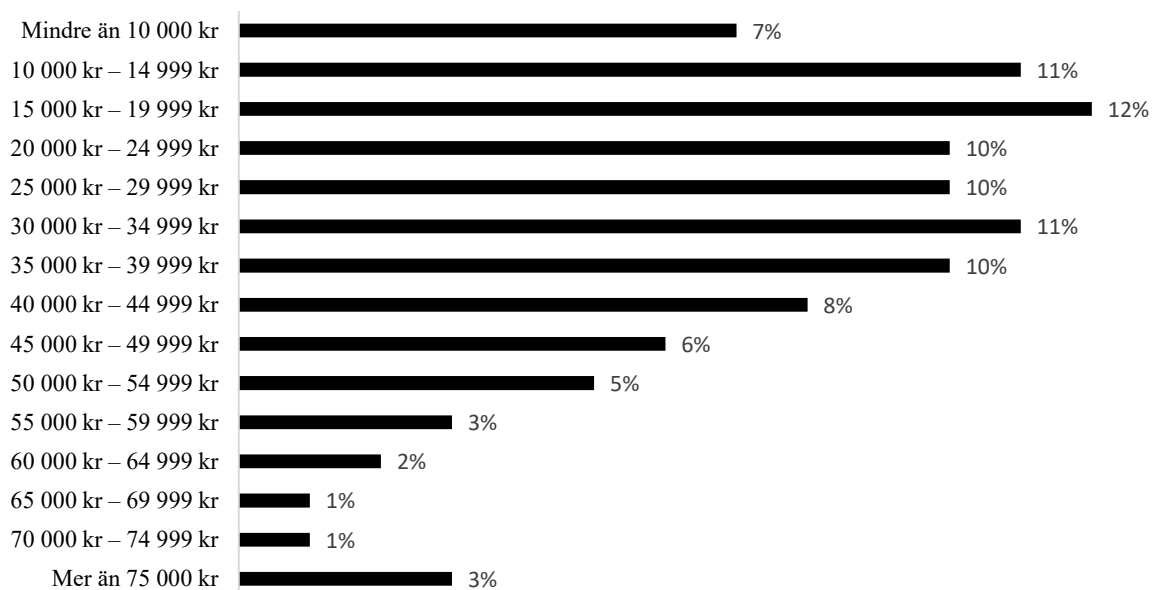

**EGENINK4** – egen månadsinkomst (fördelning; baserad på f182)

- 1 Max 14 999 kr
- 2 Mellan 15 000 och 24 999 kr
- 3 Mellan 25 000 och 44 999 kr
- 4 Minst 45 000 kr
- 99 Ej (giltigt) svar



**EGENINK5** – egen månadsinkomst (fördelning; baserad på f182)

- 1 Max 14 999 kr
- 2 Mellan 15 000 och 24 999 kr
- 3 Mellan 25 000 och 34 999 kr
- 4 Mellan 35 000 och 44 999 kr
- 5 Minst 45 000 kr
- 99 Ej (giltigt) svar

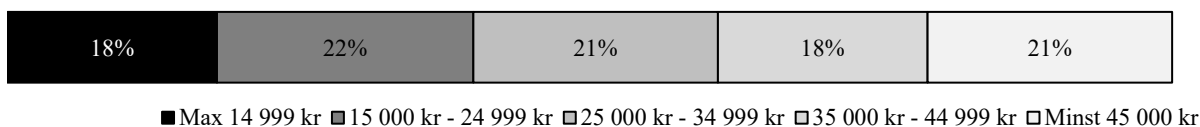

**DAGSTIDNINGSLÄSNINGSVARIABLER****MTIDNP** – Morgontidningsläsning på papper.

Bygger på f2a-c variabeln redovisar högsta frekvensen för någon av de två tidningssvaren. Frekvenssvaren är rensade för de fall då ip angett en kvällstidning, webbtidning, eller någon annan icke-morgontidning samt de fall då ip angett dagstidning utan läsfrekvens.

**MTIDNP**

- 1 Dagligen
- 2 5-6 dgr/v
- 3 3-4 dgr/v
- 4 1-2 dgr/v
- 5 Mer sällan
- 6 Aldrig
- 98 Dubbelkryss
- 99 Ej svar

**KVPPAPP; KVPWEB**– Kvällstidningsläsning på papper och på internet. Bygger på f3aa, f3ba resp.f3ab, f3bb; variabelerna redovisar högsta frekvensen för någon av kvällstidningarna.

**KVPPAPP**

- 1 Dagligen
- 2 5-6 dgr/v
- 3 3-4 dgr/v
- 4 1-2 dgr/v
- 5 Mer sällan
- 6 Aldrig
- 97 Ej svar men svar om internetläsning
- 98 Dubbelkryss
- 99 Ej svar

**KVPWEB**

- 1 Dagligen
- 2 5-6 dgr/v
- 3 3-4 dgr/v
- 4 1-2 dgr/v
- 5 Mer sällan
- 6 Aldrig
- 97 Ej svar men svar om pappersläsning
- 98 Dubbelkryss
- 99 Ej svar

## REGISTERVARIABLER

### LÖPNRUMMER (LÖPNR)

Individuellt löpnummer

### KÖN (SEX)

- 1 Kvinna
- 2 Man

### FÖDELSEÅR (BORN)

#### LÄN

- |    |                   |    |                      |
|----|-------------------|----|----------------------|
| 1  | Stockholms Län    | 14 | Västra Götalands Län |
| 3  | Uppsala Län       | 17 | Värmlands Län        |
| 4  | Södermanlands Län | 18 | Örebro Län           |
| 5  | Östergötlands Län | 19 | Västmanlands Län     |
| 6  | Jönköpings Län    | 20 | Dalarnas Län         |
| 7  | Kronobergs Län    | 21 | Gävleborgs Län       |
| 8  | Kalmar Län        | 22 | Västernorrlands Län  |
| 9  | Gotlands Län      | 23 | Jämtlands Län        |
| 10 | Blekinge Län      | 24 | Västerbottens Län    |
| 12 | Skåne län         | 25 | Norrbottnens Län     |
| 13 | Hallands Län      |    |                      |

#### KOMMUN

- |     |                |     |             |     |              |
|-----|----------------|-----|-------------|-----|--------------|
| 114 | Upplands-Väsby | 187 | Vaxholm     | 512 | Ydre         |
| 115 | Vallentuna     | 188 | Norrtälje   | 513 | Kinda        |
| 117 | Österåker      | 191 | Sigtuna     | 560 | Boxholm      |
| 120 | Värmdö         | 192 | Nynäshamn   | 561 | Åtvidaberg   |
| 123 | Järfälla       | 305 | Håbo        | 562 | Finspång     |
| 125 | Ekerö          | 319 | Älvkarleby  | 563 | Valdemarsvik |
| 126 | Huddinge       | 330 | Knivsta     | 580 | Linköping    |
| 127 | Botkyrka       | 331 | Heby        | 581 | Norrköping   |
| 128 | Salem          | 360 | Tierp       | 582 | Söderköping  |
| 136 | Haninge        | 380 | Uppsala     | 583 | Motala       |
| 138 | Tyresö         | 381 | Enköping    | 584 | Vadstena     |
| 139 | Upplands-Bro   | 382 | Östhammar   | 586 | Mjölby       |
| 140 | Nykvarn        | 428 | Vingåker    | 604 | Aneby        |
| 160 | Täby           | 461 | Gnesta      | 617 | Gnosjö       |
| 162 | Danderyd       | 480 | Nyköping    | 642 | Mullsjö      |
| 163 | Sollentuna     | 481 | Oxelösund   | 643 | Habo         |
| 180 | Stockholm      | 482 | Flen        | 662 | Gislaved     |
| 181 | Södertälje     | 483 | Katrineholm | 665 | Vaggeryd     |
| 182 | Nacka          | 484 | Eskilstuna  | 680 | Jönköping    |
| 183 | Sundbyberg     | 486 | Strängnäs   | 682 | Nässjö       |
| 184 | Solna          | 488 | Trosa       | 683 | Värnamo      |
| 186 | Lidingö        | 509 | Ödeshög     | 684 | Sävsjö       |

685	Vetlanda	1281	Lund	1485	Uddevalla
686	Eksjö	1282	Landskrona	1486	Strömstad
687	Tranås	1283	Helsingborg	1487	Vänersborg
760	Uppvidinge	1284	Höganäs	1488	Trollhättan
761	Lessebo	1285	Eslöv	1489	Alingsås
763	Tingsryd	1286	Ystad	1490	Borås
764	Alvesta	1287	Trelleborg	1491	Ulricehamn
765	Älmhult	1290	Kristianstad	1492	Åmål
767	Markaryd	1291	Simrishamn	1493	Mariestad
780	Växjö	1292	Ängelholm	1494	Lidköping
781	Ljungby	1293	Hässleholm	1495	Skara
821	Högsby	1315	Hylte	1496	Skövde
834	Torsås	1380	Halmstad	1497	Hjo
840	Mörbylånga	1381	Laholm	1498	Tidaholm
860	Hultsfred	1382	Falkenberg	1499	Falköping
861	Mönsterås	1383	Varberg	1715	Kil
862	Emmaboda	1384	Kungsbacka	1730	Eda
880	Kalmar	1401	Härryda	1737	Torsby
881	Nybro	1402	Partille	1760	Storfors
882	Oskarshamn	1407	Öckerö	1761	Hammarö
883	Västervik	1415	Stenungssund	1762	Munkfors
884	Vimmerby	1419	Tjörn	1763	Forshaga
885	Borgholm	1421	Orust	1764	Grums
980	Gotland	1427	Sotenäs	1765	Årjäng
1060	Olofström	1430	Munkedal	1766	Sunne
1080	Karlskrona	1435	Tanum	1780	Karlstad
1081	Ronneby	1438	Dals-Ed	1781	Kristinehamn
1082	Karlshamn	1439	Färgelanda	1782	Filipstad
1083	Sölvesborg	1440	Ale	1783	Hagfors
1214	Svalöv	1441	Lerum	1784	Arvika
1230	Staffanstorp	1442	Vårgårda	1785	Säffle
1231	Burlöv	1443	Bollebygd	1814	Lekeberg
1233	Vellinge	1444	Grästorp	1860	Laxå
1256	Östra Göinge	1445	Essunga	1861	Hallsberg
1257	Örkelljunga	1446	Karlsborg	1862	Degerfors
1260	Bjuv	1447	Gullspång	1863	Hällefors
1261	Kävlinge	1452	Tranemo	1864	Ljusnarsberg
1262	Lomma	1460	Bengtsfors	1880	Örebro
1263	Svedala	1461	Mellerud	1881	Kumla
1264	Skurup	1462	Lilla Edet	1882	Askersund
1265	Sjöbo	1463	Mark	1883	Karlskoga
1266	Hörby	1465	Svenljunga	1884	Nora
1267	Höör	1466	Herrljunga	1885	Lindesberg
1270	Tomelilla	1470	Vara	1904	Skinnskatteberg
1272	Bromölla	1471	Götene	1907	Surahammar
1273	Osby	1472	Tibro	1960	Kungsör
1275	Perstorp	1473	Töreboda	1961	Hallstahammar
1276	Klippan	1480	Göteborg	1962	Norberg
1277	Åstorp	1481	Mölnadal	1980	Västerås
1278	Båstad	1482	Kungälv	1981	Sala
1280	Malmö	1484	Lysekil	1982	Fagersta

1983	Köping	2183	Bollnäs	2425	Dorotea
1984	Arboga	2184	Hudiksvall	2460	Vännäs
2021	Vansbro	2260	Ånge	2462	Vilhelmina
2023	Malung	2262	Timrå	2463	Åsele
2026	Gagnef	2280	Härnösand	2480	Umeå
2029	Leksand	2281	Sundsvall	2481	Lycksele
2031	Rättvik	2282	Kramfors	2482	Skellefteå
2034	Orsa	2283	Sollefteå	2505	Arvidsjaur
2039	Älvdalen	2284	Örnsköldsvik	2506	Arjeplog
2061	Smedjebacken	2303	Ragunda	2510	Jokkmokk
2062	Mora	2305	Bräcke	2513	Överkalix
2080	Falun	2309	Krokom	2514	Kalix
2081	Borlänge	2313	Strömsund	2518	Övertorneå
2082	Säter	2321	Åre	2521	Pajala
2083	Hedemora	2326	Berg	2523	Gällivare
2084	Avesta	2361	Härjedalen	2560	Älvsbyn
2085	Ludvika	2380	Östersund	2580	Luleå
2101	Ockelbo	2401	Nordmaling	2581	Piteå
2104	Hofors	2403	Bjurholm	2582	Boden
2121	Ovanåker	2404	Vindeln	2583	Haparanda
2132	Nordanstig	2409	Robertsfors	2584	Kiruna
2161	Ljusdal	2417	Norsjö	2582	Boden
2180	Gävle	2418	Malå	2583	Haparanda
2181	Sandviken	2421	Storuman	2584	Kiruna
2182	Söderhamn	2422	Sorsele		

**ENKÄTEN MOTTAGEN (INDATUM)**

Det datum då enkäten var undersökningsföretaget tillhanda.



## ÖPPEN KODNING - KODARINSTRUKTIONER

**mtidn1-2:** Den morgontidning som respondenten läser regelbundet kodas enligt bifogat kodschema. Max en tidning per rad kodas.

**samprob\_txt, samprob1-3:** Transkriberas och kodas. De samhällsproblem som respondenten anger som viktigast kodas enligt bifogat kodschema. Max tre problem kodas.

**anparti:** Det parti som respondenten tycker bäst om, inte vill ha i regeringen, samt röstade på i riksdagsvalet, regionvalet och kommunvalet, annat än riksdagspartierna (fasta svarsalternativ) kodas enligt bifogat kodschema. Svar som motsvarar något av de fasta svarsalternativen kodas upp till motsvarande kryss.

**angrupp:** Den förvärvsgrupp respondenten uppger sig tillhöra annat än frågans fasta svarsalternativ kodas enligt bifogat kodschema. Svar som motsvarar något av de fasta svarsalternativen kodas upp till motsvarande kryss.

**fackforb:** Kodas enligt bifogat schema.

**anutb:** Kodas enligt bifogat schema. Syftet är att fånga upp de som inte själva hittar rätt.

**ssyk:** Det yrke som respondenten uppger sig ha/ha haft kodas enligt SCB:s SSYK-system. SSYK har en hierarkisk uppbyggnad med sex nivåer; koden är fyrsiffrig. Grundläggande för indelningen är dels typ av arbete, dvs. den uppsättning uppgifter och göromål som utförs, dels kvalifikationer som normalt krävs för att utföra arbetet. Kodens första siffra anger yrkesområde (ex. 4=kontors-och kundservicearbete), andra siffran huvudgrupp (ex. 41=kontorsarbete m.m.), tredje och fjärde siffran anger yrkesgrupp (ex. 421=kassa-personal m.fl.) respektive undergrupp (ex. 4212=bank-och postkassörer). Om det är oklart vilket yrke och/eller vilka kvalifikationer personen har hämtas hjälp från svaren på vissa bakgrundsvariabler (t.ex. utbildning och yrkesgrupp).

**anspraak:** Kodas enligt bifogat schema.

**ansex:** Transkriberas.

# KODSCHEMA – ÖPPEN KODNING

## Morgontidning

(mtidn1-2)

001 Metro (oavsett utgivningsort)

002 City

003 18 minuter

004 7 dagar Kungälv

005 7 dagar Kungälv (ny 2004)

006 7 dagar Mölndal (ny 2004)

007 7 dagar Nordost (ny 2004)

008 7 dagar Partille (ny 2004)

009 7 dagar Östra Hisingen (ny 2004)

010 Tidningen Ångermanland

011 Extra Östergötland

012 Kungälv-Posten

013 Göteborgs Fria Tidning

014 Världen Idag

015 Computer Sweden

016 ETC

021 Stockholms Fria Tidning

022 Fria Tidningen

202 Arbetarbladet

204 Dagbladet Nya Samhället

205 Dala-Demokraten

206 Folkbladet Östgöten

207 Folket

208 Gotlands Tidningar

209 Karlskoga Tidning Kuriren (Sammanlagning av Karlskoga Tidning 818 och Karlskogakuriren 2011)

211 Länstidningen (Östersund)

212 Norrländska socialdemokraten

215 Piteå-Tidningen

217 Sydöstran - Sydöstra Sveriges Dagblad

219 Värmlands Folkblad

220 Västerbottens Folkblad

223 Nya Västmanlands Folkblad

224 Örebro-Kuriren

225 Östra Tranåsmlänningen

226 Nyheterna (syskontidning till Östra Småland)

238 Söderhamnskuriren (tidigare Hälsinge-Kuriren; ändrad 2007)

301 Blekinge-Posten

302 Dalabygden

305 Hallands Nyheter

307 Hudiksvalls Tidning

309 Kalmar Läns Tidning m Nybro Tidning

311 Laholms Tidning

312 Läns-Posten (Örebro)

313 Länstidningen Södertälje

314 Länstidningen Östergötland

316 Nord-Sverige

317 Norra Halland/Nordhalland

318 Norra Skåne

319 Norrtelje Tidning

320 Nynäshamns-Posten

321 Sjuhäradsbygdens Tidning

322 Skaraborgs-Bygden

323 Skånska Dagbladet

324 Smålandsbygdens Tidning

325 Södermanlands Nyheter

326 Sörmlandsbygden

327 Vimmerby Tidning - Kinda-Posten

328 Värmlands-Bygden

329 Västerbygden

330 Västmanlands Nyheter

331 Uddevalla-Posten

332 Växjö-Bladet/Kronobergaren

333 Östersunds-Posten

334 Upplands Nyheter

335 Västerbottningen

337 Gästriklands Tidning

401 Alingsås Tidning med Elfsborgs Läns Tidning

402 Arboga Tidning

403 Bergslags-Posten

405 Bohuslänningen

406 Bärgslagsbladet med Arboga Tidn.

408 Eskilstuna-Kuriren med Strengnäs Tidning

410 Falu-Kuriren

411 Gefle Dagblad

414 Göteborgs-Posten

415 Hallands-Posten

416 Karlstads-Tidningen

417 Katrineholms-Kuriren

418 Kristianstadsbladet

421 Ljusnan

423 Motala Tidning med Vadstena Tidning

424 **Nerikes** Allehanda

425 Norran (Norra Västerbotten)

426 Nya Länstidningen/Nya Lidköpingstidningen

427 Provinstidningen Dalsland

428 Skövde Nyheter

430 Smålands-Tidningen/Tranås Tidning/Vetlanda-Posten/Smålands dagblad

433 Sundsvalls Tidning

434 Sydsvenskan – SDS (tidigare Sydsvenska Dagbladet)

437 Sölvesborgs-Tidningen

439 Trelleborgs Allehanda

440 Uppsala Nya Tidning

442 Vestmanlands Läns Tidning

444 Västerbottens-Kuriren

445 Ystads Allehanda

446 Örnsköldsviks Allehanda

501 Barometern/Oskarshamns Tidningen

502 Borås Tidning

503 Enköpings-Posten

504 Falköpings Tidning

505 Filipstads Tidning

506 Gotlands Allehanda

507 Haparandabladet

509 Hjo Tidning

510 Mariestads-Tidningen (tidigare TSL)

512 Norrköpings Tidningar

513 Nya Kristinehamns-Posten

514 Nya Wermlandstidningen

516 Smålandsposten

517 Svenska Dagbladet

518 Tranås-Posten

519 Ulricehamns Tidning

520 Västerviks-Tidningen

522 Östgöta Correspondenten

601 Arvika Nyheter

606 Blekinge Läns Tidning/ Karlshamns Allehanda

609 Smälänningen

610 Nordvästra Skånes Tidningar/Landskrona-Posten (NST)

611 Norrbottens-Kuriren

612 Skaraborgs Allehanda (SLA)

613 Skaraborgs Läns Tidning (Skara Tidn.)

615 Västgöta-Bladet

616 Ölandsbladet

619 Kristdemokraten

701 Arbetaren

703 Internationalen

704 Proletären

705 Flamman

801 Avesta Tidning/Avesta-Posten

802 Dalslänningen Bengtsfors-Tidningen

803 Borlänge Tidning

804 Dagen

805 Dagens Nyheter

807 Eesti Päävaleht – Estniska Dagbladet

809 Fagersta-Posten

811 Fryksdals-Bygden/Sunnebygden

812 Helsingborgs Dagblad

814 Härjedalen

817 Jönköpings-Posten (inkl. JNytt)

~~818 Karlskoga Tidning (Sammanlagning med 209 Karlskogakuriren sedan 2011)~~

820 Kungälv-Posten

821 Lidingö Tidning med Lidingö Nyheter

823 Ljusdals-Posten

824 Nya Ludvika Tidning

825 Lysekils Posten med Orust Tjörn

826 Mora tidning

828 Mölndals-Posten

831 Sala Allehanda

834 Strömstads Tidning Norra Bohuslän

836 Säffle-Tidningen Västra Värmland

838 Södra Dalarnas Tidning/Sätters Tidning

839 TTELA - Trollhättans Tidning med Lilla Edet-Posten och Elfsborgs Läns Annons-blad (Allehanda)

842 Värnamo Nyheter

846 Kungälv Tidning

847 Tempus

852 Dagens Industri

853 Finnveden Fredag

~~855 Stenungsunds-Posten (se 858)~~

857 Östhammars Nyheter

858 ST tidning (Stenungsunds-posten)

859 Sörmlands Nyheter (SN)

860 Lokaltidningen (ej Lokaltidningen  
Västerbotten 998)  
~~861 ST-tidningen~~ (se 858)  
862 Tidningen Härjedalen  
985 Nyhetstidningen Sesam  
990 Finanstidningen  
991 Länstidningen (ospec.)

891 Utländsk dagstidning  
993 Okodbar tidning  
996 Nyhetssajt som ej är dagstidning, t.ex. sr.se,  
cnn.com  
998 Nämnd icke morgontidning (t.ex. kvälls- eller  
veckotidning samt nyhetssajter på nätet)

0 Ej svar

### Samhällsgrupp

(angrupp)

1 Värnpliktig  
2 Hemmafru/hemmaman  
3 Kontraktsvård/Samhällstjänst  
4 Anhörigvårdare  
5 Volontär  
81 Förvärsarbetande (sjukskriven, föräldraledig)  
82 Har arbete i arbetsmarknadspolitiska  
åtgärder/genomgår arbetsmarknadsutbildning  
83 Arbetslös  
84 Ålderspensionär/avtalspensionär  
85 Har sjuk-/aktivitetsersättning  
86 Studerande  
0 Ej svar – del av frågan  
98 Okodbart

### Utbildning

(anutb)

1 Militär  
2 Polis, räddningstjänst  
3 Turism  
4 Sjöman, sjöfart  
5 Fiske  
6 Sport  
7 Trädgård, odling

8 Sömnad  
9 Flyg, flygledning  
  
78 Allmän  
79 Administration/förvaltning  
80 Ekonomi/management/logistik  
81 Personalvetenskap/HR  
82 Inköp/försäljning/marknadsföring  
83 Estetisk/design/hantverk/konst  
84 Hotell/restaurang/service/skönhetsvård  
85 Humaniora/kultur  
86 Hälso-/sjukvård/medicin  
87 Media/journalistik/reklam/kommunikation  
88 Miljövård/miljöskydd  
89 Lantbruk/skogsbruk/djurvård  
90 Naturvetenskap/matematik  
91 Data/IT/systemvetenskap  
92 Pedagogik  
93 Transport  
94 Teknik/tillverkning/industri  
95 Samhällsbyggnad/byggt teknik  
96 Samhällsvetenskap/juridik  
97 Socialt arbete/omsorg/psykologi  
0 Ej svar  
98 Okodbart

### Språk (anspraak)

1 Portugisiska  
2 Ungerska  
3 Grekiska  
4 Italienska  
5 Polska  
6 Ryska  
7 Amaringa  
8 Arabiska  
9 Isländska  
10 Turkiska  
12 Kinesiska  
13 Bosniska  
14 Tjeckiska  
15 Jugoslaviska  
16 Oromifa Oromo/Oromi  
17 Amhariska  
18 Serbiska  
19 Kroatiska  
20 Latin

21 Bulgariska  
22 Azariska  
23 Kurdiska  
24 Serbokroatiska  
25 Estniska  
26 Rumänska  
27 Kiswahili  
28 Esperanto  
29 Tigriska  
30 Makedoniska  
31 Kyrilliska  
32 Slaviska språk, allm.  
33 Tamilska  
34 Assyriska/syriska  
35 Urdu  
36 Flamländska  
37 Tagalog  
38 Cebriario  
39 Holländska, nederländska  
40 Albanska  
41 Japanska  
42 Slovenska  
43 Lettiska  
44 Mizo  
45 Hindi  
46 Keltiska  
47 Akan  
48 Thai  
49 Vietnamesiska  
50 Somaliska  
51 Fijianska  
52 Indonesiska  
53 Filippinska  
54 Jiddisch  
55 Turkmenska  
56 Litauiska  
57 Slovakiska  
58 Hebreiska  
59 Ukrainska  
60 Koreanska  
61 Romani  
62 Indiska  
63 Norska  
64 Danska  
65 Finska  
66 Mandingko

67 Woloff  
68 Kantonesiska  
69 Malay/malajiska  
70 Teckenspråk  
71 Punjabi  
72 Libanesiska  
73 Laotiska  
74 Kreol  
75 Samiska  
76 Rätoromanska  
77 Afrikaans  
78 Tyska  
79 Franska  
80 Spanska  
81 Engelska  
82 Rutenska  
83 Farsi (iranska, persiska)  
84 Frisiska  
85 Bengali  
86 Lango  
87 Twi  
88 Sango  
89 Ndebele  
90 Shona  
91 Azerbadjanska  
92 Armeniska  
93 Yorusa  
94 Katalanska  
95 Gambiska  
96 Edo  
97 Dari  
98 Cebuano  
99 Kinyarwanda  
100 Sanskrit  
101 Aymara  
102 Irländska/Gaeliska  
103 Mandarin  
104 Swahili  
105 Malayalam  
106 Kirundi (Urundi, Rundi)  
107 Hausa  
108 Chamorro  
109 Pashto  
110 Igbo, ibo  
111 Lingala  
112 Mongoliska

113 Uzbekiska	114 Sveriges pensionärers intresseparti (SPI)	155 Laholmspartiet	198 Kommunal samling, Göinge
114 Zazaiska	115 Socialistiska partiet	156 Ronnebypartiet	199 Helsingborgspartiet
115 Burmesiska	116 Det nya partiet	157 Alvesta alternativet	
116 Meänkieli	117 Kalle Anka-partiet	158 (Klassiskt) Liberala partiet	200 Nordiska rikspartiet
117 Telegu	118 Musse Pigg-partiet	159 Göingepartiet	201 Barsebäcksöppnarna
118 Bambara	119 Långben-partiet		202 Kommunpartiet vår framtid
119 Konkani		160 Barapartiet	203 Rätt väg i Gullspång
120 Waray-waray	120 Enhet (ny 2002)	161 Falupartiet	204 Uddevallapartiet
121 Runyakitara	121 Markbygdspariet	162 Österlenpartiet	205 Sotenåspartiet
122 Georgiska	122 Ny Demokrati	163 Knivsta.nu	206 Lysekilspartiet
123 Makedonska	123 Samlingsregering	164 Mariefredspartiet	207 Mariestadspartiet
124 Saho	124 Norrbottenpartiet	165 Sjukvårdspartiet i Värmland	208 Solidariskt Uddevalla
125 Tjetjenska	125 Europeiska Arbetarpartiet (EAP)	166 Mulsjö framtid	209 Ö-partiet
126 Luganda	126 Syndikalisterna (SAC)	167 Huddingepartiet	
127 Singalesiska	127 Libertarianer	168 Jongleringspartiet	210 Aktiv demokrati
128 Hakka	128 Kvinnopartiet	169 Valfärdspartiet	211 Barnpartiet
129 Karen	129 Internetpartiet (ny 2002)		212 Storforsbygdens väl
130 Gujarati		170 Dalarnas sjukvårdsparti	213 Folkfronten (socialister, Lkpg)
131 Marathi	130 Fria folkets parti	171 Nils Dacke partiet	214 Nationaldemokraterna
132 Montenegrinska	131 Skånepartiet	172 Skolpartiet	215 Guds rikes UFO-parti
133 Götiska	132 Hörbypartiet	174 Nackalistan	216 Lidingöpartiet
134 Tibetanska	133 Ny framtid	175 Skåne läns sjukvårdsparti	218 Omsorg för alla
135 Keldanska/kaldeisk nyarameiska	134 Kinnapartiet	176 Norrbottens sjukvårdsparti	219 Bollnåspartiet
136 Kashmiri	135 Stockholmspartiet	177 Fria Norrland	
	136 SAFE (Nässjö)	178 Sverigepartiet	220 Vingåkers Lokalparti
801 Svenska	137 Sjöbopartiet	179 Kirunapartiet	221 Kommunlistan (Storuman)
0 Ej svar - del av frågan	138 Soffliggarpartiet		222 Sjukvårdspartiet VG region
998 Ej tillämplig	139 Finsk center	180 Kristianstadbyggdagens framtid	223 Marks oberoende demokrater
		181 Skånes självständighetsparti	224 PRI
<b>Parti (anparti)</b>	140 Junilistan	182 Strömstads parti	225 Lokala partiet i Heby
	141 Sveriges kommunistiska parti (SKP)	183 Föreningringspartiet	226 Vox Humana
100 Vägvalet	142 Tomas DiLeva parti	184 Åhuspartiet	227 A2000
101 Sjukvårdspartiet	143 Feministiskt initiativ	185 Kommunalt alternativ	228 Ny ordning
102 OKS	144 Framtidspartiet	186 Burlövs väl	229 Vårdpartiet
103 Svenljunga nya kommunparti	145 Vägval Vänster	187 Bjäre partiet	
104 Folkfronten (fd. NSF)	146 Vevpartiet	188 Osynliga partiet	230 Söderslättspartiet
105 Rättvisepartiet socialisterna	147 Piratpartiet	189 Demokratisk vänster	231 Sigtunapartiet/Samling för nya Sigtuna
106 Folkets vilja, folkviljan	148 Roslagspartiet Österåker		232 Strängnåspartiet
107 Sverigedemokraterna (se kod 808)	149 Vrinnevilistan (VL)	190 Kungsbackaborna	233 Norrländska Samlingspartiet
108 Nydemokraterna		191 Skånes väl	234 Liberaldemokraterna
109 Pensionärspartiet	150 Kommunal Samverkan med Folket i Fokus (KSFF)	192 Staffanstorpspartiet	236 Folkhemmet
		193 Kommunistiska partiet (KP)	237 Bergspartiet
110 Vår framtid	151 Nackapartiet	194 Kommunpartiet, Härryda	238 Filipstadspartiet
111 Norges kommunistiska parti (NKP)	152 Bålstadpartiet	195 Kristianstadpartiet	239 Svenskarnas Parti
112 Aledemokraterna	153 Sollentunapartiet	196 Bergås bästa	
113 KPML(r) (se kod 193)	154 Folkets Väl	197 Kommunens väl, Ystad	240 Nya listan i Vellinge

241 Engelholmspartiet	844 Sorundanet	887 Nordiska motståndsrörelsen	927 Västerviks parti / Westerwikspartiet
242 Arbetarpartiet	845 Åselepartiet	888 Medborgerlig samling	928 Skövdepartiet
	846 Västjämmtlands Vål (Västjämmtlands Vål. Jämtlands Vål Krokomb etc.)	889 Demokraterna	929 Medborgarpartiet (ospec.)
801 Vänsterpartiet	847 Waxholmspartiet		
802 Socialdemokraterna	848 Morapartiet	890 Demokratiska partiet "Demokraterna"	930 Halmstadspartiet
803 Centerpartiet	849 Götenes Framtid	891 Alternativ för Sverige	931 Skärgårdspartiet
804 Folkpartiet/Liberalerna		892 Initiativet	932 Politiskt alternativ
805 Moderaterna		893 Oberoende realister	933 Mänskliga rättigheter och Demokrati (MoD)
806 Kristdemokraterna	850 Ölandspartiet	894 Karlstadpartiet Livskvalitet	934 Linköpingslistan
807 Miljöpartiet	851 Öppna Göteborg	895 Stenungsundspartiet	935 Vanligt folk
808 Sverigedemokraterna	852 Sportpartiet	896 Hela Vara Kommuns Bästa (HVKB)	936 Folkviljan Orust
	853 Drevvikenpartiet	897 Nybyggarpartiet	937 Mitt Parti Värmdö
809 Perstorps Framtid	854 Realistpartiet	898 Ställ om Sverige (SOS)	938 Hjärta för Halmstad
810 Naturdemokraterna	855 Utvecklingspartiet i Kungälv	899 Bevara Akutsjukhusen	939 Framtid S (Pajala)
811 Härjedalspartiet	856 Vård för pengarna		
812 Djurens Parti	857 Framtid Öland	900 Bodenalternativet	940 Demokraterna i Norberg
813 Direktdemokraterna	858 Bajenpartiet	901 Malung-Sälenspartiet	941 24:7 (Varberg)
815 Österåkerspartiet		902 Fokus Bjärred	942 Halmstads Lokala Parti (HLP)
816 Väsby bästa	860 Förnya Lund		943 Rädda Akutsjukhusen
818 Torslandapartiet	862 Partiet de Fria	903 Sundsvallspartiet	944 Löddebygden (LIF)
819 Fredsdemokraterna	863 Vårdpartiet Skåne	904 Kommunens Bästa	945 Östgötapartiet
	864 Kommunpartiet	905 Basinkomstpartiet	946 Volt
821 Hela Sunne	865 Hållbart alternativ	906 Mitt Göinge	947 Utvecklingspartiet (ospec.)
822 Västra initiativet	866 Vetlanda framåtanda	907 Skuruppartiet	948 Edetlistan
823 Landsbygdens framtid	867 Konsensus För Vadstenas bästa	908 Framtid i Ale	949 Göteborgspartiet
824 Hela Edas Lista	868 Salas bästa	909 Regionens Framtid	950 Dalademokraterna
825 Bygdepartiet	869 Öpartiet	910 Westbopartiet	951 Håbodemokraterna
827 Kristna Värdepartiet			952 Solnapartiet
828 Kommunal Samling	870 Tjörnpartiet	911 Ljusdalsbygdens parti	953 Söderköpingsinitiativet
829 Allians för Ragunda	871 Malålistan	912 Samernas Vål	954 Framtid i Kalix
	872 Folkets Röst	913 Svenska folkhemspartiet	955 Stram Kurs (Sverige)
830 Landsbygdspartiet oberoende	873 Norapartiet	914 Partiet Vändpunkt	956 Säfflepartiet
831 Boråsvalet	874 Nätverk Timrå	915 Mjölbypartiet	957 DO!T (De oberoende i Torsby)
832 Markbygdpartiet	875 Ångfärhepartiet	916 Nationalsocialistisk front	958 Utvecklingspartiet Demokraterna i Uppsala
833 Nya Ulricehamn	876 Blekingepartiet	917 Partiet Nyans	959 Vägvalet Stockholm (ej Vägvalet 100)
834 Nystart Enköping	877 Karlskronapartiet	918 De beroende i Torsby	960 Ändrings partiet revolution
835 Roslagens Oberoende	878 Örebropartiet	919 Arvikapartiet	961 Kustlandspartiet
836 Nya Sotenåspartiet	879 Ändringspartiet		962 Naturens parti
837 Tullingepartiet		920 Nordvärmlands Kommunparti	
838 Socialradikala Demokraterna	880 Riksdemokraterna	921 Vi Tidaholm	989 NP (Ospec)
839 Rönningepartiet	881 Missnöjespartiet	922 Sans o Balans	990 UP (ospec. kommun)
	882 Hälsopartiet	923 Knapptryckarna	991 BA (ospec.)
840 Judisk kamp	883 Vetenskapliga partiet	924 Demokratiresan	992 LP (ospec.)
841 Svedala Demokraterna	884 Trollhättans framtid	925 Klimatalliansen	
842 Nykvarnspartiet	885 Borgerlig framtid	926 Sölvesborg och Lister (Sol)	993 Inget parti
843 Bergshamrapartiet	886 Satanistiskt initiativ		994 Utländskt parti

998 Okodbart  
0 Ej svar - del av frågan

## Samhällsproblem

(samprob1-3)

- 1 Omsorg
- 2 Välfärd
- 3 Trygghet
- 4 Samhälle
- 5 Framtid (ej barn och ungdomars 251)
- 6 Befolkningspyramid
- 7 Samhällsplanering, Samhällsbyggnad

## 10 Ekonomi

- 11 Sveriges ekonomi
- 12 Finans- och valutapolitik, räntenivåer,
- 13 Finanskris/ekonomisk kris
- 14 Lågkonjunktur
- 15 Inflation (prisstegringar)
- 16 Lönenivå, lönepolitik (ej inkomstskillnader 181, löner i vård 104, löner i skola 232)
- 17 Handelspolitik, frihandel, handelsbalans
- 18 Privatekonomi, den egna ekonomin
- 19 Budgetunderskottet, statsskulden, utlandslån
- 20 Regionens/landstingets ekonomi
- 21 Kommunens ekonomi
- 22 Tillväxt
- 23 Banker

## 30 Skatter

- 31 Lägre skatter
- 32 Högre skatter
- 33 Kommunkatt
- 34 Landstingsskatt
- 35 Moms
- 36 Marginalskattesänkningar
- 37 Indirekta skatter/punktskatter
- 38 Skatteavdragsfrågor
- 39 Värnsskatt
- 40 Skatteväxling
- 41 Förmögenhetsskatt
- 42 Fastighetsskatt

## 50 Arbetsmarknad

- 51 Sysselsättning/arbetslöshet
- 52 Ungdomsarbetslösheten
- 53 Arbetsmarknadspolitiska åtgärder
- 54 Arbetsmiljö, stress
- 55 Semester
- 56 A-kassa
- 57 Arbetstidsförkortning
- 58 Övriga arbetsmarknadsfrågor
- 59 Arbetsgivaravgifter
- 60 Avtalspension/förtidspension
- 61 Arbetsrätten

## 70 Offentlig sektor, offentlig service

- 71 Kommunal service
- 72 Renhållning i tätort
- 73 Sophämtning
- 74 Regional service
- 75 Nedskärningar i offentlig service
- 76 Privatiseringar
- 77 Krisberedskap/ Räddningstjänst
- 78 Vinster i välfärden

## 90 Sjukvård

- 91 Vård
- 92 Öppenvård/vårdcentraler
- 93 Sjukhusvård/specialistvård
- 94 Akutsjukvård inkl. 112
- 95 Vårdköer
- 96 Närheten till vård/tillgänglighet
- 97 Vårdavgifter
- 98 Privat sjukvård/privatisering av sjukvården
- 99 Sjukhuslokalisering
- 100 Specifika sjukhus
- 101 Omorganisering av sjukvård
- 102 Småskalighet, mindre enheter inom vården
- 103 Specifika sjukdomar
- 104 Löner inom sjukvården
- 105 Personal- och resursbrist inom sjukvården
- 106 Förlösningvård/mödravård

## 110 Psykiatri

- 111 Psykisk ohälsa
- 120 Tandvård
- 121 Folktandvården
- 122 Privat tandvård

123 Tandvårdsavgifter

## 130 Äldreomsorg

- 131 Äldrevård
- 132 Vårdhem
- 133 Äldreboende
- 134 Hemtjänst
- 135 Färdtjänst
- 136 Platsbrist

## 140 Pensionärsfrågor (ej sjuk- 163, avtals- förtidspension 60)

- 141 Pensioner (ej politikerns pensioner 396)
- 142 Pensionsfonder
- 143 ATP-fonder/allmän pension
- 144 Privata pensioner
- 145 Pensionsskatt
- 146 Pensionärer, pensionärens situation

## 150 Handikapppfrågor (ej diskriminering (404)

- 151 Psykiskt funktionshinder situation

## 160 Socialpolitik

- 161 Fördelningsfrågor
- 162 Försäkringskassan
- 163 Sjukförsäkring (Utförsäkring)
- 164 Sjukpension
- 165 Sociala reformer
- 166 Socialbidrag
- 167 Socialförsäkring

## 170 Sociala frågor

- 171 Fattigdom0 (inkl. barnfattigdom)
- 172 Hemlöshet
- 173 Social segregation/Utanförskap
- 174 Folkhälsa/hälsa
- 180 Sociala klyftor (inkl. klasskillnader)
- 181 Inkomstskillnader
- 182 Utjämning
- 183 Jämlikhet
- 184 Tiggeri

## 190 Missbruksproblem

- 191 Alkohol
- 192 Narkotika/droger
- 193 Spel

## 200 Familjepolitik

- 201 Barnomsorg/daghem
- 202 Privat barnomsorg
- 203 Maxtaxa
- 204 Personalbrist i barnomsorg/för stora barngrupper
- 205 Barnbidrag
- 206 Föräldraförsäkring
- 207 Föräldraledighet
- 208 Pappaledighet
- 209 Vårtnadsbidrag
- 210 Barnfamiljers situation
- 211 Karensdag för vård av sjukt barn

## 220 Utbildning

- 221 Skolan (allmänt)
- 222 Grundskola
- 223 Privat-/friskolor
- 224 Gymnasieskola
- 225 Disciplin/ordning i skolan
- 226 Betygen i skolan (skolresultat)
- 227 Skolpeng
- 228 Personalbrist i skolan/för stora klasser
- 229 Statlig skola/förstatliga skolan
- 230 Kommunal skola
- 231 Lärare
- 232 Löner i skolan
- 233 Högskola/universitet/forskning
- 234 Studenters situation (ej studentbostäder 267)
- 235 Vinster i skolan

## 240 Fritid/idrott

- 241 Bidrag till föreningar
- 242 Kulturfrågor
- 243 Kommunala musikskolan
- 244 Fritid/idrottsanläggningar

## 250 Ungdomsfrågor/Barn (ej brottslighet 376, arbetslöshet 52) (ej barnomsorg o. dyl. 200)

- 251 Ungdomars och barns framtid och problem

## 260 Bostäder

- 261 Bostadsmarknad
- 262 Hyresmarknad

263 Hyreskostnader  
264 Bostadsbrist  
265 Bostadsbyggande  
266 Allmännyttan  
267 Studentbostäder  
268 Bostadsbidrag  
269 Boendemiljö  
270 Seniorbostäder  
271 Bostäder för unga

#### **280 Stadsbyggnad**

281 Stadsplanering - centrumfrågor  
282 Byggplaner - byggnation  
283 Parker

#### **290 Infrastruktur/kommunikationer**

291 Kollektivtrafik  
292 Järnväg/tågtrafik  
293 Vägar  
294 Vägunderhåll  
295 Specifika vägar/förbindelser  
296 Cykelvägar  
297 Flygplatser, flyg  
298 Båt- och färjetrafik, hamnar  
299 Privatbilism  
300 Parkering  
301 Vägtullar  
302 Transporter  
303 Bensinpriset  
304 Internetinfrastruktur  
305 Öresundsförbindelser (Endast i SYD-SOM)  
305 Älvsförbindelser (Endast i VÄST-SOM och GBG-SOM)  
306 Trafik  
307 Västlänken  
308 Elsparkcyklar

#### **310 Stad-land**

311 (De)centralisering, lokaliseringspolitik  
312 Urbanisering  
313 Glesbygd-/landsbygdsfrågor  
314 Småskalighet/lokalsamhälle  
315 Service på glesbygden  
316 Avfolkning, utflyttning, inflyttning  
317 Naturvård, naturskydd

318 Rovdjur/varg  
319 Jaktfrågor  
320 Jordbrukspolitik  
321 Djurhållning  
322 Matpriser  
323 Fiskerinäring  
324 Livsmedelsproduktion  
325 Närproducerat  
326 Djurskydd/djurrätt  
327 Skog/skogsfrågor

#### **330 Miljö**

331 Förordningar/utsläpp  
332 Nedskräpning  
333 Klimatfrågan  
334 Utsläppsrätter  
335 Havsmiljö, sjöar, älvar, vattendrag  
336 Miljöavgifter, miljöskatter  
337 Internationella miljöavtal  
338 Hållbart samhälle (ej närproducerat 326)  
339 Väder/ Naturkatastrofer

#### **350 Energi**

351 Kärnkraft  
352 Vindkraft  
353 Förnyelsebara energikällor  
354 Kärnavfall, slutförvaring  
355 Energipriser  
356 Elförsörjning/elbrist

#### **370 Lag och ordning**

371 Våld  
372 Brottslighet  
373 Polisväsende  
374 Straff och påföljder  
375 sjukvård  
376 Ungdomsbrottslighet, ungdomsvåld  
377 Kravaller/våldsamma demonstrationer  
378 Organiserad brottslighet/gängkriminalitet  
379 Våld i hemmet, kvinnofrid  
380 Ekonomisk brottslighet  
381 Övervakningssamhället  
382 Skadegörelse  
383 Rättsväsende  
384 Barnporr/pedofili  
385 Vapen

386 Tull  
387 Utvisa/deportera kriminella

#### **390 Systemmissbruk**

391 Korruption  
392 Skattefiffel0  
393 Fallskärmsavtal, höga bonusar  
394 Politiska affärer  
395 Bidragsfusk  
396 Politikers arvoden/pensioner  
397 Maktmissbruk  
398 Skattemedel (missbruk, slöseri)

#### **400 Diskriminering/Likabehandling**

401 HBTQ  
402 Könssdiskriminering  
403 Etnisk diskriminering  
404 Funktionsnedsatta  
405 Åldersdiskriminering  
406 Religiös diskriminering

#### **410 HBTQ-frågor (ej diskriminering 401)**

#### **420 Demokrati**

421 Rättssäkerhet  
422 Demokratiska fri- och rättigheter  
423 Jämställdhet mellan män och kvinnor  
425 Grundlag  
426 Personlig integritet (ej på internet 470, ej i medierna 462)

#### **430 Integrationspolitik**

431 Rasism, främlingsfientlighet  
432 Segregation  
433 Flyktning-, asylfrågor  
434 Invandring, Invandrare  
435 Migrationspolitik (Invandrapolitik)  
436 Arbetskraftsinvandring  
437 Språktest för medb.skap  
438 Mångfald/ mångkultur

#### **450 Religion**

451 Religiösa motsättningar  
452 Religiösa symboler  
453 Högtider, religiösa/kulturella ritualer

454 Islam (inkl. islamofobi)  
455 Fri religionsutövning  
456 Kyrka-stat

#### **460 Medier**

461 Reklam  
462 Sensationsjournalistik, personlig integritet i medierna

#### **470 Internet**

471 Fildelning/upphovsmannaskydd  
472 Personlig integritet på internet  
473 Övervakning

#### **490 Näringslivsfrågor**

491 Näringspolitik  
492 Företagens villkor  
493 Statliga regleringar av företag  
494 Omnämning av enskilda företag  
495 Turism

#### **500 Konsumtion**

501 Konsumentinflytande

#### **510 Byråkrati**

512 Förvaltningsorganisationen, tjänstemän

#### **520 Politik (Partipolitik)**

521 Partier (allmänna omdömen om partier)  
522 Partiledare  
523 Politiker (allmänna omdömen om politiker)  
524 Partipolitiskt samarbete  
525 Sverigedemokraterna  
526 Förtroende för partier och politiker  
527 Pampvälde, etablissemang, makteliten  
528 Riksdagen  
529 Partisloga/slagord etc. (t. ex. "alla ska med")

#### **540 Monarki/Republik**

#### **550 Regeringsfrågan, regeringen**

551 Blocköverskridande regeringsalternativ  
552 Stabilitet och kontinuitet  
553 Förnyelse, betydelsen av maktskifte i sig  
554 Strategisk röstning

## 560 Svensk utrikes - och säkerhetspolitik (EU)

561 Försvarspolitik/försvarsutgifter  
562 Vapenexport  
563 Bistånd  
564 Neutralitet  
565 Nato  
566 Militära utlandsinsatser  
567 Värnplikt/yrkesmilitär

## 580 Internationella frågor allmänt

581 Fredsfrågan/ internationell nedrustning  
582 Ekonomi (internationell)  
583 Terrorism  
584 Globalisering  
585 Ryssland  
586 Mellanöstern  
587 Nordafrika  
588 Israel-Palestina-konflikten  
589 USA  
590 Asien  
591 Kina  
592 Iran  
593 Afghanistan  
594 Nordkorea  
595 Afrika  
596 USA:s krig mot terrorismen  
597 Europafrågor (ej specifikt EU 660)  
598 Överbefolkning

## 610 Regionala frågor

611 Regionalpolitik  
612 Regional utveckling  
613 Regional näringslivsutveckling  
614 Kontakter med andra regioner  
615 Samordning och samarbete inom regionen  
616 Regionen för stor/onödig  
617 Regionindelningen  
618 Regionens organisation (allmänt)  
619 Den politiska organisationen  
620 Förvaltningsorganisationen  
621 Fördelningen av resurser och inflytande mellan kommuner  
622 Centralortsdominans

## 630 Kommunala frågor

631 Kommunpolitik

632 Kommunal utveckling  
633 Näringslivsutveckling  
634 Kontakter med andra kommuner  
635 Samordning och samarbete mellan region och kommun  
636 Stadsdelsfrågor  
637 Kommunens organisation (allmänt)  
638 Den politiska organisationen  
639 Förvaltningsorganisationen  
640 Småkommunernas inflytande/resurser  
641 Centralortsdominans  
642 Kommunindelningen  
650 Övrig lokal fråga

## 660 EU – allmänt

661 EU - demokrati  
662 EU - ekonomi  
663 EU – eurosamarbetet  
664 EU - regleringar  
665 EU - arbetsmarknad  
666 EU - sociala frågor  
667 EU - alkohol/narkotika  
668 EU - regionalpolitik  
669 EU - jordbruksfrågor  
670 EU - miljöfrågor  
671 EU – utrikes- & säkerhetspolitik  
672 EU – migrationsfrågor  
673 EU - asylpolitik  
674 EU - möjlighet att påverka  
675 EU - nationell självständighet  
676 EU - utvidgning  
677 EU - medlemsavgiften  
678 EU - utträde ur EU/behålla medlemskapet  
679 Schengen  
680 EU – andra sakfrågor  
681 Fri rörlighet  
682 Gränskontroll  
683 Makt och ansvarsfördelning

## 690 Moral och etik

691 Egoism  
692 Rättvisa  
693 Hederlighet/ärlighet  
694 Respekt  
695 Porr  
696 Prostitution

697 Abort  
698 Genmanipulation  
699 Videovåld  
700 Dödshjälp  
701 Girighet

## 710 Ideologibegrepp

711 Socialism  
712 Kommunism, revolution  
713 Klasskamp  
714 Klassamhälle  
715 Solidaritet  
716 Liberalism  
717 Konservatism, traditioner, det gamla  
718 Individualism vs kollektivism  
719 Nyliberalism  
720 Vänsterpolitik  
721 Högerpolitik  
722 Gröna idéer, grön ideologi  
724 Icke-grönt, materialism  
725 Valfrihet, frihet  
726 Feminism  
727 Nazism  
728 Marknadsekonomi  
729 Kapitalism  
730 Högerextremism  
731 Extremism  
732 Nationalism/svenska värderingar  
733 Polarisering

## 800 Övriga sakfrågor

## 900 Corona/Covid/Coronaviruset

993 Inget  
994 Vet inte, vill ej svara  
998 Ej tillämpligt/okodbart  
0 Ej ytterligare svar

## Yrke(ssyk)

<https://www.h5.scb.se/yreg/ssyk2012.asp>

För en beskrivning av variabeln SSYK, se SCB:s information på hemsidan.

En sökfunktion för SSYK-koder finns på scb:s hemsida (<https://www.h5.scb.se/yreg/>).

Nedan följer ett antal generella koder resp. koder för ej egentliga yrken, vilka inte ingår i SSYK-systemet.

994 Företagare/egenföretagare (ingen inf. betr. ant. anställda; jfr. 12/13-koder)  
1000 Rektor, ospec.  
2000 Projektledare konsult– högskoleutb., ospec. inriktning  
2140 Ingenjör, ospec.  
2211 Läkare, ospec.  
2221 Sjuksköterska, ospec.  
2300 Lärare, ospec  
2310 Universitetslärare  
2300 Gymnasielärare, ospec.  
2341 Grundskollärare  
2351 Speciallärare  
2400 Forskare  
2419 Ekonom  
2419 Civilekonom, ospec.  
2419 Företagsekonom, ospec.  
3000 Projektledare konsult) – kortare högskoleutb./motsv. kunskaper, ospec. Inriktning  
3313 Gymnasieekonom (ej utbildn.) (ekonomiansvarig övrig)  
3119 Gymnasieingenjör (ej utbildn.)  
3322 Säljare/försäljare: med högskoleutbildning (jfr. 5220–5222)  
3360 Polis, ospec.  
4000 Projektledare Konsult – kontors-/kundservicearbete, ospec. inriktning  
4119 Sekreterare, Kontorist ospec.  
5320 Undersköterska, ospec.  
5330 Vårdbiträde, ospec.  
5341 Skötare, ospec.  
5220 Försäljare, ospec.  
5222 Butiksäljare: livsmedel  
5223 Butiksäljare/försäljare: detaljhandel  
6130 Lantbrukare, ospec.  
7212 Svetsare, ospec.  
7119 Byggnadsarbetare, ospec.



7200 Reparatör, ospec.  
7300 Servicetekniker, ospec.  
7412 Elektriker  
7522 Snickare, ospec.  
8000 Industri/industriarbetare  
8001 Maskinist, ospec.  
7223 Svarvare, ospec.  
7223 Verkstadsarbetare, ospec.  
8213 Metallarbetare/verkstadsarbetare, ospec.  
8159 Sömmerska, ospec.  
8160 Livsmedelsarbetare, ospec.  
8210 Montör/operatör, ospec.  
8320 Chaufför, ospec.  
8344 Lagerarbetare/truckförare  
9994 Pensionär  
9995 Hemmafru  
9996 Studerande  
9998 Ej klassificerbar

0 Ej svar – del av fråga

## Fackförbund

(fackförb)

81 Svenska Pilotföreningen  
82 Ledarna (tidigare TCO)  
84 Medarbetarförbundet  
85 Svenska författarförbundet/ Sveriges författarförbund  
86 Säljarnas  
87 Brandmännens Riksförbund (tillagd 2010)  
88 Kyrkomusikernas riksförbund  
89 Svensk lokförarförening  
90 Tingvalla Bro fackförening (TBF, illagd 2014)  
91 Konstnärernas Riksorganisation (KRO)  
92 Nedre Norrlands Fackförening (NNF)  
93 PTK (Tidigare Privattjänstemannakartellen)  
94 Svenska Osteopatförbundet  
95 Sveriges Fiskares Producentorganisation (SFPO)

**100 LO utan uppgift om förbund** (även FCO) (Obs! Används enbart om IP skrivit endast LO som svar!)

198 Svenska Hamnarbetarförbundet  
199 Sveriges Arbetares Centralorganisation (SAC), även syndikalisterna, lokala samorganisationer, LS

**200 TCO, utan uppgift om organisation** (Obs! Används enbart om IP skrivit endast TCO som svar!)

**300 Saco, utan uppgift om organisation** (Obs! Används enbart om IP skrivit endast Saco svar!)

**400 Företagare- eller arbetsgivarorganisationer** (med eller utan specificering av organisation)

402 Företagarna (ny 2008)  
403 KFO (ny 2008)  
404 Svenskt näringsliv (ny 2008)  
405 Biltrafikens Arbetsgivarförbund (ny 2008)  
406 Fria Företagare (Tidigare: Företagarförbundet) (ny 2008)  
407 ALMEGA (ny 2008)  
408 Sveriges Hotell och Restaurangföretagare (ny 2008)  
409 Byggföretagen (tidigare Svensk Byggindustri)  
410 SLA-Skogs och lantarbetsgivarförbundet (ny2008)  
411 Frisörföretagarna (ny 2008)  
412 Huvudmannaförbundet (ny 2009)  
413 Trä- och möbelindustriförbundet – TMF (ny 2009)  
414 Bussarbetsgivarna – BuA (Ny 2010)  
415 Motorbranschens Arbetsgivarförbund – MAF (ny 2010)  
416 Småföretagarna  
417 Svensk Handel  
418 Plåtslagarnas riksförbund  
419 Målarvärdarna  
420 Medie- och Informationsarbetsgivarna (MIA) (ny 2010)  
421 SVEMEK (Svetsmekaniska arbetsgivarförbundet) (ny 2010)  
422 Svensk Bensinhandel  
423 Sveriges Textil och Modeföretag (TEKO)  
424 LRF (Lantbrukarnas Riksförbund)  
425 Sveriges Åkeriföretag (Svenska åkeriförbundet)  
426 Svenska Taxiförbundet  
499 Utländskt arbetsgivarförbund (ny 2008)

500 Icke-fackliga organisationer för fria yrkesutövare och/ eller personer med viss kvalificerad yrkesutbildning

610 Lantarbetarnas Riksförbund. Även Jordbrukarungdomens förbund  
620 Organisationer inom jordbrukets ekonomiska föreningsrörelse. Även hushållningsällskap.

## LO-anslutna förbund:

103 Svenska Byggnadsarbetarförbundet  
104 Svenska Elektrikerförbundet  
106 Fastighetsanställdas förbund  
109 Handlsanställdas förbund  
110 Hotell och Restaurang Facket  
111 Svenska Kommunalarbetarförbundet  
113 Svenska Livsmedelsarbetareförbundet  
115 Svenska Musikerförbundet  
116 Svenska Målarförbundet  
117 Svenska Pappersindustriarbetareförbundet  
118 GS – facket för skogs-, trä- och grafisk bransch  
120 SEKO - Facket för Service och Kommunikation (statsanställda, sjöfolksförbundet)  
121 Svenska Transportarbetareförbundet  
122 Industrifacket metall

## TCO-anslutna förbund:

202 Finansförbundet (bankmannaförbundet)

~~203 Farmaciförbundet (apotekstjänstemannaförbundet)~~ (se 222)

205 Svenska Folkhögskolans lärarförbund

206 Försvarsförbundet (Försvarets civila tjänstemannaförbund)

207 Forena (tidigare Facket för försäkring och finans FTF samt tidigare

Försäkringstjänstemannaförbundet)

209 Vårdförbundet (Svenska hälso- och sjukvårdens tjänstemannaförbundet)

211 (Svenska) Journalistförbundet

212 Vision (tidigare Sveriges

SLFFkommunaltjänstemannaförbund, SKTF)

~~213 Lärarförbundet (facklärarförbundet)~~

214 Polisförbundet

215 Skogs- och Lantbrukstjänstemannaförbundet

216 Statstjänstemannaförbundet (ST)

Posttjänstemännens förening)

217 Scen & Film (Tidigare (Svenska)

Teaterförbundet)

218 Tull-Kust

219 Sveriges Yrkesmusikerförbund (SYMF)

222 Unionen (sammanslaget HTF, Sif)

223 Tria

## SACO-anslutna förbund:

301 Agrifack (finns ej se 305)

302 Sveriges Arkitekter (Arkitektförbundet (AF))

~~303 Civilekonomerna, TLL~~ (se 329)

304 DIK-förbundet (f er inom dokumentation, information och kultur)

305 Naturvetarna (sammanslagning av Agrifack och Naturvetarförbundet)

~~306 Jusek (Jurist- och samhällsvetarförbundet)~~ (se 329)

307 Fysioterapeuterna (tidigare Legitimerade sjukgymnasters riksförbund )

~~308 Lärarnas Riksförbund~~

309 Sveriges Reservofficersförbund

(reservofficerarnas centralorganisation)

310 (SACO:s Tjänstemannaförbund) SRAT

311 eledarförbund

312 Kyrkans Akademikerförbund

314 Sveriges Farmaceutförbund

316 SACO-förbundet Trafik och Järnväg

317 Sveriges läkarförbund

318 Naturvetarförbundet (finns ej se 305)

319 Sveriges Psykologförbund

320 Akademikerförbundet SSR (Sveriges

Socionomers Riksförbund)

321 Sveriges Tandläkarförbund

322 Sveriges Universitetslärarförbund (SULF)

323 Sveriges Veterinärförbund

324 Förbundet Sveriges Arbetsterapeuter (FSA)

325 Sjöbefälsförbundet

326 Officersförbundet

327 Sveriges Ingenjörer (inkluderar

civilingenjörsförbundet)

328 Svensk flygteknikerförening

329 Akavia (tidigare civilekonomerna/jusek)

~~330 Privattjänstemannakartellen (PTK)~~ (ej endast SACO se 93)

331 Sveriges skolläraförbund  
~~Svenska barnmorskeförbundet~~ 310 SRAT  
332 Sveriges lärare

776 Fristående arbetarorganisation  
777 Annan icke-facklig organisation  
778 Fristående a-kassa  
800 Dansk/Norskt fackförbund/organisation

0 Ej svar – del av frågan  
998 Okodbart

SOM-institutet vid Göteborgs universitet genomför årligen nationella och lokala frågeundersökningar och anordnar seminarier på temat Samhälle, Opinion och Medier.

SOM-institutet | Seminariegatan 1B | Box 710, 405 30 Göteborg  
031 786 3300 | [info@som.gu.se](mailto:info@som.gu.se) | [www.gu.se/som-institutet](http://www.gu.se/som-institutet)

