

SAMHÄLLE OPINION MASSMEDIA

VÄSTSVERIGE 2009

KODBUK



SOM-INSTITUTET
SAMHÄLLE OPINION MEDIER



GÖTEBORGS UNIVERSITET

Information om Väst-SOM 2009

Användaranvisningar

Väst-SOM 2009 har genomförts som *en* undersökning, baserad på *ett* urval, men med *två olika enkätformulär*: ett (orange) till invånarna i Göteborg med kranskommuner¹ (motsvarande gamla Väst-SOM-området) och ett (gult) till dem hemmahörande i resterande delar av Västra Götaland². Totalt omfattar undersökningens obundna, slumpmässiga urval 6 000 individer.

I dokumentationen av SOM-institutets regionala studier 2009 förekommer flera olika begrepp för att beskriva geografiska områden i västra Sverige. Dessa områden förhåller sig till varandra och de regionala undersökningarna på följande sätt:

Västsverige (VS) – kommuner i Västra Götalands län och Kungsbacka kommun.

Västra Götaland (VG) – Västsverige förutom Kungsbacka kommun.

Göteborgsregionen (GR) – Göteborg med tolv kranskommuner³ (det område i vilket **orange enkät** använts). Observera att Kungsbacka kommun ingår i Göteborgsregionen (GR).

Västra Götaland exklusive Göteborgsregionen (VGE) – Västra Götaland förutom Göteborg med kranskommuner (det område i vilket **gul enkät** använts).

Undersökningen går under namnet *Samhälle Opinion Massmedia – Västra Götaland 2009* eller kortare *Väst-SOM 2009* (trots att urvalet alltså omfattar även Kungsbacka kommun).

Årets båda enkätformulär innehåller till största delen gemensamma frågor. Frågorna 33 – 36 har dock endast ingått i GR-formuläret.

I kodboken har de båda frågeformulären förts samman till ett. Detta motsvarar GR-formuläret. I kodboken anges löpande var de enskilda frågorna återfinns i respektive formulär.

Variablerna i datafilen bär namn efter respektive frågenummer i kodboken. Variablerna är lablade med avseende på såväl fråga som svarsalternativ. Undantag är några av de öppna frågorna; kodscheman för de öppna frågor som är kodade återfinns längre fram i kodboken.

¹ Kommunerna är Ale, Alingsås, Göteborg, Härryda, Kungsbacka, Kungälv, Lerum, Lilla Edet, Mölndal, Partille, Stenungsund, Tjörn och Öckerö.

² Kommunerna är Bengtsfors, Bollebygd, Borås, Dals-Ed, Essunga, Falköping, Färgelanda, Grästorps, Gullspång, Götene, Herrljunga, Hjo, Karlsborg, Lidköping, Lysekil, Mariestad, Mark, Mellerud, Munkedal, Orust, Skara, Skövde, Sotenäs, Strömstad, Svenljunga, Tanum, Tibro, Tidaholm, Tranemo, Trollhättan, Töreboda, Uddevalla, Ulricehamn, Vara, Vårgårda, Vänersborg och Ämål.

³ GR är det område som omfattades av Väst-SOM undersökningarna 1996 och 1997. I Väst-SOM 1992 till 1995 ingick inte boende i Alingsås kommun i urvalet.

Att såväl kodbok som datamängd är gemensamma för båda formulären innebär att vissa frågor i datafilen bara har valida värden beträffande ena formulärets enheter. När en fråga endast är ställd i ett formulär (exempelvis fråga 33 i kodboken) har de intervjupersoner som besvarat det andra formuläret tilldelats värde 96 på den variabeln. Denna kod är missing-definierad.

Såväl svenska som utländska medborgare ingår i urvalet. Eftersom det saknas uppgifter om medborgarskap i urvalsfilen finns en fråga i formuläret rörande var svarspersonen respektive dennes föräldrar vuxit upp någonstans (fråga 86 i kodboken) samt en fråga om huruvida svarspersonen är svensk medborgare eller inte (fråga 78 i kodboken).

Observera: För de frågor som finansierats av enskilda forskningsprojekt gäller att primärforskaren har ensam bearbetningsrätt till frågorna till dess nästa undersökningsdatamaterial är framtaget. Vem som är primärforskare framgår av kodboken. Primärforskaren skall efter tidsgränsen alltid kontaktas och godkänna all eventuell publicering; vid sådan publicering skall det dessutom alltid refereras till vem som är primärforskare. Kontakta SOM-institutet (info@som.gu.se; 031-786 11 96) vid osäkerhet om hur forskarna kan nås. Frågor i kodbok utan primärforskare är att betrakta som allmänna frågor. (Se lista nedan för vilka frågor som hör till respektive primärforskare.)

Fältarbete och datauppläggning

Väst-SOM 2009 genomfördes i samarbete med Kinnmark Information AB. Arbetet var upplagt så att Kinnmark Information utförde urvalsdragning, utskick av formulär och påminnelser, telefonuppföljning samt datauppläggning. Enkätsvaren har lästs av optiskt med hjälp av en scanner. SOM-institutet har stått för framtagning av frågeformulär och annat material som skickats ut samt kodning av öppna svar och iordningställande av den sammanslagna datamängden. Enkäterna skickades ut den 18 september 2009 och undersökningen stängdes den 1 februari 2009.

Svarsfrekvenser i Väst-SOM 2009

Bruttourval	6 000
Naturligt bortfall ⁴	461
Nettourval	5 539
Antal svar	3 368
Svarsandel (netto)	60,8 %

Missing-koder

- 0** Svar saknas på del av fråga i frågor som innehåller flera variabler – då inte värde 0 ingår som värde i en skala (se 97).
- 96, 996, 9996** Frågan är inte ställd i det formulär svarets person fått. Förekommer då en fråga endast är ställd i det ena av de två formulärens.
- 97, 997, 9997** Används i stället för värdet '0' i de fall där '0' motsvarar ett faktiskt värde i en skala och inte ett bortfall.
- 98** Dubbelkryss – dvs. svarets person svarat med fler än ett kryss i frågor som bara tillåter ett svar.
- 99, 999, 9999** Ej svar – på enskild fråga eller på en hel fråga med flera delfrågor.

Dubbelkryss kods normalt som bortfall (kod 98), förutom i ett antal frågor, vilket framgår av kodboken som följer.

Observera att ingen särskild kod har använts för "naturligt bortfall" – dvs. i fall där intervjupersonen hänvisas förbi en viss fråga till följd av ett visst svar på en tidigare fråga (se t.ex. fråga 7a i kodboken).

⁴ Med naturligt bortfall avses adress okänd, avflyttad; sjuk, institutionell vård; bortrest under fältperioden, studier på annan ort, militärtjänstgöring; ej svensktalande, ej kommunicerbar; bosatt/studerar/arbetar utomlands; förståndshandikappad; avliden.

Primärforskarrätt

Fråga: primärforskare (samtliga vid Göteborgs universitet om inget annat framgår)

Fråga 5b – Lennart Weibull (LW)

Fråga 8: Åsa Nilsson ÅN & Jan Strid (JS)/Svenska Kyrkan

Fråga 19, 21: Sanna Johansson (SJ)

Fråga 22 Lennart Nilsson (LN)

Fråga 23: Sören Holmberg (SH)

Fråga 24: ÅN

Fråga 26-28, 30-32: LN

Fråga 33-35: SJ, LN

Fråga 36: SH

Fråga 38-40, 42-45: LN

Fråga 46: Anna Bendz (ABe)

Fråga 49: Bengt Johansson (BJ)

Fråga 50-52, 54: JS/Svenska Kyrkan

Fråga 56-57, 59: SJ

Fråga 62: Hannes Jacobsson, SJ

Fråga 63: LW

Fråga 74: LN

NYHETER & MEDIER

Fråga 1 Hur ofta brukar du ta del av följande nyhetsprogram i radio och tv?

	Dagligen	5-6 ggr/ vecka	3-4 ggr/ vecka	1-2 ggr/ vecka	Mer sällan	Aldrig
A Aktuellt/Rapport i SVT	<input type="checkbox"/>	<input type="checkbox"/>	<input type="checkbox"/>	<input type="checkbox"/>	<input type="checkbox"/>	<input type="checkbox"/>
B Västnytt i SVT	<input type="checkbox"/>	<input type="checkbox"/>	<input type="checkbox"/>	<input type="checkbox"/>	<input type="checkbox"/>	<input type="checkbox"/>
C TV4 Nyheterna	<input type="checkbox"/>	<input type="checkbox"/>	<input type="checkbox"/>	<input type="checkbox"/>	<input type="checkbox"/>	<input type="checkbox"/>
D TV4 Nyheterna Göteborg	<input type="checkbox"/>	<input type="checkbox"/>	<input type="checkbox"/>	<input type="checkbox"/>	<input type="checkbox"/>	<input type="checkbox"/>
E Utländsk tv-kanal	<input type="checkbox"/>	<input type="checkbox"/>	<input type="checkbox"/>	<input type="checkbox"/>	<input type="checkbox"/>	<input type="checkbox"/>
F Lokalnyheter i radions P4	<input type="checkbox"/>	<input type="checkbox"/>	<input type="checkbox"/>	<input type="checkbox"/>	<input type="checkbox"/>	<input type="checkbox"/>
G Ekonyheterna i Sveriges Radio	<input type="checkbox"/>	<input type="checkbox"/>	<input type="checkbox"/>	<input type="checkbox"/>	<input type="checkbox"/>	<input type="checkbox"/>
H Nyheter i privat lokalradio	<input type="checkbox"/>	<input type="checkbox"/>	<input type="checkbox"/>	<input type="checkbox"/>	<input type="checkbox"/>	<input type="checkbox"/>
	1	2	3	4	5	6

Fråga 2 Läser eller tittar du i någon morgontidning regelbundet och i så fall hur ofta? Frågan gäller inte läsning på internet.

Om fler än ett kryss -
lägsta värde kodat

	6-7 dagar per vecka	4-5 dagar per vecka	2-3 dagar per vecka	Någon dag per vecka	Mer sällan	Aldrig
A Göteborgs-Posten	<input type="checkbox"/>	<input type="checkbox"/>	<input type="checkbox"/>	<input type="checkbox"/>	<input type="checkbox"/>	<input type="checkbox"/>
B Dagens Nyheter	<input type="checkbox"/>	<input type="checkbox"/>	<input type="checkbox"/>	<input type="checkbox"/>	<input type="checkbox"/>	<input type="checkbox"/>
C Svenska Dagbladet	<input type="checkbox"/>	<input type="checkbox"/>	<input type="checkbox"/>	<input type="checkbox"/>	<input type="checkbox"/>	<input type="checkbox"/>
D Metro	<input type="checkbox"/>	<input type="checkbox"/>	<input type="checkbox"/>	<input type="checkbox"/>	<input type="checkbox"/>	<input type="checkbox"/>
Annan morgontidning:						6
E <u>AMMTIDN</u> (tidningens namn)	<input type="checkbox"/>	<input type="checkbox"/>	<input type="checkbox"/>	<input type="checkbox"/>	<input type="checkbox"/>	
	1	2	3	4	5	

Fråga 3 Läser eller tittar du regelbundet i någon morgontidning på internet?

Om fler än ett kryss -
lägsta värde kodat

	6-7 dagar per vecka	4-5 dagar per vecka	2-3 dagar per vecka	Någon dag per vecka	Mer sällan	Aldrig
A GP.se (Göteborgs-Posten)	<input type="checkbox"/>	<input type="checkbox"/>	<input type="checkbox"/>	<input type="checkbox"/>	<input type="checkbox"/>	<input type="checkbox"/>
B DN.se (Dagens Nyheter)	<input type="checkbox"/>	<input type="checkbox"/>	<input type="checkbox"/>	<input type="checkbox"/>	<input type="checkbox"/>	<input type="checkbox"/>
C SVD.se (Svenska Dagbladet)	<input type="checkbox"/>	<input type="checkbox"/>	<input type="checkbox"/>	<input type="checkbox"/>	<input type="checkbox"/>	<input type="checkbox"/>
Annan morgontidning:						6
D <u>ANNAETTI</u> (tidningens namn)	<input type="checkbox"/>	<input type="checkbox"/>	<input type="checkbox"/>	<input type="checkbox"/>	<input type="checkbox"/>	
	1	2	3	4	5	

Fråga 4 Prenumererar du eller någon i ditt hushåll på någon morgontidning?

- A Ja, på: PREN
.....
(tidningens namn)
- B Nej

Fråga 5 Om du har en morgontidningsprenumeration, har du själv funderat på att upphöra med den/någon av de prenumerationer du nu har eller har detta diskuterats inom familjen under det senaste halvåret?

A Nej Ja, någon enstaka gång Ja, flera gånger Tveksam/vet ej Jag prenumererar ej på någon morgontidning

Om Ja, av vilken anledning har du funderat på att upphöra med din prenumeration? (Fler än ett alternativ kan markeras.)

- BA Prenumerationspriset har höjts
 BB Jag får lokal information i radio och tv
 BC Tidningsutdelningen sköts dåligt
 BD Jag har inte tid att läsa den
 BE Jag kan läsa tidningen på internet
 BF Tidningens innehåll är inte tillräckligt bra
 BG Allt har blivit så dyrt så att pengarna inte räcker till
 BH Jag har tillgång till tidningen på arbetet/i skolan
 BI Jag får de nyheter jag behöver från en gratistidning
 BJ Papperstidningen har negativ miljöpåverkan
 BK Det blir för mycket papper att ta hand om
 BL Nyheterna i morgontidningen är redan gamla

Fråga 6 Brukar du läsa eller titta i följande tidningar?

Om fler än ett kryss - lägsta värde kodat

	6-7 dagar/ vecka	3-5 dagar/ vecka	1-2 dagar/ vecka	Mer sällan	Aldrig
Aftonbladet					
A A ...på papper	<input type="checkbox"/>	<input type="checkbox"/>	<input type="checkbox"/>	<input type="checkbox"/>	<input type="checkbox"/>
A B ...på internet	<input type="checkbox"/>	<input type="checkbox"/>	<input type="checkbox"/>	<input type="checkbox"/>	<input type="checkbox"/>
Expressen					
B A ...på papper	<input type="checkbox"/>	<input type="checkbox"/>	<input type="checkbox"/>	<input type="checkbox"/>	<input type="checkbox"/>
B B ...på internet	<input type="checkbox"/>	<input type="checkbox"/>	<input type="checkbox"/>	<input type="checkbox"/>	<input type="checkbox"/>
GT					
C A ...på papper	<input type="checkbox"/>	<input type="checkbox"/>	<input type="checkbox"/>	<input type="checkbox"/>	<input type="checkbox"/>
C B ...på internet	<input type="checkbox"/>	<input type="checkbox"/>	<input type="checkbox"/>	<input type="checkbox"/>	<input type="checkbox"/>

Fråga 7 Hur ofta har du under de senaste 12 månaderna använt internet?

A Ingen gång Någon gång de senaste 12 mån Någon gång i halvåret Någon gång i månaden Någon gång i veckan Flera gånger i veckan Dagligen

↳ Gå vidare till fråga 8.

Och hur ofta har du gjort följande på internet?

	Ingen gång	Någon gång de senaste 12 mån	Någon gång i halvåret	Någon gång i månaden	Någon gång i veckan	Flera gånger i veckan	Dagligen
BA Skickat/tagit emot e-post	<input type="checkbox"/>	<input type="checkbox"/>	<input type="checkbox"/>	<input type="checkbox"/>	<input type="checkbox"/>	<input type="checkbox"/>	<input type="checkbox"/>
BB Använt sociala medier (ex. MSN, Facebook, MySpace, Twitter)	<input type="checkbox"/>	<input type="checkbox"/>	<input type="checkbox"/>	<input type="checkbox"/>	<input type="checkbox"/>	<input type="checkbox"/>	<input type="checkbox"/>
BC Följt någon blogg	<input type="checkbox"/>	<input type="checkbox"/>	<input type="checkbox"/>	<input type="checkbox"/>	<input type="checkbox"/>	<input type="checkbox"/>	<input type="checkbox"/>
BD Köpt/beställt varor eller tjänster	<input type="checkbox"/>	<input type="checkbox"/>	<input type="checkbox"/>	<input type="checkbox"/>	<input type="checkbox"/>	<input type="checkbox"/>	<input type="checkbox"/>
BE Använt tjänst hos kommun/region	<input type="checkbox"/>	<input type="checkbox"/>	<input type="checkbox"/>	<input type="checkbox"/>	<input type="checkbox"/>	<input type="checkbox"/>	<input type="checkbox"/>
BF Sökt information/fakta hos kommun/region	<input type="checkbox"/>	<input type="checkbox"/>	<input type="checkbox"/>	<input type="checkbox"/>	<input type="checkbox"/>	<input type="checkbox"/>	<input type="checkbox"/>
BG Kontaktat politiker/tjänsteman i kommun/region	<input type="checkbox"/>	<input type="checkbox"/>	<input type="checkbox"/>	<input type="checkbox"/>	<input type="checkbox"/>	<input type="checkbox"/>	<input type="checkbox"/>
BH Spelat onlinespel	<input type="checkbox"/>	<input type="checkbox"/>	<input type="checkbox"/>	<input type="checkbox"/>	<input type="checkbox"/>	<input type="checkbox"/>	<input type="checkbox"/>
BI Tittat på videoklipp	<input type="checkbox"/>	<input type="checkbox"/>	<input type="checkbox"/>	<input type="checkbox"/>	<input type="checkbox"/>	<input type="checkbox"/>	<input type="checkbox"/>

Fråga 8 Brukar du läsa eller titta i följande tidningar?

Primärforskare
enligt lista

	Känner inte till	Jag läser/tittar i varje nummer	Jag läser/ tittar ibland	Jag läser/tittar inte i den
A Göteborgs Fria Tidning	<input type="checkbox"/>	<input type="checkbox"/>	<input type="checkbox"/>	<input type="checkbox"/>
B Tidningen Faktum	<input type="checkbox"/>	<input type="checkbox"/>	<input type="checkbox"/>	<input type="checkbox"/>
C Tidningen Amos	<input type="checkbox"/>	<input type="checkbox"/>	<input type="checkbox"/>	<input type="checkbox"/>
D Församlingsbladet som delas ut i din församling	<input type="checkbox"/>	<input type="checkbox"/>	<input type="checkbox"/>	<input type="checkbox"/>
	1	2	3	4

POLITIK, SAMHÄLLE & DEMOKRATI

Fråga 9 Hur intresserad är du i allmänhet av politik?

Mycket intresserad	Ganska intresserad	Inte särskilt intresserad	Inte alls intresserad
<input type="checkbox"/>	<input type="checkbox"/>	<input type="checkbox"/>	<input type="checkbox"/>
1	2	3	4

Fråga 10 Hur intresserad är du av politiska frågor som rör den kommun där du bor?

Mycket intresserad	Ganska intresserad	Inte särskilt intresserad	Inte alls intresserad
<input type="checkbox"/>	<input type="checkbox"/>	<input type="checkbox"/>	<input type="checkbox"/>
1	2	3	4

Fråga 11 Vilken eller vilka frågor eller problem tycker du är viktigast i dag i den kommun där du bor?
Ange högst tre frågor/samhällsproblem.

KOMPROB1-3

Fråga 12 Hur intresserad är du av politiska frågor som rör Västra Götalandsregionen?

Mycket intresserad	Ganska intresserad	Inte särskilt intresserad	Inte alls intresserad
<input type="checkbox"/>	<input type="checkbox"/>	<input type="checkbox"/>	<input type="checkbox"/>
1	2	3	4

Fråga 13 Vilken eller vilka frågor eller problem tycker du är viktigast i dag i Västra Götalandsregionen?
Ange högst tre frågor/samhällsproblem.

REGPROB1-3

Fråga 14 På det hela taget, hur nöjd är du med det sätt på vilket demokratin fungerar i:

	Mycket nöjd	Ganska nöjd	Inte särskilt nöjd	Inte alls nöjd
A EU	<input type="checkbox"/>	<input type="checkbox"/>	<input type="checkbox"/>	<input type="checkbox"/>
B Sverige	<input type="checkbox"/>	<input type="checkbox"/>	<input type="checkbox"/>	<input type="checkbox"/>
C Västra Götalandsregionen	<input type="checkbox"/>	<input type="checkbox"/>	<input type="checkbox"/>	<input type="checkbox"/>
D Den kommun där du bor	<input type="checkbox"/>	<input type="checkbox"/>	<input type="checkbox"/>	<input type="checkbox"/>
	1	2	3	4

Fråga 15 Man talar ibland om att politiska åsikter kan placeras in på en vänster-högerskala. Var någonstans skulle du placera dig själv på en sådan vänster-högerskala?

Klart till vänster	Något till vänster	Varken till vänster eller till höger	Något till höger	Klart till höger
<input type="checkbox"/>	<input type="checkbox"/>	<input type="checkbox"/>	<input type="checkbox"/>	<input type="checkbox"/>
1	2	3	4	5

Fråga 16 Vilket parti tycker du bäst om i dag?

A

1 <input type="checkbox"/> Vänsterpartiet	5 <input type="checkbox"/> Moderaterna	9 <input type="checkbox"/> Feministiskt initiativ
2 <input type="checkbox"/> Socialdemokraterna	6 <input type="checkbox"/> Kristdemokraterna	10 <input type="checkbox"/> Piratpartiet
3 <input type="checkbox"/> Centerpartiet	7 <input type="checkbox"/> Miljöpartiet	
4 <input type="checkbox"/> Folkpartiet	8 <input type="checkbox"/> Sverigedemokraterna	11 <input type="checkbox"/> Annat parti: <u>ANPARTI</u>

Anser du dig vara en övertygad anhängare av detta parti?

B

<input type="checkbox"/> Ja, mycket övertygad	<input type="checkbox"/> Ja, något övertygad	<input type="checkbox"/> Nej
1	2	3

Fråga 17 Vilken är din åsikt om det svenska medlemskapet i EU?

1 I huvudsak för det svenska medlemskapet i EU
 2 I huvudsak emot det svenska medlemskapet EU
 3 Har ingen bestämd åsikt i frågan

Fråga 18 Nedan finns ett antal förslag som förekommit i den politiska debatten. Vilken är din åsikt om vart och ett av dem?

	Mycket bra förslag	Ganska bra förslag	Varken bra eller dåligt förslag	Ganska dåligt förslag	Mycket dåligt förslag
A Minska den offentliga sektorn	<input type="checkbox"/>	<input type="checkbox"/>	<input type="checkbox"/>	<input type="checkbox"/>	<input type="checkbox"/>
B Ta emot färre flyktingar i Sverige	<input type="checkbox"/>	<input type="checkbox"/>	<input type="checkbox"/>	<input type="checkbox"/>	<input type="checkbox"/>
C Satsa på ett samhälle med ökad jämställdhet mellan kvinnor och män	<input type="checkbox"/>	<input type="checkbox"/>	<input type="checkbox"/>	<input type="checkbox"/>	<input type="checkbox"/>
D Låta privata företag svara för äldreomsorg	<input type="checkbox"/>	<input type="checkbox"/>	<input type="checkbox"/>	<input type="checkbox"/>	<input type="checkbox"/>
E Bedriva mer av sjukvården i privat regi	<input type="checkbox"/>	<input type="checkbox"/>	<input type="checkbox"/>	<input type="checkbox"/>	<input type="checkbox"/>
F Satsa mer på friskolor	<input type="checkbox"/>	<input type="checkbox"/>	<input type="checkbox"/>	<input type="checkbox"/>	<input type="checkbox"/>
G Koncentrera specialistsjukvård till storsjukhusen	<input type="checkbox"/>	<input type="checkbox"/>	<input type="checkbox"/>	<input type="checkbox"/>	<input type="checkbox"/>
H Förhindra företag med vinstsyfte att driva sjukhus	<input type="checkbox"/>	<input type="checkbox"/>	<input type="checkbox"/>	<input type="checkbox"/>	<input type="checkbox"/>
I Höja kommunal-/regionskatten hellre än att minska servicen	<input type="checkbox"/>	<input type="checkbox"/>	<input type="checkbox"/>	<input type="checkbox"/>	<input type="checkbox"/>
J Sälja kommunala bolag som bedriver affärsverksamhet	<input type="checkbox"/>	<input type="checkbox"/>	<input type="checkbox"/>	<input type="checkbox"/>	<input type="checkbox"/>
K Sänka skatterna	<input type="checkbox"/>	<input type="checkbox"/>	<input type="checkbox"/>	<input type="checkbox"/>	<input type="checkbox"/>
	1	2	3	4	5

Fråga 19 Skulle du kunna tänka dig att åta dig ett politiskt uppdrag för det parti du sympatiserar med som gäller:

Primärforskare enligt lista

	Ja, absolut	Ja, kanske	Nej, troligen inte	Nej, absolut inte
A Den kommun där du bor	<input type="checkbox"/>	<input type="checkbox"/>	<input type="checkbox"/>	<input type="checkbox"/>
B Västra Götalandsregionen	<input type="checkbox"/>	<input type="checkbox"/>	<input type="checkbox"/>	<input type="checkbox"/>
C <input type="checkbox"/> Jag sympatiserar inte med något politiskt parti	1	2	3	4

Fråga 20 Vilka möjligheter anser du att du har att påverka politiska beslut i:

	Mycket goda möjligheter	Ganska goda möjligheter	Varken goda eller dåliga möjligheter	Ganska dåliga möjligheter	Mycket dåliga möjligheter	Ingen uppfattning
A EU	<input type="checkbox"/>	<input type="checkbox"/>	<input type="checkbox"/>	<input type="checkbox"/>	<input type="checkbox"/>	<input type="checkbox"/>
B Sverige	<input type="checkbox"/>	<input type="checkbox"/>	<input type="checkbox"/>	<input type="checkbox"/>	<input type="checkbox"/>	<input type="checkbox"/>
C Västra Götalandsregionen	<input type="checkbox"/>	<input type="checkbox"/>	<input type="checkbox"/>	<input type="checkbox"/>	<input type="checkbox"/>	<input type="checkbox"/>
D Den kommun där du bor	<input type="checkbox"/>	<input type="checkbox"/>	<input type="checkbox"/>	<input type="checkbox"/>	<input type="checkbox"/>	<input type="checkbox"/>
E Stadsdelen/den del av kommunen där du bor	<input type="checkbox"/>	<input type="checkbox"/>	<input type="checkbox"/>	<input type="checkbox"/>	<input type="checkbox"/>	<input type="checkbox"/>
	1	2	3	4	5	6

Fråga 21 Har du själv som privatperson – eventuellt tillsammans med andra – under de senaste 12 månaderna försökt att påverka ett beslut i kommunen där du bor eller i Västra Götalandsregionen? (Du kan markera flera alternativ på varje rad.)

	Har ej försökt påverka	Kontaktat tjänsteman	Kontaktat politiker	Kontaktat mass-medier	Arbetat i auktionsgrupp/organisation	Skrivit på namninsamling	Demonstrerat	Arbetat i parti
Den kommun där du bor	<input type="checkbox"/>	<input type="checkbox"/>	<input type="checkbox"/>	<input type="checkbox"/>	<input type="checkbox"/>	<input type="checkbox"/>	<input type="checkbox"/>	<input type="checkbox"/>
Västra Götalandsregionen	<input type="checkbox"/>	<input type="checkbox"/>	<input type="checkbox"/>	<input type="checkbox"/>	<input type="checkbox"/>	<input type="checkbox"/>	<input type="checkbox"/>	<input type="checkbox"/>
	AA	AB	AC	AD	AE	AF	AG	AH
	BA	BB	BC	BD	BE	BF	BG	BH

Fråga 22 Hur tycker du att kommunstyrelsen i den kommun där du bor respektive regionstyrelsen i Västra Götaland sköter sin uppgift?

Primärforskare enligt lista

	Mycket bra	Ganska bra	Varken bra eller dåligt	Ganska dåligt	Mycket dåligt	Ingen uppfattning
A Kommunstyrelsen i den kommun där du bor	<input type="checkbox"/>	<input type="checkbox"/>	<input type="checkbox"/>	<input type="checkbox"/>	<input type="checkbox"/>	<input type="checkbox"/>
B Regionstyrelsen i Västra Götaland	<input type="checkbox"/>	<input type="checkbox"/>	<input type="checkbox"/>	<input type="checkbox"/>	<input type="checkbox"/>	<input type="checkbox"/>
	1	2	3	4	5	6

Fråga 23 Var skulle du personligen vilja placera några politiker i Västsverige på nedanstående skala?

Primärforskare enligt lista

	Personen är okänd för mig	Ogillar starkt		Varken gillar eller ogillar					Gillar starkt			
		-5	-4	-3	-2	-1	0	+1	+2	+3	+4	+5
A Roland Andersson	<input type="checkbox"/>	<input type="checkbox"/>	<input type="checkbox"/>	<input type="checkbox"/>	<input type="checkbox"/>	<input type="checkbox"/>	<input type="checkbox"/>	<input type="checkbox"/>	<input type="checkbox"/>	<input type="checkbox"/>	<input type="checkbox"/>	<input type="checkbox"/>
B Margaretha Jansson	<input type="checkbox"/>	<input type="checkbox"/>	<input type="checkbox"/>	<input type="checkbox"/>	<input type="checkbox"/>	<input type="checkbox"/>	<input type="checkbox"/>	<input type="checkbox"/>	<input type="checkbox"/>	<input type="checkbox"/>	<input type="checkbox"/>	<input type="checkbox"/>
C Kent Johansson	<input type="checkbox"/>	<input type="checkbox"/>	<input type="checkbox"/>	<input type="checkbox"/>	<input type="checkbox"/>	<input type="checkbox"/>	<input type="checkbox"/>	<input type="checkbox"/>	<input type="checkbox"/>	<input type="checkbox"/>	<input type="checkbox"/>	<input type="checkbox"/>
D Sören Kviberg	<input type="checkbox"/>	<input type="checkbox"/>	<input type="checkbox"/>	<input type="checkbox"/>	<input type="checkbox"/>	<input type="checkbox"/>	<input type="checkbox"/>	<input type="checkbox"/>	<input type="checkbox"/>	<input type="checkbox"/>	<input type="checkbox"/>	<input type="checkbox"/>
E Stefan Kristiansson	<input type="checkbox"/>	<input type="checkbox"/>	<input type="checkbox"/>	<input type="checkbox"/>	<input type="checkbox"/>	<input type="checkbox"/>	<input type="checkbox"/>	<input type="checkbox"/>	<input type="checkbox"/>	<input type="checkbox"/>	<input type="checkbox"/>	<input type="checkbox"/>
F Johnny Magnusson	<input type="checkbox"/>	<input type="checkbox"/>	<input type="checkbox"/>	<input type="checkbox"/>	<input type="checkbox"/>	<input type="checkbox"/>	<input type="checkbox"/>	<input type="checkbox"/>	<input type="checkbox"/>	<input type="checkbox"/>	<input type="checkbox"/>	<input type="checkbox"/>
G Lars Nordström	<input type="checkbox"/>	<input type="checkbox"/>	<input type="checkbox"/>	<input type="checkbox"/>	<input type="checkbox"/>	<input type="checkbox"/>	<input type="checkbox"/>	<input type="checkbox"/>	<input type="checkbox"/>	<input type="checkbox"/>	<input type="checkbox"/>	<input type="checkbox"/>
H Monica Selin	<input type="checkbox"/>	<input type="checkbox"/>	<input type="checkbox"/>	<input type="checkbox"/>	<input type="checkbox"/>	<input type="checkbox"/>	<input type="checkbox"/>	<input type="checkbox"/>	<input type="checkbox"/>	<input type="checkbox"/>	<input type="checkbox"/>	<input type="checkbox"/>
I Annelie Stark	<input type="checkbox"/>	<input type="checkbox"/>	<input type="checkbox"/>	<input type="checkbox"/>	<input type="checkbox"/>	<input type="checkbox"/>	<input type="checkbox"/>	<input type="checkbox"/>	<input type="checkbox"/>	<input type="checkbox"/>	<input type="checkbox"/>	<input type="checkbox"/>
	9	-5	-4	-3	-2	-1	0	1	2	3	4	5

Fråga 24 Läser eller tittar du regelbundet i någon informationstidning eller något informationsblad som ges ut av:

Primärforskare enligt lista

	Varje nummer	Flertalet nummer	Något enstaka nummer	Aldrig	Känner inte till/finns inte
A Västra Götalandsregionen: (Regionmagasinet)	<input type="checkbox"/>	<input type="checkbox"/>	<input type="checkbox"/>	<input type="checkbox"/>	<input type="checkbox"/>
B Den kommun där du bor	<input type="checkbox"/>	<input type="checkbox"/>	<input type="checkbox"/>	<input type="checkbox"/>	<input type="checkbox"/>
C Den stadsdel eller den del av kommunen där du bor	<input type="checkbox"/>	<input type="checkbox"/>	<input type="checkbox"/>	<input type="checkbox"/>	<input type="checkbox"/>
	1	2	3	4	5

Fråga 25 Har du under de senaste 12 månaderna tagit del av följande på internet?

	Ingen gång	Någon gång de senaste 12 mån	Någon gång i halvåret	Någon gång i månaden	Någon gång i veckan	Flera gånger i veckan	Dagligen
A Din kommuns hemsida	<input type="checkbox"/>	<input type="checkbox"/>	<input type="checkbox"/>	<input type="checkbox"/>	<input type="checkbox"/>	<input type="checkbox"/>	<input type="checkbox"/>
B Västra Götalandsregionens hemsida	<input type="checkbox"/>	<input type="checkbox"/>	<input type="checkbox"/>	<input type="checkbox"/>	<input type="checkbox"/>	<input type="checkbox"/>	<input type="checkbox"/>
C Västtrafiks hemsida	<input type="checkbox"/>	<input type="checkbox"/>	<input type="checkbox"/>	<input type="checkbox"/>	<input type="checkbox"/>	<input type="checkbox"/>	<input type="checkbox"/>
	1	2	3	4	5	6	7

Fråga 26 Vad anser du om din kommuns respektive Västra Götalandsregionens ekonomi?

Primärforskare enligt lista

	Mycket god	Ganska god	Varken god eller dålig	Ganska dålig	Mycket dålig	Ingen uppfattning
Ekonomi i:						
A Den kommun där du bor	<input type="checkbox"/>	<input type="checkbox"/>	<input type="checkbox"/>	<input type="checkbox"/>	<input type="checkbox"/>	<input type="checkbox"/>
B Västra Götalandsregionen	<input type="checkbox"/>	<input type="checkbox"/>	<input type="checkbox"/>	<input type="checkbox"/>	<input type="checkbox"/>	<input type="checkbox"/>
	1	2	3	4	5	6

Fråga 27 Hur anser du att staten, Västra Götalandsregionen respektive den kommun där du bor lyckas med att främja sysselsättningen respektive företagandet?

Primärforskare enligt lista

	Mycket bra	Ganska bra	Varken bra eller dåligt	Ganska dåligt	Mycket dåligt	Ingen uppfattning
a) Sysselsättningen:						
A Δ Staten	<input type="checkbox"/>	<input type="checkbox"/>	<input type="checkbox"/>	<input type="checkbox"/>	<input type="checkbox"/>	<input type="checkbox"/>
A β Västra Götalandsregionen	<input type="checkbox"/>	<input type="checkbox"/>	<input type="checkbox"/>	<input type="checkbox"/>	<input type="checkbox"/>	<input type="checkbox"/>
A γ Den kommun där du bor	<input type="checkbox"/>	<input type="checkbox"/>	<input type="checkbox"/>	<input type="checkbox"/>	<input type="checkbox"/>	<input type="checkbox"/>
b) Företagandet:						
B Δ Staten	<input type="checkbox"/>	<input type="checkbox"/>	<input type="checkbox"/>	<input type="checkbox"/>	<input type="checkbox"/>	<input type="checkbox"/>
B β Västra Götalandsregionen	<input type="checkbox"/>	<input type="checkbox"/>	<input type="checkbox"/>	<input type="checkbox"/>	<input type="checkbox"/>	<input type="checkbox"/>
B γ Den kommun där du bor	<input type="checkbox"/>	<input type="checkbox"/>	<input type="checkbox"/>	<input type="checkbox"/>	<input type="checkbox"/>	<input type="checkbox"/>
	1	2	3	4	5	6

Fråga 28 Hur viktiga anser du att följande verksamheter är för den framtida utvecklingen i Västra Götaland?

Primärforskare enligt lista

	Mycket viktig	Ganska viktig	Inte särskilt viktig	Inte alls viktig	Ingen uppfattning
A Bank- och försäkringsväsende	<input type="checkbox"/>	<input type="checkbox"/>	<input type="checkbox"/>	<input type="checkbox"/>	<input type="checkbox"/>
B Bilindustri	<input type="checkbox"/>	<input type="checkbox"/>	<input type="checkbox"/>	<input type="checkbox"/>	<input type="checkbox"/>
C Detaljhandel	<input type="checkbox"/>	<input type="checkbox"/>	<input type="checkbox"/>	<input type="checkbox"/>	<input type="checkbox"/>
D Elitidrott	<input type="checkbox"/>	<input type="checkbox"/>	<input type="checkbox"/>	<input type="checkbox"/>	<input type="checkbox"/>
E Filmindustri	<input type="checkbox"/>	<input type="checkbox"/>	<input type="checkbox"/>	<input type="checkbox"/>	<input type="checkbox"/>
F Fritidsmiljö	<input type="checkbox"/>	<input type="checkbox"/>	<input type="checkbox"/>	<input type="checkbox"/>	<input type="checkbox"/>
G Hamn och sjöfart	<input type="checkbox"/>	<input type="checkbox"/>	<input type="checkbox"/>	<input type="checkbox"/>	<input type="checkbox"/>
H Högre utbildning/forskning	<input type="checkbox"/>	<input type="checkbox"/>	<input type="checkbox"/>	<input type="checkbox"/>	<input type="checkbox"/>
I Informationsteknologi	<input type="checkbox"/>	<input type="checkbox"/>	<input type="checkbox"/>	<input type="checkbox"/>	<input type="checkbox"/>
J Kultur	<input type="checkbox"/>	<input type="checkbox"/>	<input type="checkbox"/>	<input type="checkbox"/>	<input type="checkbox"/>
K Nöjesliv och evenemang	<input type="checkbox"/>	<input type="checkbox"/>	<input type="checkbox"/>	<input type="checkbox"/>	<input type="checkbox"/>
L Livsmedelsindustri	<input type="checkbox"/>	<input type="checkbox"/>	<input type="checkbox"/>	<input type="checkbox"/>	<input type="checkbox"/>
M Medicinsk industri	<input type="checkbox"/>	<input type="checkbox"/>	<input type="checkbox"/>	<input type="checkbox"/>	<input type="checkbox"/>
N Miljöindustri	<input type="checkbox"/>	<input type="checkbox"/>	<input type="checkbox"/>	<input type="checkbox"/>	<input type="checkbox"/>
O Offentlig service	<input type="checkbox"/>	<input type="checkbox"/>	<input type="checkbox"/>	<input type="checkbox"/>	<input type="checkbox"/>
P Press/radio/tv	<input type="checkbox"/>	<input type="checkbox"/>	<input type="checkbox"/>	<input type="checkbox"/>	<input type="checkbox"/>
Q Transporter	<input type="checkbox"/>	<input type="checkbox"/>	<input type="checkbox"/>	<input type="checkbox"/>	<input type="checkbox"/>
R Turism	<input type="checkbox"/>	<input type="checkbox"/>	<input type="checkbox"/>	<input type="checkbox"/>	<input type="checkbox"/>
S Verkstadsindustri	<input type="checkbox"/>	<input type="checkbox"/>	<input type="checkbox"/>	<input type="checkbox"/>	<input type="checkbox"/>
	1	2	3	4	5

Fråga 29 Allmänt sett, hur stort förtroende har du för det sätt på vilket följande grupper sköter sitt arbete?

	Mycket stort förtroende	Ganska stort förtroende	Varken stort eller litet förtroende	Ganska litet förtroende	Mycket litet förtroende	Ingen uppfattning
A EU-parlamentariker	<input type="checkbox"/>	<input type="checkbox"/>	<input type="checkbox"/>	<input type="checkbox"/>	<input type="checkbox"/>	<input type="checkbox"/>
B Rikspolitiker	<input type="checkbox"/>	<input type="checkbox"/>	<input type="checkbox"/>	<input type="checkbox"/>	<input type="checkbox"/>	<input type="checkbox"/>
C Västra Götalandsregionens politiker	<input type="checkbox"/>	<input type="checkbox"/>	<input type="checkbox"/>	<input type="checkbox"/>	<input type="checkbox"/>	<input type="checkbox"/>
D Kommunens politiker	<input type="checkbox"/>	<input type="checkbox"/>	<input type="checkbox"/>	<input type="checkbox"/>	<input type="checkbox"/>	<input type="checkbox"/>
E Västra Götalandsregionens tjänstemän	<input type="checkbox"/>	<input type="checkbox"/>	<input type="checkbox"/>	<input type="checkbox"/>	<input type="checkbox"/>	<input type="checkbox"/>
F Kommunens tjänstemän	<input type="checkbox"/>	<input type="checkbox"/>	<input type="checkbox"/>	<input type="checkbox"/>	<input type="checkbox"/>	<input type="checkbox"/>
G Sjukvårdens personal	<input type="checkbox"/>	<input type="checkbox"/>	<input type="checkbox"/>	<input type="checkbox"/>	<input type="checkbox"/>	<input type="checkbox"/>
H Tandvårdens personal	<input type="checkbox"/>	<input type="checkbox"/>	<input type="checkbox"/>	<input type="checkbox"/>	<input type="checkbox"/>	<input type="checkbox"/>
I Personal inom barnomsorgen	<input type="checkbox"/>	<input type="checkbox"/>	<input type="checkbox"/>	<input type="checkbox"/>	<input type="checkbox"/>	<input type="checkbox"/>
J Personal inom äldreomsorgen	<input type="checkbox"/>	<input type="checkbox"/>	<input type="checkbox"/>	<input type="checkbox"/>	<input type="checkbox"/>	<input type="checkbox"/>
K Bibliotekspersonal	<input type="checkbox"/>	<input type="checkbox"/>	<input type="checkbox"/>	<input type="checkbox"/>	<input type="checkbox"/>	<input type="checkbox"/>
L Lärare i grundskola	<input type="checkbox"/>	<input type="checkbox"/>	<input type="checkbox"/>	<input type="checkbox"/>	<input type="checkbox"/>	<input type="checkbox"/>
M Kollektivtrafikens personal	<input type="checkbox"/>	<input type="checkbox"/>	<input type="checkbox"/>	<input type="checkbox"/>	<input type="checkbox"/>	<input type="checkbox"/>
N Socialarbetare	<input type="checkbox"/>	<input type="checkbox"/>	<input type="checkbox"/>	<input type="checkbox"/>	<input type="checkbox"/>	<input type="checkbox"/>
O Försäkringskassans personal	<input type="checkbox"/>	<input type="checkbox"/>	<input type="checkbox"/>	<input type="checkbox"/>	<input type="checkbox"/>	<input type="checkbox"/>
P Arbetsförmedlingens personal	<input type="checkbox"/>	<input type="checkbox"/>	<input type="checkbox"/>	<input type="checkbox"/>	<input type="checkbox"/>	<input type="checkbox"/>
Q Poliser	<input type="checkbox"/>	<input type="checkbox"/>	<input type="checkbox"/>	<input type="checkbox"/>	<input type="checkbox"/>	<input type="checkbox"/>
R Journalister	<input type="checkbox"/>	<input type="checkbox"/>	<input type="checkbox"/>	<input type="checkbox"/>	<input type="checkbox"/>	<input type="checkbox"/>
S Företagare	<input type="checkbox"/>	<input type="checkbox"/>	<input type="checkbox"/>	<input type="checkbox"/>	<input type="checkbox"/>	<input type="checkbox"/>
T Präster i Svenska kyrkan	<input type="checkbox"/>	<input type="checkbox"/>	<input type="checkbox"/>	<input type="checkbox"/>	<input type="checkbox"/>	<input type="checkbox"/>
U Pastorer i frikyrkorna	<input type="checkbox"/>	<input type="checkbox"/>	<input type="checkbox"/>	<input type="checkbox"/>	<input type="checkbox"/>	<input type="checkbox"/>
	1	2	3	4	5	6

Fråga 30 I dag diskuteras den geografiska indelningen av Sverige när det gäller ansvaret för bland annat hälso- och sjukvård och regional utveckling. Anser du att den region/det län där du bor bör vara:

Primärforskare enligt lista

A Större än nu Samma som nu Mindre än nu Ingen uppfattning

Om du vill ha en geografisk förändring av regionen/länet, vilken då?

NYLAEN

Fråga 31 Hur allvarliga uppfattar du att följderna av den ekonomiska krisen har varit för:

Primärforskare enligt lista

	Mycket allvarliga	Ganska allvarliga	Inte särskilt allvarliga	Inte alls allvarliga	Ingen uppfattning
A Sverige	<input type="checkbox"/>	<input type="checkbox"/>	<input type="checkbox"/>	<input type="checkbox"/>	<input type="checkbox"/>
B Västra Götaland	<input type="checkbox"/>	<input type="checkbox"/>	<input type="checkbox"/>	<input type="checkbox"/>	<input type="checkbox"/>
C Den kommun där du bor	<input type="checkbox"/>	<input type="checkbox"/>	<input type="checkbox"/>	<input type="checkbox"/>	<input type="checkbox"/>
D Dig själv	<input type="checkbox"/>	<input type="checkbox"/>	<input type="checkbox"/>	<input type="checkbox"/>	<input type="checkbox"/>
	1	2	3	4	5

Fråga 32 Vad anser du vara den eller de viktigaste orsakerna till den ekonomiska krisen?

Primärforskare enligt lista

KRISORS

A Ingen uppfattning

FÖLJANDE SIDA BESVARAS ENDAST AV DIG SOM BOR I GÖTEBORGS STAD

Fråga 33 Göteborg har 21 stadsdelsnämnder. Vad anser du om antalet stadsdelsnämnder?
Bör det finnas:

Primärforskare
enligt lista

- 1 Fler stadsdelsnämnder
2 Samma antal som det är idag
3 Färre stadsdelsnämnder
4 Inga stadsdelsnämnder alls
5 Ingen åsikt

Fråga 34 Anser du att stadsdelsnämnderna gör:

Primärforskare
enligt lista

	Ja, utan tvekan	Ja, i någon mån	Kanske	Nej, knappast	Nej, inte alls	Ingen uppfattning
A ...det lättare att komma i kontakt med politikerna	<input type="checkbox"/>	<input type="checkbox"/>	<input type="checkbox"/>	<input type="checkbox"/>	<input type="checkbox"/>	<input type="checkbox"/>
B ...att den kommunala verksamheten blivit dyrare	<input type="checkbox"/>	<input type="checkbox"/>	<input type="checkbox"/>	<input type="checkbox"/>	<input type="checkbox"/>	<input type="checkbox"/>
C ...att den kommunala verksamheten blivit bättre	<input type="checkbox"/>	<input type="checkbox"/>	<input type="checkbox"/>	<input type="checkbox"/>	<input type="checkbox"/>	<input type="checkbox"/>
D ...att ojämlikheten mellan olika delar av staden ökat	<input type="checkbox"/>	<input type="checkbox"/>	<input type="checkbox"/>	<input type="checkbox"/>	<input type="checkbox"/>	<input type="checkbox"/>
	1	2	3	4	5	6

Fråga 35 På det hela taget, hur nöjd är du med det sätt på vilket demokratin fungerar i den stadsdel där du bor?

Primärforskare
enligt lista

Mycket nöjd	Ganska nöjd	Inte särskilt nöjd	Inte alls nöjd	Ingen uppfattning
<input type="checkbox"/>	<input type="checkbox"/>	<input type="checkbox"/>	<input type="checkbox"/>	<input type="checkbox"/>
1	2	3	4	5

Fråga 36 Var skulle du personligen vilja placera några politiker i Göteborg på nedanstående skala?

Primärforskare
enligt lista

	Personen är okänd för mig	Ogillar starkt		Varken gillar eller ogillar					Gillar starkt			
		-5	-4	-3	-2	-1	0	+1	+2	+3	+4	+5
A Kia Andreasson	<input type="checkbox"/>	<input type="checkbox"/>	<input type="checkbox"/>	<input type="checkbox"/>	<input type="checkbox"/>	<input type="checkbox"/>	<input type="checkbox"/>	<input type="checkbox"/>	<input type="checkbox"/>	<input type="checkbox"/>	<input type="checkbox"/>	<input type="checkbox"/>
B Anders Flanking	<input type="checkbox"/>	<input type="checkbox"/>	<input type="checkbox"/>	<input type="checkbox"/>	<input type="checkbox"/>	<input type="checkbox"/>	<input type="checkbox"/>	<input type="checkbox"/>	<input type="checkbox"/>	<input type="checkbox"/>	<input type="checkbox"/>	<input type="checkbox"/>
C Jan Hallberg	<input type="checkbox"/>	<input type="checkbox"/>	<input type="checkbox"/>	<input type="checkbox"/>	<input type="checkbox"/>	<input type="checkbox"/>	<input type="checkbox"/>	<input type="checkbox"/>	<input type="checkbox"/>	<input type="checkbox"/>	<input type="checkbox"/>	<input type="checkbox"/>
D Annelie Hulthén	<input type="checkbox"/>	<input type="checkbox"/>	<input type="checkbox"/>	<input type="checkbox"/>	<input type="checkbox"/>	<input type="checkbox"/>	<input type="checkbox"/>	<input type="checkbox"/>	<input type="checkbox"/>	<input type="checkbox"/>	<input type="checkbox"/>	<input type="checkbox"/>
E Göran Johansson	<input type="checkbox"/>	<input type="checkbox"/>	<input type="checkbox"/>	<input type="checkbox"/>	<input type="checkbox"/>	<input type="checkbox"/>	<input type="checkbox"/>	<input type="checkbox"/>	<input type="checkbox"/>	<input type="checkbox"/>	<input type="checkbox"/>	<input type="checkbox"/>
F Carina Liljesand	<input type="checkbox"/>	<input type="checkbox"/>	<input type="checkbox"/>	<input type="checkbox"/>	<input type="checkbox"/>	<input type="checkbox"/>	<input type="checkbox"/>	<input type="checkbox"/>	<input type="checkbox"/>	<input type="checkbox"/>	<input type="checkbox"/>	<input type="checkbox"/>
G Marie T. Lindén	<input type="checkbox"/>	<input type="checkbox"/>	<input type="checkbox"/>	<input type="checkbox"/>	<input type="checkbox"/>	<input type="checkbox"/>	<input type="checkbox"/>	<input type="checkbox"/>	<input type="checkbox"/>	<input type="checkbox"/>	<input type="checkbox"/>	<input type="checkbox"/>
H Helene Odenjung	<input type="checkbox"/>	<input type="checkbox"/>	<input type="checkbox"/>	<input type="checkbox"/>	<input type="checkbox"/>	<input type="checkbox"/>	<input type="checkbox"/>	<input type="checkbox"/>	<input type="checkbox"/>	<input type="checkbox"/>	<input type="checkbox"/>	<input type="checkbox"/>
I Mikael Jansson	<input type="checkbox"/>	<input type="checkbox"/>	<input type="checkbox"/>	<input type="checkbox"/>	<input type="checkbox"/>	<input type="checkbox"/>	<input type="checkbox"/>	<input type="checkbox"/>	<input type="checkbox"/>	<input type="checkbox"/>	<input type="checkbox"/>	<input type="checkbox"/>
	9	-5	-4	-3	-2	-1	0	1	2	3	4	5

SAMHÄLLE & SERVICE

Fråga 37 Vilken är din åsikt om följande förslag gällande trafiken?

	Mycket bra förslag	Ganska bra förslag	Varken bra eller dåligt förslag	Ganska dåligt förslag	Mycket dåligt förslag	Ingen uppfattning
A Införa trängselavgift (biltull) i Göteborg	<input type="checkbox"/>	<input type="checkbox"/>	<input type="checkbox"/>	<input type="checkbox"/>	<input type="checkbox"/>	<input type="checkbox"/>
B Bygga ut hela E20 till motorväg	<input type="checkbox"/>	<input type="checkbox"/>	<input type="checkbox"/>	<input type="checkbox"/>	<input type="checkbox"/>	<input type="checkbox"/>
C Bygga en tågtunnel under centrala Göteborg (den s.k. Västlänken)	<input type="checkbox"/>	<input type="checkbox"/>	<input type="checkbox"/>	<input type="checkbox"/>	<input type="checkbox"/>	<input type="checkbox"/>
D Bygga ut Götalandsbanan	<input type="checkbox"/>	<input type="checkbox"/>	<input type="checkbox"/>	<input type="checkbox"/>	<input type="checkbox"/>	<input type="checkbox"/>
E Finansiera utbyggnaden av motorväg i hela Bohuslän genom vägavgifter	<input type="checkbox"/>	<input type="checkbox"/>	<input type="checkbox"/>	<input type="checkbox"/>	<input type="checkbox"/>	<input type="checkbox"/>
F Bygga ut kollektivtrafiken i Västsverige	<input type="checkbox"/>	<input type="checkbox"/>	<input type="checkbox"/>	<input type="checkbox"/>	<input type="checkbox"/>	<input type="checkbox"/>
	1	2	3	4	5	6

Fråga 38 Har du eller någon nära anhörig under de senaste 12 månaderna nyttjat någon av de former av service som anges nedan?

Om fler än ett kryss -
lägsta värde kodat

Primärforskare
enligt lista

	Ja, jag själv	Ej själv, men nära anhörig	Nej, varken jag själv eller nära anhörig
A Föräldrakooperativ barnomsorg	<input type="checkbox"/>	<input type="checkbox"/>	<input type="checkbox"/>
B Kommunal barnomsorg	<input type="checkbox"/>	<input type="checkbox"/>	<input type="checkbox"/>
C Kommunal grundskola	<input type="checkbox"/>	<input type="checkbox"/>	<input type="checkbox"/>
D Kommunal gymnasieskola	<input type="checkbox"/>	<input type="checkbox"/>	<input type="checkbox"/>
E Friskola	<input type="checkbox"/>	<input type="checkbox"/>	<input type="checkbox"/>
F Barnavårdcentral	<input type="checkbox"/>	<input type="checkbox"/>	<input type="checkbox"/>
G Sjukhus: akutvård	<input type="checkbox"/>	<input type="checkbox"/>	<input type="checkbox"/>
H Sjukhus: annan vård	<input type="checkbox"/>	<input type="checkbox"/>	<input type="checkbox"/>
I Vårdcentral	<input type="checkbox"/>	<input type="checkbox"/>	<input type="checkbox"/>
J Privatläkare	<input type="checkbox"/>	<input type="checkbox"/>	<input type="checkbox"/>
K Folk tandvården	<input type="checkbox"/>	<input type="checkbox"/>	<input type="checkbox"/>
L Privattandläkare	<input type="checkbox"/>	<input type="checkbox"/>	<input type="checkbox"/>
M Äldreomsorg	<input type="checkbox"/>	<input type="checkbox"/>	<input type="checkbox"/>
N Försäkringskassan	<input type="checkbox"/>	<input type="checkbox"/>	<input type="checkbox"/>
O Arbetsförmedlingen	<input type="checkbox"/>	<input type="checkbox"/>	<input type="checkbox"/>
P Socialtjänst	<input type="checkbox"/>	<input type="checkbox"/>	<input type="checkbox"/>
Q Färdtjänst	<input type="checkbox"/>	<input type="checkbox"/>	<input type="checkbox"/>
R Handikappomsorg	<input type="checkbox"/>	<input type="checkbox"/>	<input type="checkbox"/>
S Kollektivtrafik	<input type="checkbox"/>	<input type="checkbox"/>	<input type="checkbox"/>
T Idrottsanläggningar	<input type="checkbox"/>	<input type="checkbox"/>	<input type="checkbox"/>
U Bibliotek	<input type="checkbox"/>	<input type="checkbox"/>	<input type="checkbox"/>
V Kulturaktiviteter	<input type="checkbox"/>	<input type="checkbox"/>	<input type="checkbox"/>
W Fritidsverksamhet	<input type="checkbox"/>	<input type="checkbox"/>	<input type="checkbox"/>
	1	2	3

Fråga 39 Vad anser du om servicen i den kommun där du bor på följande områden?

Primärforskare enligt lista

	Mycket nöjd	Ganska nöjd	Varken nöjd eller missnöjd	Ganska missnöjd	Mycket missnöjd	Ingen upp- fattning
A 1. Föräldrakooperativ barnomsorg	<input type="checkbox"/>	<input type="checkbox"/>	<input type="checkbox"/>	<input type="checkbox"/>	<input type="checkbox"/>	<input type="checkbox"/>
B 2. Kommunal barnomsorg	<input type="checkbox"/>	<input type="checkbox"/>	<input type="checkbox"/>	<input type="checkbox"/>	<input type="checkbox"/>	<input type="checkbox"/>
C 3. Kommunal grundskola	<input type="checkbox"/>	<input type="checkbox"/>	<input type="checkbox"/>	<input type="checkbox"/>	<input type="checkbox"/>	<input type="checkbox"/>
D 4. Kommunal gymnasieskola	<input type="checkbox"/>	<input type="checkbox"/>	<input type="checkbox"/>	<input type="checkbox"/>	<input type="checkbox"/>	<input type="checkbox"/>
E 5. Friskola	<input type="checkbox"/>	<input type="checkbox"/>	<input type="checkbox"/>	<input type="checkbox"/>	<input type="checkbox"/>	<input type="checkbox"/>
F 6. Barnavårdcentral	<input type="checkbox"/>	<input type="checkbox"/>	<input type="checkbox"/>	<input type="checkbox"/>	<input type="checkbox"/>	<input type="checkbox"/>
G 7. Vårdcentral	<input type="checkbox"/>	<input type="checkbox"/>	<input type="checkbox"/>	<input type="checkbox"/>	<input type="checkbox"/>	<input type="checkbox"/>
H 8. Sjukhusvård	<input type="checkbox"/>	<input type="checkbox"/>	<input type="checkbox"/>	<input type="checkbox"/>	<input type="checkbox"/>	<input type="checkbox"/>
I 9. Privatläkare	<input type="checkbox"/>	<input type="checkbox"/>	<input type="checkbox"/>	<input type="checkbox"/>	<input type="checkbox"/>	<input type="checkbox"/>
J 10. Folk tandvård	<input type="checkbox"/>	<input type="checkbox"/>	<input type="checkbox"/>	<input type="checkbox"/>	<input type="checkbox"/>	<input type="checkbox"/>
K 11. Privattandläkare	<input type="checkbox"/>	<input type="checkbox"/>	<input type="checkbox"/>	<input type="checkbox"/>	<input type="checkbox"/>	<input type="checkbox"/>
L 12. Äldreomsorg	<input type="checkbox"/>	<input type="checkbox"/>	<input type="checkbox"/>	<input type="checkbox"/>	<input type="checkbox"/>	<input type="checkbox"/>
M 13. Försäkringskassan	<input type="checkbox"/>	<input type="checkbox"/>	<input type="checkbox"/>	<input type="checkbox"/>	<input type="checkbox"/>	<input type="checkbox"/>
N 14. Arbetsförmedlingen	<input type="checkbox"/>	<input type="checkbox"/>	<input type="checkbox"/>	<input type="checkbox"/>	<input type="checkbox"/>	<input type="checkbox"/>
O 15. Socialtjänst	<input type="checkbox"/>	<input type="checkbox"/>	<input type="checkbox"/>	<input type="checkbox"/>	<input type="checkbox"/>	<input type="checkbox"/>
P 16. Färdtjänst	<input type="checkbox"/>	<input type="checkbox"/>	<input type="checkbox"/>	<input type="checkbox"/>	<input type="checkbox"/>	<input type="checkbox"/>
Q 17. Handikappomsorg	<input type="checkbox"/>	<input type="checkbox"/>	<input type="checkbox"/>	<input type="checkbox"/>	<input type="checkbox"/>	<input type="checkbox"/>
R 18. Kollektivtrafik	<input type="checkbox"/>	<input type="checkbox"/>	<input type="checkbox"/>	<input type="checkbox"/>	<input type="checkbox"/>	<input type="checkbox"/>
S 19. Idrottsanläggningar	<input type="checkbox"/>	<input type="checkbox"/>	<input type="checkbox"/>	<input type="checkbox"/>	<input type="checkbox"/>	<input type="checkbox"/>
T 20. Bibliotek	<input type="checkbox"/>	<input type="checkbox"/>	<input type="checkbox"/>	<input type="checkbox"/>	<input type="checkbox"/>	<input type="checkbox"/>
U 21. Kulturaktiviteter	<input type="checkbox"/>	<input type="checkbox"/>	<input type="checkbox"/>	<input type="checkbox"/>	<input type="checkbox"/>	<input type="checkbox"/>
V 22. Fritidsverksamhet	<input type="checkbox"/>	<input type="checkbox"/>	<input type="checkbox"/>	<input type="checkbox"/>	<input type="checkbox"/>	<input type="checkbox"/>
W 23. Turism	<input type="checkbox"/>	<input type="checkbox"/>	<input type="checkbox"/>	<input type="checkbox"/>	<input type="checkbox"/>	<input type="checkbox"/>
X 24. Miljövård	<input type="checkbox"/>	<input type="checkbox"/>	<input type="checkbox"/>	<input type="checkbox"/>	<input type="checkbox"/>	<input type="checkbox"/>
Y 25. Tillgång på bostäder	<input type="checkbox"/>	<input type="checkbox"/>	<input type="checkbox"/>	<input type="checkbox"/>	<input type="checkbox"/>	<input type="checkbox"/>
Z 26. Gator och vägar	<input type="checkbox"/>	<input type="checkbox"/>	<input type="checkbox"/>	<input type="checkbox"/>	<input type="checkbox"/>	<input type="checkbox"/>
A A 27. Renhållning på allmänna platser	<input type="checkbox"/>	<input type="checkbox"/>	<input type="checkbox"/>	<input type="checkbox"/>	<input type="checkbox"/>	<input type="checkbox"/>
A B 28. Möjligheten att få jobb	<input type="checkbox"/>	<input type="checkbox"/>	<input type="checkbox"/>	<input type="checkbox"/>	<input type="checkbox"/>	<input type="checkbox"/>
A C 29. Kommuninformation	<input type="checkbox"/>	<input type="checkbox"/>	<input type="checkbox"/>	<input type="checkbox"/>	<input type="checkbox"/>	<input type="checkbox"/>
A D 30. Regioninformation	<input type="checkbox"/>	<input type="checkbox"/>	<input type="checkbox"/>	<input type="checkbox"/>	<input type="checkbox"/>	<input type="checkbox"/>
	1	2	3	4	5	6

Fråga 40 Om förändringar av servicen ska göras, vilket av serviceområdena anser du att:

Om flera angivna, koda den först angivna

Det är mest angeläget att satsa på?

Det i första hand ska minskas på?

V.g. ange en av siffrorna 1-30 i fråga 39 ovan.

Primärforskare enligt lista

Fråga 41 Hur tycker du på det hela taget att servicen har fungerat under de senaste 12 månaderna i:

	Mycket bra	Ganska bra	Varken bra eller dåligt	Ganska dåligt	Mycket dåligt	Ingen uppfattning
A Den kommun där du bor	<input type="checkbox"/>	<input type="checkbox"/>	<input type="checkbox"/>	<input type="checkbox"/>	<input type="checkbox"/>	<input type="checkbox"/>
B Västra Götalandsregionen	<input type="checkbox"/>	<input type="checkbox"/>	<input type="checkbox"/>	<input type="checkbox"/>	<input type="checkbox"/>	<input type="checkbox"/>
	1	2	3	4	5	6

Fråga 42 Allmänt sett, vilken är din uppfattning om sjukvården i Västra Götalandsregionen i följande avseenden?

	Mycket bra	Ganska bra	Varken bra eller dålig	Ganska dålig	Mycket dålig	Ingen uppfattning
A Den medicinska kvaliteten	<input type="checkbox"/>	<input type="checkbox"/>	<input type="checkbox"/>	<input type="checkbox"/>	<input type="checkbox"/>	<input type="checkbox"/>
B Tillgången till vård	<input type="checkbox"/>	<input type="checkbox"/>	<input type="checkbox"/>	<input type="checkbox"/>	<input type="checkbox"/>	<input type="checkbox"/>
C Organisationens effektivitet	<input type="checkbox"/>	<input type="checkbox"/>	<input type="checkbox"/>	<input type="checkbox"/>	<input type="checkbox"/>	<input type="checkbox"/>
D Personalens bemötande	<input type="checkbox"/>	<input type="checkbox"/>	<input type="checkbox"/>	<input type="checkbox"/>	<input type="checkbox"/>	<input type="checkbox"/>
	1	2	3	4	5	6

Fråga 43 Västra Götalandsregionen har infört en ny vårdvalsmodell. Vad anser du om den information som du fått från Västra Götalandsregionen om vårdvalsmodellen?

	Mycket bra	Ganska bra	Varken bra eller dålig	Ganska dålig	Mycket dålig	Ingen uppfattning	Har ej tagit del av informationen
A	<input type="checkbox"/>	<input type="checkbox"/>	<input type="checkbox"/>	<input type="checkbox"/>	<input type="checkbox"/>	<input type="checkbox"/>	<input type="checkbox"/>
	1	2	3	4	5	6	7
B	<input type="checkbox"/> Ej aktuellt, bor ej i Västra Götalandsregionen → Gå vidare till fråga 46.						

Fråga 44 Vad anser du om införandet av vårdvalsmodellen?

Mycket bra	Ganska bra	Varken eller	Ganska dåligt	Mycket dåligt	Ingen uppfattning
<input type="checkbox"/>	<input type="checkbox"/>	<input type="checkbox"/>	<input type="checkbox"/>	<input type="checkbox"/>	<input type="checkbox"/>
1	2	3	4	5	6

Fråga 45 Vilken vårdcentral har du valt?

- 1 Jag har valt den vårdcentral jag blivit föreslagen
- 2 Jag har valt annan vårdcentral än den jag blivit föreslagen
- 3 Jag har inte gjort något aktivt val
- 4 Jag väntar med att välja tills dess jag behöver vård
- 5 Vet ej/känner ej till vårdvalet

Fråga 46 Anser du att det skett förändringar i politiken i den kommun där du bor sedan valet 2006?

- A Ja Nej → Gå vidare till fråga 47.

Om Ja, på vilket eller vilka områden anser du att det har skett störst förbättringar respektive försämringar sedan valet 2006 i den kommun där du bor?

Störst förbättringar: KOMFORB B

Störst försämringar: KOMFORS C

Primärforskare enligt lista

MEDIEANVÄNDNING

Fråga 47 Hur ofta brukar du titta på program i följande tv-kanaler?

Kombinationen 1 och 7 kodat som 1

	Har ej tillgång	Dagligen	5-6 dgr/vecka	3-4 dgr/vecka	1-2 dgr/vecka	Mer sällan	Aldrig
A SVT1/SVT2	<input type="checkbox"/>	<input type="checkbox"/>	<input type="checkbox"/>	<input type="checkbox"/>	<input type="checkbox"/>	<input type="checkbox"/>	<input type="checkbox"/>
B TV3	<input type="checkbox"/>	<input type="checkbox"/>	<input type="checkbox"/>	<input type="checkbox"/>	<input type="checkbox"/>	<input type="checkbox"/>	<input type="checkbox"/>
C TV4	<input type="checkbox"/>	<input type="checkbox"/>	<input type="checkbox"/>	<input type="checkbox"/>	<input type="checkbox"/>	<input type="checkbox"/>	<input type="checkbox"/>
D Kanal 5	<input type="checkbox"/>	<input type="checkbox"/>	<input type="checkbox"/>	<input type="checkbox"/>	<input type="checkbox"/>	<input type="checkbox"/>	<input type="checkbox"/>
E TV6	<input type="checkbox"/>	<input type="checkbox"/>	<input type="checkbox"/>	<input type="checkbox"/>	<input type="checkbox"/>	<input type="checkbox"/>	<input type="checkbox"/>
F Filmkanal/-er	<input type="checkbox"/>	<input type="checkbox"/>	<input type="checkbox"/>	<input type="checkbox"/>	<input type="checkbox"/>	<input type="checkbox"/>	<input type="checkbox"/>
G Sportkanal/-er	<input type="checkbox"/>	<input type="checkbox"/>	<input type="checkbox"/>	<input type="checkbox"/>	<input type="checkbox"/>	<input type="checkbox"/>	<input type="checkbox"/>
H Utländsk nyhetskanal	<input type="checkbox"/>	<input type="checkbox"/>	<input type="checkbox"/>	<input type="checkbox"/>	<input type="checkbox"/>	<input type="checkbox"/>	<input type="checkbox"/>
I Kanal lokal	<input type="checkbox"/>	<input type="checkbox"/>	<input type="checkbox"/>	<input type="checkbox"/>	<input type="checkbox"/>	<input type="checkbox"/>	<input type="checkbox"/>
J Öppna kanalen	<input type="checkbox"/>	<input type="checkbox"/>	<input type="checkbox"/>	<input type="checkbox"/>	<input type="checkbox"/>	<input type="checkbox"/>	<input type="checkbox"/>
	1	2	3	4	5	6	7

Fråga 48 Hur ofta brukar du lyssna på följande radiokanaler?

	6-7 dagar per vecka	4-5 dagar per vecka	2-3 dagar per vecka	Någon dag per vecka	Mer sällan	Aldrig
A P1 i Sveriges Radio	<input type="checkbox"/>	<input type="checkbox"/>	<input type="checkbox"/>	<input type="checkbox"/>	<input type="checkbox"/>	<input type="checkbox"/>
B P2 i Sveriges Radio	<input type="checkbox"/>	<input type="checkbox"/>	<input type="checkbox"/>	<input type="checkbox"/>	<input type="checkbox"/>	<input type="checkbox"/>
C P3 i Sveriges Radio	<input type="checkbox"/>	<input type="checkbox"/>	<input type="checkbox"/>	<input type="checkbox"/>	<input type="checkbox"/>	<input type="checkbox"/>
D P4 i Sveriges Radio	<input type="checkbox"/>	<input type="checkbox"/>	<input type="checkbox"/>	<input type="checkbox"/>	<input type="checkbox"/>	<input type="checkbox"/>
E Bandit Rock	<input type="checkbox"/>	<input type="checkbox"/>	<input type="checkbox"/>	<input type="checkbox"/>	<input type="checkbox"/>	<input type="checkbox"/>
F Mix Megapol	<input type="checkbox"/>	<input type="checkbox"/>	<input type="checkbox"/>	<input type="checkbox"/>	<input type="checkbox"/>	<input type="checkbox"/>
G The Voice	<input type="checkbox"/>	<input type="checkbox"/>	<input type="checkbox"/>	<input type="checkbox"/>	<input type="checkbox"/>	<input type="checkbox"/>
H Rix FM	<input type="checkbox"/>	<input type="checkbox"/>	<input type="checkbox"/>	<input type="checkbox"/>	<input type="checkbox"/>	<input type="checkbox"/>
I Annan privat radiokanal	<input type="checkbox"/>	<input type="checkbox"/>	<input type="checkbox"/>	<input type="checkbox"/>	<input type="checkbox"/>	<input type="checkbox"/>
J Närradio	<input type="checkbox"/>	<input type="checkbox"/>	<input type="checkbox"/>	<input type="checkbox"/>	<input type="checkbox"/>	<input type="checkbox"/>
	1	2	3	4	5	6

Fråga 49 Vad anser du om mediernas rapportering om följande?

Primärforskare enligt lista

	Rapporteringen är alldeles för negativ										Rapporteringen är alldeles för positiv										Ingen uppfattning		
	0	1	2	3	4	5	6	7	8	9	10	0	1	2	3	4	5	6	7	8	9	10	11
A Sjukvården	<input type="checkbox"/>	<input type="checkbox"/>	<input type="checkbox"/>	<input type="checkbox"/>	<input type="checkbox"/>	<input type="checkbox"/>	<input type="checkbox"/>	<input type="checkbox"/>	<input type="checkbox"/>	<input type="checkbox"/>	<input type="checkbox"/>	<input type="checkbox"/>	<input type="checkbox"/>	<input type="checkbox"/>	<input type="checkbox"/>	<input type="checkbox"/>	<input type="checkbox"/>	<input type="checkbox"/>	<input type="checkbox"/>	<input type="checkbox"/>	<input type="checkbox"/>	<input type="checkbox"/>	<input type="checkbox"/>
B Skolan	<input type="checkbox"/>	<input type="checkbox"/>	<input type="checkbox"/>	<input type="checkbox"/>	<input type="checkbox"/>	<input type="checkbox"/>	<input type="checkbox"/>	<input type="checkbox"/>	<input type="checkbox"/>	<input type="checkbox"/>	<input type="checkbox"/>	<input type="checkbox"/>	<input type="checkbox"/>	<input type="checkbox"/>	<input type="checkbox"/>	<input type="checkbox"/>	<input type="checkbox"/>	<input type="checkbox"/>	<input type="checkbox"/>	<input type="checkbox"/>	<input type="checkbox"/>	<input type="checkbox"/>	<input type="checkbox"/>
C Kollektivtrafiken	<input type="checkbox"/>	<input type="checkbox"/>	<input type="checkbox"/>	<input type="checkbox"/>	<input type="checkbox"/>	<input type="checkbox"/>	<input type="checkbox"/>	<input type="checkbox"/>	<input type="checkbox"/>	<input type="checkbox"/>	<input type="checkbox"/>	<input type="checkbox"/>	<input type="checkbox"/>	<input type="checkbox"/>	<input type="checkbox"/>	<input type="checkbox"/>	<input type="checkbox"/>	<input type="checkbox"/>	<input type="checkbox"/>	<input type="checkbox"/>	<input type="checkbox"/>	<input type="checkbox"/>	<input type="checkbox"/>
D Klimatfrågan	<input type="checkbox"/>	<input type="checkbox"/>	<input type="checkbox"/>	<input type="checkbox"/>	<input type="checkbox"/>	<input type="checkbox"/>	<input type="checkbox"/>	<input type="checkbox"/>	<input type="checkbox"/>	<input type="checkbox"/>	<input type="checkbox"/>	<input type="checkbox"/>	<input type="checkbox"/>	<input type="checkbox"/>	<input type="checkbox"/>	<input type="checkbox"/>	<input type="checkbox"/>	<input type="checkbox"/>	<input type="checkbox"/>	<input type="checkbox"/>	<input type="checkbox"/>	<input type="checkbox"/>	<input type="checkbox"/>
E Svensk ekonomi	<input type="checkbox"/>	<input type="checkbox"/>	<input type="checkbox"/>	<input type="checkbox"/>	<input type="checkbox"/>	<input type="checkbox"/>	<input type="checkbox"/>	<input type="checkbox"/>	<input type="checkbox"/>	<input type="checkbox"/>	<input type="checkbox"/>	<input type="checkbox"/>	<input type="checkbox"/>	<input type="checkbox"/>	<input type="checkbox"/>	<input type="checkbox"/>	<input type="checkbox"/>	<input type="checkbox"/>	<input type="checkbox"/>	<input type="checkbox"/>	<input type="checkbox"/>	<input type="checkbox"/>	<input type="checkbox"/>

Om du använder samma skala, vad anser du om mediernas rapportering om sådant som händer i:

	0	1	2	3	4	5	6	7	8	9	10	Ingen uppfattning
F Västra Götalandsregionen	<input type="checkbox"/>	<input type="checkbox"/>	<input type="checkbox"/>	<input type="checkbox"/>	<input type="checkbox"/>	<input type="checkbox"/>	<input type="checkbox"/>	<input type="checkbox"/>	<input type="checkbox"/>	<input type="checkbox"/>	<input type="checkbox"/>	<input type="checkbox"/>
G Den kommun där du bor	<input type="checkbox"/>	<input type="checkbox"/>	<input type="checkbox"/>	<input type="checkbox"/>	<input type="checkbox"/>	<input type="checkbox"/>	<input type="checkbox"/>	<input type="checkbox"/>	<input type="checkbox"/>	<input type="checkbox"/>	<input type="checkbox"/>	<input type="checkbox"/>
H Den ort/stadsdel där du bor	<input type="checkbox"/>	<input type="checkbox"/>	<input type="checkbox"/>	<input type="checkbox"/>	<input type="checkbox"/>	<input type="checkbox"/>	<input type="checkbox"/>	<input type="checkbox"/>	<input type="checkbox"/>	<input type="checkbox"/>	<input type="checkbox"/>	<input type="checkbox"/>
	0	1	2	3	4	5	6	7	8	9	10	11

KYRKOVALET

Fråga 50 Har du uppmärksammat att det varit kyrkoval i Sverige?

Primärforskare
enligt lista

- 1 Ja
2 Nej → Gå vidare till fråga 53.

Fråga 51 Röstade du i kyrkoval i september 2009?

Primärforskare
enligt lista

- | | Ja | Nej | Ej röstberättigad |
|---------------------------------|--------------------------|--------------------------|--------------------------|
| A Valet till kyrkomötet | <input type="checkbox"/> | <input type="checkbox"/> | <input type="checkbox"/> |
| B Stiftfullmäktigeval | <input type="checkbox"/> | <input type="checkbox"/> | <input type="checkbox"/> |
| C Samfällda kyrkofullmäktigeval | <input type="checkbox"/> | <input type="checkbox"/> | <input type="checkbox"/> |
| D Kyrkorådsval | <input type="checkbox"/> | <input type="checkbox"/> | <input type="checkbox"/> |

Om du röstade, på vilket parti röstade du på?

- I valet till kyrkomötet: EMUAC
I stiftfullmäktigeval: SFUAC
I samfällda kyrkofullmäktigeval: KFUAC
I kyrkorådsval: KRUAC

Fråga 52 Var det någon särskild orsak eller fråga som gjorde att du röstade i höstens kyrkoval?

Primärforskare
enligt lista

- 1 Ja, nämligen: VALORSÄK
2 Nej, ingen särskild fråga
3 Jag röstade ej i höstens kyrkoval

FRITIDSAKTIVITETER, KULTUR & HÄLSA

Fråga 53 Är du medlem i någon typ av förening/organisation?

Om 2 och 3 kryssat -
högsta värdet kodat

- | | Nej | Ja | ...med någon
typ av uppdrag |
|--|--------------------------|--------------------------|--------------------------------|
| A Idrotts-/friluftsförening | <input type="checkbox"/> | <input type="checkbox"/> | <input type="checkbox"/> |
| B Miljöorganisation | <input type="checkbox"/> | <input type="checkbox"/> | <input type="checkbox"/> |
| C Politiskt parti/förbund | <input type="checkbox"/> | <input type="checkbox"/> | <input type="checkbox"/> |
| D Facklig organisation | <input type="checkbox"/> | <input type="checkbox"/> | <input type="checkbox"/> |
| E Kulturförening | <input type="checkbox"/> | <input type="checkbox"/> | <input type="checkbox"/> |
| F Lokal samhällsförening/byalag | <input type="checkbox"/> | <input type="checkbox"/> | <input type="checkbox"/> |
| G Invandrarförening | <input type="checkbox"/> | <input type="checkbox"/> | <input type="checkbox"/> |
| H Humanitär hjälporganisation | <input type="checkbox"/> | <input type="checkbox"/> | <input type="checkbox"/> |
| I Patient-/anhörigförening | <input type="checkbox"/> | <input type="checkbox"/> | <input type="checkbox"/> |
| J Pensionärsorganisation | <input type="checkbox"/> | <input type="checkbox"/> | <input type="checkbox"/> |
| K Hyresgäst-/bostadsrätts-/villaförening | <input type="checkbox"/> | <input type="checkbox"/> | <input type="checkbox"/> |
| L Annan typ av förening/organisation | <input type="checkbox"/> | <input type="checkbox"/> | <input type="checkbox"/> |

Fråga 54 Tillhör du någon kyrka, religiöst samfund eller religion?

Om 2 och 3 kryssat -
högsta värdet kodat

Primärforskare
enligt lista

	Nej	Ja, men jag har <u>inte varit</u> på gudstjänst/möte under de senaste 12 månaderna	Ja, och jag har varit på gudstjänst/möte under de senaste 12 månaderna
A Svenska kyrkan	<input type="checkbox"/>	<input type="checkbox"/>	<input type="checkbox"/>
B Frikyrka	<input type="checkbox"/>	<input type="checkbox"/>	<input type="checkbox"/>
C Katolska kyrkan	<input type="checkbox"/>	<input type="checkbox"/>	<input type="checkbox"/>
D Ortodoxa kyrkan	<input type="checkbox"/>	<input type="checkbox"/>	<input type="checkbox"/>
E Jag är muslim	<input type="checkbox"/>	<input type="checkbox"/>	<input type="checkbox"/>
F Jag tillhör en religion som varken är kristen eller muslimsk	<input type="checkbox"/>	<input type="checkbox"/>	<input type="checkbox"/>
	1	2	3

Fråga 55 Hur bedömer du ditt allmänna hälsotillstånd? Svara med hjälp av nedanstående skala:

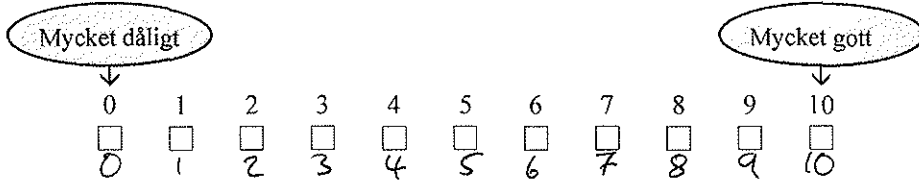

Fråga 56 Har du någon typ av regelbundna hälsoproblem som hindrar dig i din vardag?

Primärforskare
enligt lista

- A 1 Nej → Gå vidare till fråga 57.
2 Ja

Om Ja, i vilken utsträckning begränsar dina hälsoproblem dig i följande sammanhang?

	I mycket stor utsträckning	I ganska stor utsträckning	I viss utsträckning	Inte alls
B Fritidsaktiviteter	<input type="checkbox"/>	<input type="checkbox"/>	<input type="checkbox"/>	<input type="checkbox"/>
C Motion/träning	<input type="checkbox"/>	<input type="checkbox"/>	<input type="checkbox"/>	<input type="checkbox"/>
D Arbete/studier	<input type="checkbox"/>	<input type="checkbox"/>	<input type="checkbox"/>	<input type="checkbox"/>
E Socialt umgänge	<input type="checkbox"/>	<input type="checkbox"/>	<input type="checkbox"/>	<input type="checkbox"/>
F Familj/nära relationer	<input type="checkbox"/>	<input type="checkbox"/>	<input type="checkbox"/>	<input type="checkbox"/>
G Hushållssysslor	<input type="checkbox"/>	<input type="checkbox"/>	<input type="checkbox"/>	<input type="checkbox"/>
H Hygien	<input type="checkbox"/>	<input type="checkbox"/>	<input type="checkbox"/>	<input type="checkbox"/>
	1	2	3	4

Fråga 57 Hur lång är du och hur mycket väger du?

Primärforskare
enligt lista

Längd (i cm): A Vikt (i kg): B Vill avstå från att svara
C

Fråga 58 Enligt din mening, i vilken utsträckning går det att lita på människor i allmänhet? Svara med hjälp av nedanstående skala:

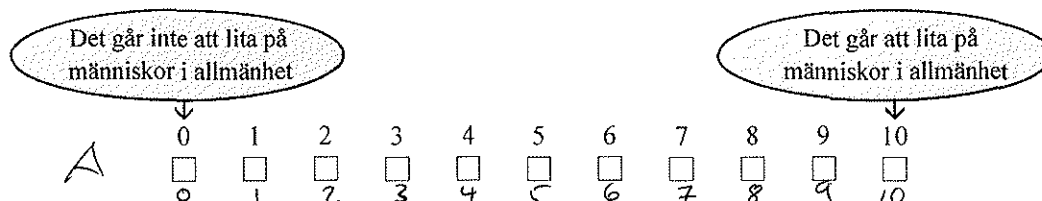

Och om du skulle använda samma skala beträffande människor i det område där du bor?

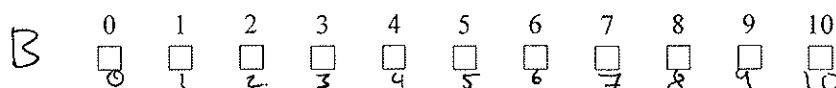

Primärforskare
enligt lista

Fråga 59 Har du under de senaste 12 månaderna upplevt rädsla eller otrygghet i/på följande sammanhang eller platser?

	Ja, ofta	Ja, ibland	Ja, sällan	Nej
A I ditt bostadsområde	<input type="checkbox"/>	<input type="checkbox"/>	<input type="checkbox"/>	<input type="checkbox"/>
B Vid promenader/jogging i naturen	<input type="checkbox"/>	<input type="checkbox"/>	<input type="checkbox"/>	<input type="checkbox"/>
C På gator och torg	<input type="checkbox"/>	<input type="checkbox"/>	<input type="checkbox"/>	<input type="checkbox"/>
D I samband med resa med kollektivtrafiken	<input type="checkbox"/>	<input type="checkbox"/>	<input type="checkbox"/>	<input type="checkbox"/>
E På din arbetsplats	<input type="checkbox"/>	<input type="checkbox"/>	<input type="checkbox"/>	<input type="checkbox"/>
F I centrala Göteborg	<input type="checkbox"/>	<input type="checkbox"/>	<input type="checkbox"/>	<input type="checkbox"/>
	1	2	3	4

Fråga 60 Hur ofta har du under de senaste 12 månaderna gjort följande?

	Ingen gång	Någon gång under de senaste 12 månaderna	Någon gång i halvåret	Någon gång i kvartalet	Någon gång i månaden	Någon gång i veckan	Flera gånger i veckan
A Sysslat med sport/idrott	<input type="checkbox"/>	<input type="checkbox"/>	<input type="checkbox"/>	<input type="checkbox"/>	<input type="checkbox"/>	<input type="checkbox"/>	<input type="checkbox"/>
B Tränat/motionerat	<input type="checkbox"/>	<input type="checkbox"/>	<input type="checkbox"/>	<input type="checkbox"/>	<input type="checkbox"/>	<input type="checkbox"/>	<input type="checkbox"/>
C Varit ute i naturen/friluftsliv	<input type="checkbox"/>	<input type="checkbox"/>	<input type="checkbox"/>	<input type="checkbox"/>	<input type="checkbox"/>	<input type="checkbox"/>	<input type="checkbox"/>
D Spelat på tips/trav/lotteri etc.	<input type="checkbox"/>	<input type="checkbox"/>	<input type="checkbox"/>	<input type="checkbox"/>	<input type="checkbox"/>	<input type="checkbox"/>	<input type="checkbox"/>
E Druckit sprit/vin/starköl	<input type="checkbox"/>	<input type="checkbox"/>	<input type="checkbox"/>	<input type="checkbox"/>	<input type="checkbox"/>	<input type="checkbox"/>	<input type="checkbox"/>
F Gått på restaurang/bar/pub på kvällstid	<input type="checkbox"/>	<input type="checkbox"/>	<input type="checkbox"/>	<input type="checkbox"/>	<input type="checkbox"/>	<input type="checkbox"/>	<input type="checkbox"/>
G Rökt cigaretter/cigarr/pipa	<input type="checkbox"/>	<input type="checkbox"/>	<input type="checkbox"/>	<input type="checkbox"/>	<input type="checkbox"/>	<input type="checkbox"/>	<input type="checkbox"/>
H Använt naturläkemedel	<input type="checkbox"/>	<input type="checkbox"/>	<input type="checkbox"/>	<input type="checkbox"/>	<input type="checkbox"/>	<input type="checkbox"/>	<input type="checkbox"/>
I Gått på diet/bantat	<input type="checkbox"/>	<input type="checkbox"/>	<input type="checkbox"/>	<input type="checkbox"/>	<input type="checkbox"/>	<input type="checkbox"/>	<input type="checkbox"/>
J Läst någon bok	<input type="checkbox"/>	<input type="checkbox"/>	<input type="checkbox"/>	<input type="checkbox"/>	<input type="checkbox"/>	<input type="checkbox"/>	<input type="checkbox"/>
K Diskuterat politik	<input type="checkbox"/>	<input type="checkbox"/>	<input type="checkbox"/>	<input type="checkbox"/>	<input type="checkbox"/>	<input type="checkbox"/>	<input type="checkbox"/>
L Deltagit i studiecirkel/kursverksamhet	<input type="checkbox"/>	<input type="checkbox"/>	<input type="checkbox"/>	<input type="checkbox"/>	<input type="checkbox"/>	<input type="checkbox"/>	<input type="checkbox"/>
M Gått på museum	<input type="checkbox"/>	<input type="checkbox"/>	<input type="checkbox"/>	<input type="checkbox"/>	<input type="checkbox"/>	<input type="checkbox"/>	<input type="checkbox"/>
N Gått på bio	<input type="checkbox"/>	<input type="checkbox"/>	<input type="checkbox"/>	<input type="checkbox"/>	<input type="checkbox"/>	<input type="checkbox"/>	<input type="checkbox"/>
O Gått på teater	<input type="checkbox"/>	<input type="checkbox"/>	<input type="checkbox"/>	<input type="checkbox"/>	<input type="checkbox"/>	<input type="checkbox"/>	<input type="checkbox"/>
P Gått på opera/musikal/balet	<input type="checkbox"/>	<input type="checkbox"/>	<input type="checkbox"/>	<input type="checkbox"/>	<input type="checkbox"/>	<input type="checkbox"/>	<input type="checkbox"/>
Q Gått på rock-/popkonsert	<input type="checkbox"/>	<input type="checkbox"/>	<input type="checkbox"/>	<input type="checkbox"/>	<input type="checkbox"/>	<input type="checkbox"/>	<input type="checkbox"/>
R Gått på konsert med klassisk musik	<input type="checkbox"/>	<input type="checkbox"/>	<input type="checkbox"/>	<input type="checkbox"/>	<input type="checkbox"/>	<input type="checkbox"/>	<input type="checkbox"/>
S Mekat med eller vårdat bil/motorcykel	<input type="checkbox"/>	<input type="checkbox"/>	<input type="checkbox"/>	<input type="checkbox"/>	<input type="checkbox"/>	<input type="checkbox"/>	<input type="checkbox"/>
T Trädgårdsarbete/balkongodling	<input type="checkbox"/>	<input type="checkbox"/>	<input type="checkbox"/>	<input type="checkbox"/>	<input type="checkbox"/>	<input type="checkbox"/>	<input type="checkbox"/>
U Sjungit i kör eller spelat musikinstrument	<input type="checkbox"/>	<input type="checkbox"/>	<input type="checkbox"/>	<input type="checkbox"/>	<input type="checkbox"/>	<input type="checkbox"/>	<input type="checkbox"/>
V Tecknat/målat/skrivit poesi	<input type="checkbox"/>	<input type="checkbox"/>	<input type="checkbox"/>	<input type="checkbox"/>	<input type="checkbox"/>	<input type="checkbox"/>	<input type="checkbox"/>
W Åkt med kollektivtrafik	<input type="checkbox"/>	<input type="checkbox"/>	<input type="checkbox"/>	<input type="checkbox"/>	<input type="checkbox"/>	<input type="checkbox"/>	<input type="checkbox"/>
X Kört bil	<input type="checkbox"/>	<input type="checkbox"/>	<input type="checkbox"/>	<input type="checkbox"/>	<input type="checkbox"/>	<input type="checkbox"/>	<input type="checkbox"/>
Y Rest utomlands på fritiden	<input type="checkbox"/>	<input type="checkbox"/>	<input type="checkbox"/>	<input type="checkbox"/>	<input type="checkbox"/>	<input type="checkbox"/>	<input type="checkbox"/>
Z Rest utomlands i arbetet	<input type="checkbox"/>	<input type="checkbox"/>	<input type="checkbox"/>	<input type="checkbox"/>	<input type="checkbox"/>	<input type="checkbox"/>	<input type="checkbox"/>
AA Umgåtts med vänner	<input type="checkbox"/>	<input type="checkbox"/>	<input type="checkbox"/>	<input type="checkbox"/>	<input type="checkbox"/>	<input type="checkbox"/>	<input type="checkbox"/>
AB Umgåtts med grannar	<input type="checkbox"/>	<input type="checkbox"/>	<input type="checkbox"/>	<input type="checkbox"/>	<input type="checkbox"/>	<input type="checkbox"/>	<input type="checkbox"/>
AC Själv hjälpt/fått hjälp av någon granne	<input type="checkbox"/>	<input type="checkbox"/>	<input type="checkbox"/>	<input type="checkbox"/>	<input type="checkbox"/>	<input type="checkbox"/>	<input type="checkbox"/>
AD Besökt gudstjänst eller religiöst möte	<input type="checkbox"/>	<input type="checkbox"/>	<input type="checkbox"/>	<input type="checkbox"/>	<input type="checkbox"/>	<input type="checkbox"/>	<input type="checkbox"/>
AE Bett till Gud	<input type="checkbox"/>	<input type="checkbox"/>	<input type="checkbox"/>	<input type="checkbox"/>	<input type="checkbox"/>	<input type="checkbox"/>	<input type="checkbox"/>

Fråga 61 Hur nöjd är du på det hela taget med det liv du lever?

Mycket nöjd

1

Ganska nöjd

2

Inte särskilt nöjd

3

Inte alls nöjd

4

Fråga 62 Har du under de senaste 12 månaderna besökt följande:

Primärforskare enligt lista

	Flera gånger	Någon gång	Ingen gång	Har ej besökt men skulle gärna vilja besöka	Känner ej till
A Borås Djurpark	<input type="checkbox"/>	<input type="checkbox"/>	<input type="checkbox"/>	<input type="checkbox"/>	<input type="checkbox"/>
B Bohusläns museum	<input type="checkbox"/>	<input type="checkbox"/>	<input type="checkbox"/>	<input type="checkbox"/>	<input type="checkbox"/>
C Folkteatern i Göteborg	<input type="checkbox"/>	<input type="checkbox"/>	<input type="checkbox"/>	<input type="checkbox"/>	<input type="checkbox"/>
D Gamla Ullevi	<input type="checkbox"/>	<input type="checkbox"/>	<input type="checkbox"/>	<input type="checkbox"/>	<input type="checkbox"/>
E Göteborgs botaniska trädgård	<input type="checkbox"/>	<input type="checkbox"/>	<input type="checkbox"/>	<input type="checkbox"/>	<input type="checkbox"/>
F Göteborgs Konserthus	<input type="checkbox"/>	<input type="checkbox"/>	<input type="checkbox"/>	<input type="checkbox"/>	<input type="checkbox"/>
G Göteborgs konstmuseum	<input type="checkbox"/>	<input type="checkbox"/>	<input type="checkbox"/>	<input type="checkbox"/>	<input type="checkbox"/>
H Göteborgsoperan	<input type="checkbox"/>	<input type="checkbox"/>	<input type="checkbox"/>	<input type="checkbox"/>	<input type="checkbox"/>
I Göteborgs Stadsmuseum	<input type="checkbox"/>	<input type="checkbox"/>	<input type="checkbox"/>	<input type="checkbox"/>	<input type="checkbox"/>
J Göteborgs Stadsteater	<input type="checkbox"/>	<input type="checkbox"/>	<input type="checkbox"/>	<input type="checkbox"/>	<input type="checkbox"/>
K Havets hus i Lysekil	<input type="checkbox"/>	<input type="checkbox"/>	<input type="checkbox"/>	<input type="checkbox"/>	<input type="checkbox"/>
L Liseberg	<input type="checkbox"/>	<input type="checkbox"/>	<input type="checkbox"/>	<input type="checkbox"/>	<input type="checkbox"/>
M Läckö slott	<input type="checkbox"/>	<input type="checkbox"/>	<input type="checkbox"/>	<input type="checkbox"/>	<input type="checkbox"/>
N Nordens Ark	<input type="checkbox"/>	<input type="checkbox"/>	<input type="checkbox"/>	<input type="checkbox"/>	<input type="checkbox"/>
O Nordiska Akvarellmuseet	<input type="checkbox"/>	<input type="checkbox"/>	<input type="checkbox"/>	<input type="checkbox"/>	<input type="checkbox"/>
P Scandinavium	<input type="checkbox"/>	<input type="checkbox"/>	<input type="checkbox"/>	<input type="checkbox"/>	<input type="checkbox"/>
Q Skara Sommarland	<input type="checkbox"/>	<input type="checkbox"/>	<input type="checkbox"/>	<input type="checkbox"/>	<input type="checkbox"/>
R Vara konserthus	<input type="checkbox"/>	<input type="checkbox"/>	<input type="checkbox"/>	<input type="checkbox"/>	<input type="checkbox"/>
S Vitlycke museum	<input type="checkbox"/>	<input type="checkbox"/>	<input type="checkbox"/>	<input type="checkbox"/>	<input type="checkbox"/>
T Universeum	<input type="checkbox"/>	<input type="checkbox"/>	<input type="checkbox"/>	<input type="checkbox"/>	<input type="checkbox"/>
U Världskulturmuseet	<input type="checkbox"/>	<input type="checkbox"/>	<input type="checkbox"/>	<input type="checkbox"/>	<input type="checkbox"/>

Fråga 63 Har du under de senaste 12 månaderna besökt något av följande evenemang?

Primärforskare enligt lista

	Känner inte till evenemanget	Ja	Nej
A Bok & Biblioteksmässan	<input type="checkbox"/>	<input type="checkbox"/>	<input type="checkbox"/>
B Göteborg International Film Festival	<input type="checkbox"/>	<input type="checkbox"/>	<input type="checkbox"/>
C Göteborgs kulturkalas	<input type="checkbox"/>	<input type="checkbox"/>	<input type="checkbox"/>
D U21-EM i fotboll	<input type="checkbox"/>	<input type="checkbox"/>	<input type="checkbox"/>
E Vetenskapsfestivalen	<input type="checkbox"/>	<input type="checkbox"/>	<input type="checkbox"/>
F Way Out West	<input type="checkbox"/>	<input type="checkbox"/>	<input type="checkbox"/>
G AC/DC på Ullevi	<input type="checkbox"/>	<input type="checkbox"/>	<input type="checkbox"/>
H Madonna på Ullevi	<input type="checkbox"/>	<input type="checkbox"/>	<input type="checkbox"/>
I U2 på Ullevi	<input type="checkbox"/>	<input type="checkbox"/>	<input type="checkbox"/>
Andra evenemang i Västsverige:	1	2	3
..... ANEVA		<input type="checkbox"/>	J
..... ANEVB		<input type="checkbox"/>	K

Fråga 64 Kan du läsa kortare texter, till exempel tidningsartiklar, på följande språk?

	Ja, utan större problem	Ja, men med vissa svårigheter	Ja, men med stora svårigheter	Nej
A Svenska	<input type="checkbox"/>	<input type="checkbox"/>	<input type="checkbox"/>	<input type="checkbox"/>
B Norska	<input type="checkbox"/>	<input type="checkbox"/>	<input type="checkbox"/>	<input type="checkbox"/>
C Danska	<input type="checkbox"/>	<input type="checkbox"/>	<input type="checkbox"/>	<input type="checkbox"/>
D Finska	<input type="checkbox"/>	<input type="checkbox"/>	<input type="checkbox"/>	<input type="checkbox"/>
E Engelska	<input type="checkbox"/>	<input type="checkbox"/>	<input type="checkbox"/>	<input type="checkbox"/>
F Tyska	<input type="checkbox"/>	<input type="checkbox"/>	<input type="checkbox"/>	<input type="checkbox"/>
G Franska	<input type="checkbox"/>	<input type="checkbox"/>	<input type="checkbox"/>	<input type="checkbox"/>
H Spanska	<input type="checkbox"/>	<input type="checkbox"/>	<input type="checkbox"/>	<input type="checkbox"/>
Annat språk: I <u>ANSPRAK</u>	<input type="checkbox"/>	<input type="checkbox"/>	<input type="checkbox"/>	<input type="checkbox"/>
(ange vilket)	1	2	3	4

Fråga 65 Man talar ibland om att Sverige har blivit ett mångkulturellt samhälle. Anser du att denna utveckling har varit positiv eller negativ på följande områden:

	Mycket positiv	Ganska positiv	Varken positiv eller negativ	Ganska negativ	Mycket negativ	Ingen uppfattning
A Mat	<input type="checkbox"/>	<input type="checkbox"/>	<input type="checkbox"/>	<input type="checkbox"/>	<input type="checkbox"/>	<input type="checkbox"/>
B Idrott	<input type="checkbox"/>	<input type="checkbox"/>	<input type="checkbox"/>	<input type="checkbox"/>	<input type="checkbox"/>	<input type="checkbox"/>
C Kultur	<input type="checkbox"/>	<input type="checkbox"/>	<input type="checkbox"/>	<input type="checkbox"/>	<input type="checkbox"/>	<input type="checkbox"/>
D Språk	<input type="checkbox"/>	<input type="checkbox"/>	<input type="checkbox"/>	<input type="checkbox"/>	<input type="checkbox"/>	<input type="checkbox"/>
E Religion	<input type="checkbox"/>	<input type="checkbox"/>	<input type="checkbox"/>	<input type="checkbox"/>	<input type="checkbox"/>	<input type="checkbox"/>
F Lag och ordning	<input type="checkbox"/>	<input type="checkbox"/>	<input type="checkbox"/>	<input type="checkbox"/>	<input type="checkbox"/>	<input type="checkbox"/>
G Ekonomi	<input type="checkbox"/>	<input type="checkbox"/>	<input type="checkbox"/>	<input type="checkbox"/>	<input type="checkbox"/>	<input type="checkbox"/>
H Politik	<input type="checkbox"/>	<input type="checkbox"/>	<input type="checkbox"/>	<input type="checkbox"/>	<input type="checkbox"/>	<input type="checkbox"/>
I Sysselsättning	<input type="checkbox"/>	<input type="checkbox"/>	<input type="checkbox"/>	<input type="checkbox"/>	<input type="checkbox"/>	<input type="checkbox"/>
	1	2	3	4	5	6

ARBETSLIV

Fråga 66 Vilken av de här grupperna tillhör du för närvarande?

A <input type="checkbox"/> Förvärsarbetande (även sjukskriven, föräldraledig)	D <input type="checkbox"/> Ålderspensionär/avtalspensionär
B <input type="checkbox"/> Har arbete i arbetsmarknadspolitiska åtgärder/ genomgår arbetsmarknadsutbildning	E <input type="checkbox"/> Har sjuk-/aktivitetsersättning
C <input type="checkbox"/> Arbetslös	F <input type="checkbox"/> Studerande
	G <input type="checkbox"/> Annat: <u>ANGRUPP</u>

Fråga 67 Vilket är/var ditt huvudsakliga yrke? Om du inte är yrkesverksam för närvarande gäller frågan ditt senaste yrke.

1 YRKE (yrke/sysselsättning)

2 Har aldrig yrkesarbetat → Gå till fråga 71.

Fråga 68 Vilka är/var dina huvudsakliga arbetsuppgifter?

ARBUPPG

.....

.....

Fråga 69 Arbetar/arbetade du i statlig, kommunal, regional/landstings- eller privat tjänst?

Statlig 1
Kommunal 2
Landstings-/regional 3
Privat 4
Ideell organisation/stiftelse 5

Fråga 70 Vilken är/var din normala veckoarbets tid?

1-19 timmar 1
20-34 timmar 2
35-40 timmar 3
41-50 timmar 4
51 timmar eller mer 5

Fråga 71 Har du varit sjukskriven vid något eller några tillfällen under de senaste 12 månaderna?

- A Nej
2 Ja → Hur länge sammantaget? Upp till en vecka
B Mellan 1 vecka och 1 månad
 1-3 månader
 3-12 månader

Fråga 72 Är du medlem i någon fackförening?

Ja, förbund inom:

- 1 LO (Landsorganisationen), v.g. ange vilket förbund:
2 TCO (Tjänstemännens Centralorganisation), v.g. ange vilket förbund:
3 Saco (Sveriges akademikers centralorganisation), v.g. ange vilket förbund:
4 Annan facklig organisation, v.g. ange vilket förbund:
5 Nej

Fråga 73 Är du medlem i någon arbetslöshetskassa (a-kassa)?

1 Ja 2 Nej, men har varit medlem tidigare 3 Nej, har aldrig varit medlem 4 Vet inte

Fråga 74 I vilken utsträckning oroar du dig för att du själv eller någon nära anhörig/bekant ska bli arbetslös?

Primärforskare enligt lista

	Jag oroar mig mycket	Jag oroar mig ganska mycket	Jag oroar mig inte särskilt mycket	Jag oroar mig inte alls	Ej aktuellt
A Du själv	<input type="checkbox"/>	<input type="checkbox"/>	<input type="checkbox"/>	<input type="checkbox"/>	<input type="checkbox"/>
B Nära anhörig/bekant	<input type="checkbox"/> 1	<input type="checkbox"/> 2	<input type="checkbox"/> 3	<input type="checkbox"/> 4	<input type="checkbox"/> 5

Fråga 75 Var förvärvsarbetar/studerar du för närvarande?

Jag förvärvsarbetar/studerar inte för närvarande → Gå till fråga 76.

- A 2 I huvudsak i den kommun där jag bor
 3 I huvudsak i annan kommun än där jag bor
 4 Pendlar till arbete/studier i annat land

Ungefär hur lång resväg respektive restid har du normalt till arbetet/skolan?

Antal kilometer:

Antal minuter:

TILL SIST NÅGRA BAKGRUNDSFRÅGOR

När man sammanställer resultatet av sådana här undersökningar brukar man dela upp svaren i olika grupper. Vi behöver därför dina svar på dessa avslutande frågor.

Fråga 76 Är du kvinna eller man?

Kvinna Man

Fråga 77 Vilket år är du född?

Årtal:

Fråga 78 Är du...:

Dubbelkryss kodat som 3

Svensk medborgare
 1

Medborgare i annat land
 2

Både svensk medborgare och medborgare i annat land
 3

Fråga 79 Vilket är ditt civilstånd?

Ensamstående
 1

Sambo
 2

Gift/partnerskap
 3

Änka/änkling
 4

Fråga 80 Har du egna barn?

Ja Nej

Fråga 81 Hur ser ditt hushåll ut?

A 1 Jag bor ensam → Gå till fråga 82.

2 Jag bor med/delar regelbundet mitt hushåll med: → BA En vuxen Ja Nej
BB Flera vuxna
BC Ett eller flera barn 1 2

Om du regelbundet delar ditt hushåll med barn, hur många är de och i vilka åldrar är de?

Antal barn: ...i åldrarna: 0-3 år 0 4-6 år 5 7-15 år 6 16 år eller äldre 7

Fråga 82 Hur bor du för närvarande?

1 I villa/radhus

2 I lägenhet/flerbostadshus

3 På lantgård

4 I äldreboende eller gruppboende

5 I studentrum

6 Annat boende

Fråga 83 Hyr eller äger du eller någon i ditt hushåll din nuvarande bostad?

A 1 Äger bostaden (även bostadsrätt)

2 Hyr bostaden

→ Hyr du i andra hand?

B Nej

Ja, jag hyr i andra hand

Fråga 84 I vilken typ av område bor du?

- | | |
|---|--|
| 1 <input type="checkbox"/> Storstad, centralt | 4 <input type="checkbox"/> Stad eller större tätort, ytterområde |
| 2 <input type="checkbox"/> Storstad, ytterområde/förort | 5 <input type="checkbox"/> Mindre tätort |
| 3 <input type="checkbox"/> Stad eller större tätort, centralt | 6 <input type="checkbox"/> Ren landsbygd |

Fråga 85 Hur länge har du bott i den kommun där du bor nu?

Om 1 och 2 kryssat - kodat som 2

- | | |
|--|---|
| 1 <input type="checkbox"/> Har alltid bott här | 4 <input type="checkbox"/> Inflyttad, har bott här mer än 10 år |
| 2 <input type="checkbox"/> Har alltid bott här bortsett från kortare perioder t.ex. studier på annan ort | 5 <input type="checkbox"/> Inflyttad, har bott här 4-10 år |
| 3 <input type="checkbox"/> Uppvuxen här och har återvänt efter långvarigt boende på annan ort | 6 <input type="checkbox"/> Inflyttad, har bott här 1-3 år |
| | 7 <input type="checkbox"/> Inflyttad, har bott här mindre än 1 år |

Fråga 86 Var någonstans har du, respektive din far och din mor, huvudsakligen vuxit upp?

	A Du själv	B Din far	C Din mor
1 Ren landsbygd i Sverige	<input type="checkbox"/>	<input type="checkbox"/>	<input type="checkbox"/>
2 Mindre tätort i Sverige	<input type="checkbox"/>	<input type="checkbox"/>	<input type="checkbox"/>
3 Stad eller större tätort i Sverige	<input type="checkbox"/>	<input type="checkbox"/>	<input type="checkbox"/>
4 Stockholm, Göteborg eller Malmö	<input type="checkbox"/>	<input type="checkbox"/>	<input type="checkbox"/>
5 Annat land i Norden	<input type="checkbox"/>	<input type="checkbox"/>	<input type="checkbox"/>
6 Annat land i Europa	<input type="checkbox"/>	<input type="checkbox"/>	<input type="checkbox"/>
7 Land utanför Europa	<input type="checkbox"/>	<input type="checkbox"/>	<input type="checkbox"/>

Fråga 87 Allmänt sett, hur bra tycker du det är att bo i:

	Mycket dåligt		Varken bra eller dåligt					Mycket bra			
	-5	-4	-3	-2	-1	0	+1	+2	+3	+4	+5
A Sverige	<input type="checkbox"/>	<input type="checkbox"/>	<input type="checkbox"/>	<input type="checkbox"/>	<input type="checkbox"/>	<input type="checkbox"/>	<input type="checkbox"/>	<input type="checkbox"/>	<input type="checkbox"/>	<input type="checkbox"/>	<input type="checkbox"/>
B Västra Götaland	<input type="checkbox"/>	<input type="checkbox"/>	<input type="checkbox"/>	<input type="checkbox"/>	<input type="checkbox"/>	<input type="checkbox"/>	<input type="checkbox"/>	<input type="checkbox"/>	<input type="checkbox"/>	<input type="checkbox"/>	<input type="checkbox"/>
C Den kommun där du bor	<input type="checkbox"/>	<input type="checkbox"/>	<input type="checkbox"/>	<input type="checkbox"/>	<input type="checkbox"/>	<input type="checkbox"/>	<input type="checkbox"/>	<input type="checkbox"/>	<input type="checkbox"/>	<input type="checkbox"/>	<input type="checkbox"/>
D Det område inom kommunen där du bor	<input type="checkbox"/>	<input type="checkbox"/>	<input type="checkbox"/>	<input type="checkbox"/>	<input type="checkbox"/>	<input type="checkbox"/>	<input type="checkbox"/>	<input type="checkbox"/>	<input type="checkbox"/>	<input type="checkbox"/>	<input type="checkbox"/>
	-5	-4	-3	-2	-1	0	1	2	3	4	5

Fråga 88 I vilket av de här geografiska områdena känner du att du i första hand hör hemma? (Markera endast ett alternativ.)

- | | |
|---|---|
| 1 <input type="checkbox"/> Den ort där jag bor | 5 <input type="checkbox"/> Sverige som helhet |
| 2 <input type="checkbox"/> Det landskap där jag bor | 6 <input type="checkbox"/> Norden |
| 3 <input type="checkbox"/> Mitt tidigare län | 7 <input type="checkbox"/> Europa |
| 4 <input type="checkbox"/> Västra Götaland | 8 <input type="checkbox"/> Världen som helhet |

Fråga 89 Om du skulle beskriva ditt nuvarande hem respektive det hem du växte upp i, vilket av nedanstående alternativ stämmer då bäst?

- | | | | |
|--|--|--|--|
| A | | B | |
| a) Ditt nuvarande hem: | | b) Det hem du växte upp i: | |
| 1 <input type="checkbox"/> Arbetarhem | | 1 <input type="checkbox"/> Arbetarhem | |
| 2 <input type="checkbox"/> Jordbrukarhem | | 2 <input type="checkbox"/> Jordbrukarhem | |
| 3 <input type="checkbox"/> Tjänstemannahem | | 3 <input type="checkbox"/> Tjänstemannahem | |
| 4 <input type="checkbox"/> Högre tjänstemannahem | | 4 <input type="checkbox"/> Högre tjänstemannahem | |
| 5 <input type="checkbox"/> Företagarhem | | 5 <input type="checkbox"/> Företagarhem | |

Om fler än ett kryss -
högsta värde kodat

Fråga 90 Vilken skolutbildning har du? Markera det alternativ som du anser passar bäst in på dig.
Om du ännu inte avslutat din utbildning, markera den du genomgår för närvarande.

- 1 Ej fullgjort grundskola eller motsvarande obligatorisk skola
- 2 Grundskola eller motsvarande obligatorisk skola
- 3 Studier vid gymnasium, folkhögskola eller motsvarande
- 4 Examen från gymnasium, folkhögskola eller motsvarande
- 5 Eftergymnasial utbildning, ej högskola/universitet
- 6 Studier vid högskola/universitet
- 7 Examen från högskola/universitet
- 8 Examen från forskarutbildning

Fråga 91 Vilken är den ungefärliga sammanlagda årsinkomsten i kronor för samtliga personer i ditt hushåll före skatt (pension, studiemedel etc. ska räknas in).

- | | | |
|---|--|--|
| 1 <input type="checkbox"/> 100 000 eller mindre | 4 <input type="checkbox"/> 301 000 – 400 000 | 7 <input type="checkbox"/> 601 000 – 700 000 |
| 2 <input type="checkbox"/> 101 000 – 200 000 | 5 <input type="checkbox"/> 401 000 – 500 000 | 8 <input type="checkbox"/> 701 000 – 800 000 |
| 3 <input type="checkbox"/> 201 000 – 300 000 | 6 <input type="checkbox"/> 501 000 – 600 000 | 9 <input type="checkbox"/> Mer än 800 000 |

Fråga 92 Hur har enligt din mening nedanstående ekonomiska förhållanden förändrats under de senaste 12 månaderna?

	Förbättrats	Förblivit ungefär densamma	Försämrats
AA Din egen ekonomiska situation	<input type="checkbox"/>	<input type="checkbox"/>	<input type="checkbox"/>
AB Ekonomin i din kommun	<input type="checkbox"/>	<input type="checkbox"/>	<input type="checkbox"/>
AC Den svenska ekonomin	<input type="checkbox"/>	<input type="checkbox"/>	<input type="checkbox"/>

Hur tror du att ekonomin kommer att förändras under de kommande 12 månaderna?

	Förbättras	Förbli ungefär densamma	Försämrats
BA Din egen ekonomiska situation	<input type="checkbox"/>	<input type="checkbox"/>	<input type="checkbox"/>
BB Ekonomin i din kommun	<input type="checkbox"/>	<input type="checkbox"/>	<input type="checkbox"/>
BC Den svenska ekonomin	<input type="checkbox"/>	<input type="checkbox"/>	<input type="checkbox"/>

ETT STORT TACK FÖR DIN MEDVERKAN!

Om du har synpunkter på någon enskild fråga eller på formuläret som helhet är vi tacksamma över att få ta del av dessa.

SYNP

REGISTERVARIABLER (FRÅN URVALSFILEN)

IP-nummer: (IPNR) Ett sexsiffrigt identifikationsnummer på enkäten.

Formulär: (FORMULAR) Anger vilket formulär som IP besvarat (1 = GR - orange karta; 2 = VGE - gul karta).

Kön: (KÖN) Registeruppgift om IP:s kön.

Födelseår: (FÖDELSEÅR) Registeruppgift om IP:s födelseår.

KONSTRUERADE VARIABLER

Kön

SEX bygger på fråga 76 (uppgivet kön), men har kompletterats med urvalsdata (KÖN) där svar saknats.

- 1 Kvinna
- 2 Man

Åldersindelningar

BORN/ALDER-variablerna bygger på subjektiv ålder (fråga 77), men har kompletterats med urvalsdata (FÖDELSEÅR) där svar saknats.

Born - födelseår

Alder - exakt ålder

ALDER4a

- 1 16-29 år
- 2 30-49 år
- 3 50-64 år
- 4 65-85 år

ALDER4b

- 1 16-29 år
- 2 30-49 år
- 3 50-75 år
- 4 76-85 år

ALDER8a

- 1 16-19 år
- 2 20-29 år
- 3 30-39 år
- 4 40-49 år
- 5 50-59 år
- 6 60-69 år
- 7 70-79 år
- 8 80-85 år

ALDER8b

- 1 16-19 år
- 2 20-24 år
- 3 25-29 år
- 4 30-39 år
- 5 40-49 år
- 6 50-59 år
- 7 60-75 år
- 8 75-85 år

ALDER9

- 1 16-19 år
- 2 20-24 år
- 3 25-29 år
- 4 30-39 år
- 5 40-49 år
- 6 50-59 år
- 7 60-65 år
- 8 66-75 år
- 9 76-85 år

Utbildningsnivå

UTB, bygger på fråga 90

- 1 Låg (1, 2)
- 2 Medellåg (3,4)
- 3 Medelhög (5,6)
- 4 Hög (7,8)
- 99 Svar saknas

Observera att svarsalternativen på fråga 90 har ändrats jämfört undersökningar från åren före 2005. De tidigare variablerna UTBLW och UTBLW2 finns således inte kvar.

Geografiska indelningar

Variabeln **KOMMUN** är byggd utifrån urvalsdata. Kursiverade kommuner omfattas av gul enkät (VGE).

1440	Ale	1430	<i>Munkedal</i>
1489	Alingsås	1481	Mölnadal
1460	<i>Bengtsfors</i>	1421	<i>Orust</i>
1443	<i>Bollebygd</i>	1402	Partille
1490	<i>Borås</i>	1495	<i>Skara</i>
1438	<i>Dals-Ed</i>	1496	<i>Skövde</i>
1445	<i>Essunga</i>	1427	<i>Sotenäs</i>
1499	<i>Falköping</i>	1415	Stenungsund
1439	<i>Färgelanda</i>	1486	<i>Strömstad</i>
1444	<i>Grästorp</i>	1465	<i>Svenljunga</i>
1447	<i>Gullspång</i>	1435	<i>Tanum</i>
1480	Göteborg	1472	<i>Tibro</i>
1471	<i>Götene</i>	1498	<i>Tidaholm</i>
1466	<i>Herrljunga</i>	1419	Tjörn
1497	<i>Hjo</i>	1452	<i>Tranemo</i>
1401	Härryda	1488	<i>Trollhättan</i>
1446	<i>Karlsborg</i>	1473	<i>Töreboda</i>
1384	Kungsbacka	1485	<i>Uddevalla</i>
1482	Kungälv	1491	<i>Ulricehamn</i>
1441	Lerum	1470	<i>Vara</i>
1494	<i>Lidköping</i>	1442	<i>Vårgårda</i>
1462	Lilla Edet	1487	<i>Vänersborg</i>
1484	<i>Lysekil</i>	1492	<i>Åmål</i>
1493	<i>Mariestad</i>	1407	Öckerö
1463	<i>Mark</i>		
1461	<i>Mellerud</i>		

SDN bygger på urvalsdata.

01	Gunnared	14	Tynnered
02	Lärjedalen	15	Styrsö
03	Kortedala	16	Torslanda
04	Bergsjön	17	Biskopsgården
05	Härlanda	18	Lundby
06	Örgryte	19	Tuve-Säve
07	Centrum	20	Backa
08	Linnéstaden	21	Kärra-Rödbo
09	Majorna		
10	Högsbo	95	Naturligt bortfall (IP bor inte i Göteborg)
11	Älvsborg		
12	Frölunda		
13	Askim		

RESURS bygger på stadsdelsnämndstillhörighet

1	Resursstarka SDN	(6, 11, 13, 15, 16, 21)
2	Medelresursstarka SDN	(5, 7, 8, 14, 19)
3	Medelresurssvaga SDN	(9, 10, 12, 18, 20)
4	Resurssvaga SDN	(1, 2, 3, 4, 17)
95	Naturligt bortfall	

VALKRETS bygger på urvalsdata och avser valkretsindelningen i Västra Götaland vid allmänna val hösten 1998/2002.

1	Västra Götalands läns västra valkrets (Bohuslän)
2	Västra Götalands läns norra valkrets (Norra Älvsborg)
3	Västra Götalands läns södra valkrets (Södra Älvsborg)
4	Västra Götalands läns östra valkrets (Skaraborg)
5	Göteborgs kommun
95	Naturligt bortfall (IP bor i Kungsbacka kommun)

DELREG1. Delregioner i Västsverige (inklusive Kungsbacka).¹**1 Göteborgsregionen**

1384	Kungsbacka
1401	Härryda
1402	Partille
1407	Öckerö
1415	Stenungsund
1419	Tjörn
1480	Göteborg
1481	Mölndal
1482	Kungälv
1440	Ale
1441	Lerum
1462	Lilla Edet
1489	Alingsås

2 Sjuhärad

1442	Vårgårda*
1443	Bollebygd
1452	Tranemo
1463	Mark
1465	Svenljunga
1466	Herrljunga*
1490	Borås
1491	Ulricehamn

3 Östra Skaraborg

1446	Karlsborg
1447	Gullspång
1472	Tibro
1473	Töreboda
1493	Mariestad
1496	Skövde
1497	Hjo

1498 Tidaholm

1499 Falköping

4 Västra Skaraborg

1444	Grästorp
1445	Essunga
1470	Vara
1471	Götene
1494	Lidköping
1495	Skara

5 Fyrstad

1487	Vänernborg
1488	Trollhättan
1484	Lysekil
1485	Uddevalla

6 Dalsland

1438	Dals-Ed
1439	Färgelanda
1460	Bengtstorsfors
1461	Mellerud
1492	Åmål

7 Norra Bohuslän

1421	Orust*
1427	Sotenäs
1430	Munkedal
1435	Tanum
1486	Strömstad

¹ Indelningen är ursprungligen hämtad från *Utvecklingsplan för Västra Götaland: Strategi och åtgärder och SWOT-analys* (www.region.vastragotaland.se). Observera att kommunerna Orust, Vårgårda och Herrljunga 1998 ingick i Göteborgsregionen.

DELREG2. Delregioner i Västra Götaland (Västsverige exklusive Kungsbacka). Samma indelning som **DELREG1** förutom att boende i Kungsbacka inte ingår i *Göteborgsregionen* utan fått värdet 95.

- 1 Göteborgsregionen
- 2 Sjuhärad
- 3 Östra Skaraborg
- 4 Västra Skaraborg
- 5 Fyrstad
- 6 Dalsland
- 7 Norra Bohuslän
- 95 Naturligt bortfall (IP bor i Kungsbacka Kommun)

DELREG3. Delregioner i Västra Götaland (Västsverige exklusive Kungsbacka). Utgår från **DELREG2** men med *Fyrstad, Dalsland* samt *Norra Bohuslän* sammanslagna till *FyrBoDal*.

- 1 Göteborgsregionen
- 2 Sjuhärad
- 3 Östra Skaraborg
- 4 Västra Skaraborg
- 5 FyrBoDal
- 95 Naturligt bortfall (IP bor i Kungsbacka Kommun)

DELREG4. Delregioner i Västra Götaland (Västsverige exklusive Kungsbacka). Utgår från **DELREG3** men med *Östra* och *Västra Skaraborg* sammanslagna till *Skaraborg*.

- 1 Göteborgsregionen
- 2 Sjuhärad
- 3 Skaraborg
- 5 FyrBoDal
- 95 Naturligt bortfall (IP bor i Kungsbacka Kommun)

GBG (Bostadsort), bygger på urvalsdata. Observera att **GBG** tidigare har byggts på subjektiv kommuntillhörighet.

- 1 Göteborg
- 2 Kranskommun (inkl. Kungsbacka)
- 95 Naturligt bortfall

STADLAND utgår från svar på fråga 84 och har därefter kodats om utifrån uppgifter i urvalsdata. Personer som svarat något av alternativen 1–4 på fråga 84 (dvs. 'storstad, centralt', 'storstad, ytterområde/förort', 'stad eller större tätort, centralt' eller 'stad eller större tätort, ytterområde') och enligt urvalsdata bor i Göteborg har förts till kategori 4. Observera att variabeln inte är direkt jämförbar med tidigare år (1999 och tidigare).

- 1 Ren landsbygd
- 2 Mindre tätort
- 3 Stad eller större tätort
- 4 Göteborg
- 99 Ej svar

STADL2 har konstruerats på motsvarande vis som **STADLAND**, men endast personer som svarat något av alternativen 1 eller 2 på fråga 100 (dvs. 'storstad, centralt' eller 'storstad, ytterområde/förort') och bor i Göteborg har förts till kategori 4. (Jfr. variabel **ORTVG** tidigare år.)

- 1 Ren landsbygd
- 2 Mindre tätort
- 3 Stad eller större tätort
- 4 Göteborg
- 99 Ej svar

Morgon- och kvällstidningsvariabler

Variabeln **MTIDN** är byggd utifrån F2a-e samt ANMTIDN; variabeln redovisar högsta frekvensen för någon av de max fem tidningssvaren. Frekvenssvaren är rensade för de fall då ip angett en kvällstidning eller någon annan icke-morgontidning.

- 1 6-7 dgr/v
- 2 4-5 dgr/v
- 3 2-3 dgr/v
- 4 Ngn dag/v
- 5 Mer sällan
- 99 Aldrig/ej svar

Variabeln **KVP** är byggd utifrån F6aa, F6ba och F6ca; variablerna redovisar högsta frekvensen för någon av de tre kvällstidningarna.

- 1 6-7 dgr/v
- 2 3-5 dgr/v
- 3 1-2 dgr/v
- 4 Mer sällan
- 99 Aldrig/ej svar

Enkäten mottagen (INDATUM; INMONTH)

Det datum/den månad då enkäten var undersökningsföretaget tillhanda.

KODADE SVAR PÅ ÖPPNA FRÅGOR

anmtidn (GR & VGE): Den morgontidning som ip läser regelbundet annat än de fasta alternativen kodas enligt bifogat kodschema. (f2 i resp. formulär).

annaetti (GR & VGE): Den nättidning som ip läser utöver de fasta alternativen kodas enligt bifogat kodschema. (f3 i resp. formulär).

pren (GR & VGE): Den tidning som ip prenumererar på kodas enligt bifogat kodschema. (f4 i resp. formulär).

komprob1-3 (GR & VGE): De samhällsproblem på kommunnivå som ip anger som viktigast kodas enligt bifogat kodschema. Max tre problem kodas. (f11 i resp. formulär).

regprob1-3: (GR & VGE) De samhällsproblem på regionnivå som ip anger som viktigast kodas enligt bifogat kodschema. Max tre problem kodas. (f13 i resp. formulär).

anparti (GR & VGE): Det parti som ip tycker bäst om annat än de fasta svarsalternativen kodas enligt bifogat kodschema. (f16 i resp. formulär).

nylaen (GR & VGE): Det förslag på geografisk förändring av regionen/länet som ip anger. *Skriivs in som ren text.* (f30 i resp. formulär).

krisen: *Skriivs in som ren text* (f32 i resp. formulär).

kmval: Parti i valet till kyrkomötet i kyrkovalet 2009. *Skriivs in som ren text* (f51 GR; f47 VGE).

sfval: Parti i valet till kyrkomötet i kyrkovalet 2009. *Skriivs in som ren text* (f51 GR; f47 VGE).

kfval: Parti i samfällda kyrkofullmäktigevalet i kyrkovalet 2009. *Skriivs in som ren text* (f51 GR; f47 VGE).

krval: Parti i valet till kyrkorådet i kyrkovalet 2009. *Skriivs in som ren text* (f51 GR; f47 VGE).

valorsak: Orsak som angivits. *Skriivs in som ren text* (f52 GR; f48 VGE).

anspraak (GR & VGE): Annat språk som ip uppger sig förstå förutom de fasta svarsalternativen. Kodas enligt bifogat kodschema. (f64 i GR; f60 i VGE).

angrupp (GR & VGE): Den "grupp" ip säger sig tillhöra annat än de fasta svarsalternativen: förvärvsarbetande, ålderspensionär etc. (f66 i GR; f62 i VGE).

yrketext (GR & VGE): Det yrke som ip uppger sig ha/ha haft *skriivs in som ren text* (f67 i GR; f63 i VGE).

MORGON- OCH DAGSTIDNINGAR

(anmtidn; annaetti; pren)

401	Alingsås Tidning med Elfsborgs Läns Tidning	206	Folkbladet Östgöten
202	Arbetsbladet	207	Folket
701	Arbetaren	22	Fria Tidningen
402	Arboga Tidning	811	Fryksdals-Bygden/Sunnebygden
601	Arvika Nyheter	411	Gefle Dagblad
801	Avesta Tidning/ Avesta-Posten	506	Gotlands Allehanda
501	Barometern/OT	208	Gotlands Tidningar
403	Bergslags-Posten	337	Gästriklands Tidning
606	Blekinge Läns Tidning/ Karlshamns Allehanda	013	Göteborgs Fria Tidning (ny 2005)
301	Blekinge-Posten	414	Göteborgs-Posten
405	Bohusläningen	305	Hallands Nyheter
803	Borlänge Tidning	415	Hallands-Posten
502	Borås Tidning	507	Haparandabladet
406	Bärgslagsbladet med Arboga Tidn.	812	Helsingborgs Dagblad
015	Computer Sweden (ny 2006)	509	Hjo Tidning
204	Dagbladet Nya Samhället	307	Hudiksvalls Tidning
804	Dagen (tidigare Nya Dagen; ändrad 2007)	238	Hälsinge-Kuriren (utgår 2007)
852	Dagens Industri	814	Härjedalen
805	Dagens Nyheter	703	Internationalen
302	Dalabygden	817	Jönköpings-Posten
205	Dala-Demokraten	309	Kalmar Läns Tidning m Nybro Tidning
802	Dalslänningen Bengtsfors- Tidningen	818	Karlskoga Tidning
807	Eesti Päevaleht - Estniska Dagbladet	209	Karlskogakuriren (ny 2002)
808	Elfsborgs Läns Annonsblad	416	Karlstads-Tidningen
—	(Allehanda) (utgår 2005)	417	Katrineholms-Kuriren
503	Enköpings-Posten	619	Kristdemokraten (ny 2006)
408	Eskilstuna-Kuriren med Strengnäs Tidning	418	Kristianstadsbladet
011	Extra Östergötland (ny 2005)	846	Kungsbacka Tidning
809	Fagersta-Posten	820	Kungälv-Posten
504	Falköpings Tidning	012	Kungsbacka-Posten (ny 2005)
410	Falu-Kuriren	311	Laholms Tidning
505	Filipstads Tidning	821	Lidingö Tidning med Lidingö Nyheter
990	Finanstidningen	823	Ljusdals-Posten
853	Finnveden Fredag	421	Ljusnan
705	Flamman	825	Lysekilsposten med Orust Tjörn
		312	Läns-Posten (Örebro)
		211	Länstidningen (Östersund)

313	Länstidningen Södertälje	858	ST tidning (ny 2007)
314	Länstidningen Östergötland	855	Stenungssundsposten
510	Mariestads-Tidningen	002	Stockholm City/Göteborg City (ny 2002/2006)
001	Metro (oavsett utgivningsort)	021	Stockholms Fria Tidning (ny 2001)
826	Mora tidning	834	Strömstads Tidning Norra Bohuslän
423	Motala Tidning med Vadstena Tidning	433	Sundsvalls Tidning
828	Mölnalds-Posten	517	Svenska Dagbladet
424	Nerikes Allehanda	434	Sydsvenska Dagbladet
316	Nord-Sverige	217	Sydöstran - Sydöstra Sveriges Dagblad
610	Nordvästra Skånes Tidningar/ Landskrona-Posten (NST)	836	Säffle-Tidningen Västra Värmland
317	Norra Halland/Nordhalland	238	Söderhamnskuriren (tidigare Hälsinge- Kuriren; ändrad 2007)
318	Norra Skåne	325	Södermanlands Nyheter
425	Norra Västerbotten	838	Södra Dalarnas Tidning/Sätters Tidning
611	Norrbottnens-Kuriren	437	Sölvesborgs-Tidningen
512	Norrköpings Tidningar	326	Sörmlandsbygden
212	Norrländska socialdemokraten	847	Tempus
319	Norrtelje Tidning	010	Tidningen Ångermanland
513	Nya Kristinehamns-Posten	518	Tranås-Posten
824	Nya Ludvika Tidning	439	Trelleborgs Allehanda
426	Nya Länstidningen/Nya Lidköpingstidningen	839	Trollhättans Tidning med Lilla Edet- Posten och Elfsborgs Läns Annons-blad (Allehanda) (ändrad 2005)
514	Nya Wermlands-Tidningen	331	Uddevalla-Posten
223	Nya Västmanlands Folkblad	519	Ulricehamns Tidning
226	Nyheterna (ny 2002; syskontidning till Östra Småland)	334	Upplands Nyheter
985	Nyhetstidningen Sesam	440	Uppsala Nya Tidning
320	Nynäshamns-Posten	442	Vestmanlands Läns Tidning
003	Näringsliv (utgått 2006)	327	Vimmerby Tidning - Kinda-Posten
215	Piteå-Tidningen	014	Världen Idag (ny 2006)
704	Proletären	219	Värmlands Folkblad
427	Provinstitidningen Dalsland	328	Värmlands-Bygden
003	Punkt SE (ny 2006)	842	Värnamo Nyheter
831	Sala Allehanda	220	Västerbottens Folkblad
321	Sjuhäradsbygdens Tidning	444	Västerbottens-Kuriren
612	Skaraborgs Allehanda (SLA)	335	Västerbottningen
613	Skaraborgs Läns Tidning (Skara Tidn.)	329	Västerbygden
322	Skaraborgs-Bygden	520	Västerviks-Tidningen
323	Skånska Dagbladet	615	Västgöta-Bladet
428	Skövde Nyheter	330	Västmanlands Nyheter
324	Smålandsbygdens Tidning	332	Växjö-Bladet/Kronobergaren
516	Smålandsposten	445	Ystads Allehanda
430	Smålands-Tidningen/Tranås Tidning /Vetlanda-Posten	616	Ölandsbladet
609	Smålänningen	224	Örebro-Kuriren

446	Örnsköldsviks Allehanda	903	GT.se
333	Östersunds-Posten	904	Kvallsposten.se
522	Östgöta Correspondenten	911	E24
857	Östhammars Nyheter	912	Allehanda.se
225	Östra Småland	913	DT.se (Dalarnas tidningar) (ny 2008)
		914	HelaGotland. Se (ny 2008)
004	7 dagar Kungsbacka (ny2004)	915	Jnytt (ny 2008)
005	7 dagar Kungälv (ny 2004)	916	8 sidor.se (ny 2008)
006	7 dagar Mölndal (ny 2004)		
007	7 dagar Nordost (ny 2004)	996	Nyhetsajt som ej är dagstidning, t.ex. sr.se, cnn.com
008	7 dagar Partille (ny 2004)		
009	7 dagar Östra Hisingen (ny 2004)		
		0	Ej svar/ytterligare tidning
891	Utländsk dagstidning	997	Okodbar tidning
		998	Nämnt icke morgontidning (t.ex. kvälls- eller veckotidning)
		999	Ej svar - hela frågan
	OBS: Enbart i kodning av annaetti:		
901	Aftonbladet.se (jfr. fast svarsalt)		
902	Expressen.se (jfr. fas svarsalt.)		

KOMMUNPROBLEM

(komprob1-3)

- | | | | |
|-----|--|-----|---|
| 001 | Skatten i kommunen | 090 | Barnomsorgen |
| 002 | Skattestoppet (andra rikspolitiska kommunalskattefrågor) | 091 | Vårdnadsbidrag |
| 003 | Andra skatter | 092 | Daghem/familjedaghem |
| 010 | Avgifter och taxor | 093 | Privat barnomsorg |
| 020 | Kommunens ekonomi, budgeten | 094 | Barnfamiljernas ekonomi |
| 021 | Sveriges ekonomi | 095 | Maxtaxa på dagis |
| 022 | Ekonomi övrigt | 100 | Kultur |
| 023 | Stadsdelens ekonomi, budgeten | 101 | Bibliotek |
| 024 | Resursfördelningssystemet | 102 | Teater |
| 030 | Offentlig sektor | 110 | Fritids/idrottsfrågor |
| 031 | Privatisering/avreglering | 111 | Bidrag till föreningar (även lokaler/ lokalhyra) |
| 040 | Kommunal service allmänt | 112 | Idrottsanläggningar |
| 050 | Sociala frågor | 113 | Ungdomsfrågor |
| 051 | Socialbidrag | 114 | Musikskolan |
| 055 | Fördelningsfrågor | 120 | Kommunikation/trafik (allmänt) |
| 056 | Segregationen | 121 | Kollektivtrafik |
| 060 | Äldreomsorg (allmänt) | 122 | Bilar/privatbilism |
| 061 | Hemtjänsten | 123 | Vägtullar |
| 062 | Färdtjänsten | 124 | Cykelbanor |
| 063 | Pensioner | 125 | Riksväg 45 |
| 070 | Sjukvården allmänt | 126 | Järnväg / dubbelspår |
| 071 | Vårdcentraler | 127 | Brofrågan |
| 072 | Husläkare | 128 | Flygplatser |
| 073 | Privat sjukvård | 129 | Båt- och färjetrafik (ny 2008) |
| 077 | Handikappfrågor | 130 | Gator/vägar/renhållning/parker |
| 078 | Omsorgen om psykiskt handikappade (psykvård) | 131 | Parkering |
| 080 | Utbildning | 140 | Bostäder (allmänt) |
| 081 | Grundskolan, skolan | 141 | Tillgång till bostäder, bostadsbyggandet |
| 082 | Gymnasieskolan | 142 | Hyrer, boendekostnader |
| 083 | Skolpeng | 145 | Stadsplanefrågor/planefrågor/byggfrågor/byggplaner |
| 084 | Fristående skolor/privatskolor | 150 | Miljöfrågor |
| 088 | Alkohol/narkotika/droger | 151 | Klimatfrågor, klimatförändringar, klimatet (ny 2008) |

- | | |
|---|---|
| <p>160 Politiker (allmänt)
161 Bristande förtroende för den kommunala ledningen</p> <p>170 Byråkrati, tillgänglighet</p> <p>175 Information till medborgarna
177 Trängselavgifter</p> <p>180 Nedskärningar allmänt
181 inom Äldreomsorgen
182 inom Barnomsorgen
183 inom Sjukvården
184 inom Skolan
185 inom Kultur
186 inom Fritid
187 inom Miljövard
188 bland Personalen
189 inom Social välfärd
190 Arbetsmarknadsåtgärder
191 inom Ungdomsverksamheten</p> <p>195 inom Fler än två områden</p> <p>200 Lokal fråga Göteborg SDN
201 Göteborg övrigt
202 Ale
203 Härryda
204 Kungsbacka
205 Kungälv
206 Lerum
207 Lilla Edet
208 Mölndal
209 Partille
210 Stenungsund
211 Tjörn
212 Öckerö
213 Okänd kommun
214 Alingsås
215 Annan kommun i Västra Götaland</p> <p>220 Sysselsättning, arbetsmarknad, "löner"
221 Ungdomsarbetslöhet (ny 2009)</p> | <p>230 Näringslivet i kommunen (varvet etc)</p> <p>235 Lag och ordning/brottslighet
236 Ungdomsvåld/ungdomsbrottslighet
237 Gatuvåld, våld allmänt
238 Polis
239 Organiserad brottslighet, ligor och gängproblematik (ny 2008)</p> <p>240 Invandrar/flyktingfrågor (segregering)
241 Främlingsfientlighet
242 Rasism/nynazism etc</p> <p>250 Regionfrågor</p> <p>260 Utrikes/internationella frågor (EU)</p> <p>270 Demokrati</p> <p>280 Etik, moral</p> <p>290 Fallskärmsavtal</p> <p>300 Elförsörjning/elpriser</p> <p>310 Kommundelning i Göteborg</p> <p>320 Glesbygds-/landsbygdsfrågor
321 Avfolkning, utflyttning
322 Kommersiell service</p> <p>500 Övrigt</p> <p>505 Övriga rikspolitiska frågor</p> <p>506 Omsorg (allm., ej specificerat)
507 Vård
510 Svaret = alla frågor är viktiga
511 Svaret = inget är viktigt</p> <p>995 Vet ej, ingen uppfattning
998 Ej tillämpligt
0 Ej (ytterligare) svar</p> |
|---|---|

REGIONPROBLEM

(regprob1-3)

001	Skatten i regionen/landstinget	090 Äldrevård (allmänt)
002	Andra skatter	091 Sjukhem
010	Avgifter och taxor (allmänt)	100 Handikappfrågor
020	Regionens/landstingets ekonomi, budgeten	101 Omsorgen om psykiskt handikappade (psykvård)
021	Sveriges ekonomi	110 Alkohol/narkotika/droger
022	Ekonomi övrigt	120 Utbildning (allmänt)
023	Fördelning av resurser mellan verksamheter inom regionen	121 Folkhögskolor
030	Offentlig sektor	122 Gymnasieskolan (samordning inom)
031	Privatisering/avreglering	123 Universitets- och högskolefrågor
040	Regional service allmänt	130 Kommunikation/trafik (allmänt)
050	Sjukvården allmänt	131 Kollektivtrafik
051	Öppenvård/vårdcentraler	132 Bilar/privatbilism
052	Sjukhusvård	133 Vägnät (allmänt)
053	Närheten till vård	134 Speciella vägar, t.ex. Riksväg 45
054	Sjukhuslokalisering	135 Vägtullar
055	Småskalighet, mindre enheter inom vården	136 Järnväg
056	Vårdavgifter	137 Båt- och färjetrafik
057	Vårdköer	140 Kultur
058	Vårdens tillgänglighet (ny 2006)	141 Teater
059	Vårdvalet (ny 2009)	142 Muséer
060	Omorganisation av storsjukhusen	143 Musik
061	SU	144 Fria grupper
062	NU	145 Opera
063	Skövde	146 Bibliotek
064	Borås	150 Turism
065	Övriga	160 Miljöfrågor
070	Privat sjukvård	161 Energifrågor
080	Tandvård (allmänt)	162 Kärnkraften
081	Folktandvård	163 Klimatfrågor, klimatförändringar, klimatet (ny 2008)
082	Privat tandvård	170 Sociala frågor (allmänt)
083	Tandvårdsavgifter	180 Fritids/föreningsfrågor (allmänt)
		181 Bidrag till föreningar

182	Ungdomsfrågor	324	inom Kultur
190	Regional utveckling/ näringslivsutveckling (allmänt)	325	inom Trafik
191	Näringslivskontakter	326	inom Fritid
192	regionala utvecklingsplaner	327	inom Miljövård
200	Kontakter med andra regioner	328	Personalnedskärningar
210	Sysselsättning, arbetsmarknad	329	inom Social välfärd
211	Ungdomsarbetslöhet (<i>ny 2009</i>)	330	Arbetsmarknadsåtgärder
220	Samordning och samarbete inom regionen	331	inom Ungdomsverksamheten
230	Regionen för stor/onödig	332	Turism
240	Fördelningen av resurser och inflytande inom regionen	339	inom Fler än två områden
241	Småkommunernas	340	Lokal fråga i viss kommun eller ort inom regionen
242	inflytande/resurser	350	Lag och ordning/brottslighet
250	Landsbygd/ småskalighet/ identitet	351	Ungdomsvåld/ ungdoms- brottslighet
260	Regionens organisation (allmänt)	352	Gatuvåld, våld allmänt
261	Den politiska organisationen	353	polis
262	Förvaltningsorganisationen	354	Organiserad brottslighet, ligor och gängproblematik (<i>ny 2008</i>)
270	Demokrati	360	Invandrar/ flyktingfrågor
280	Etik, moral	361	Främlingsfientlighet
290	Politiker (allmänt)	362	Rasism/nynazism etc
291	Bristande förtroende	370	Utrikes/internationella frågor (EU)
300	Byråkrati, tillgänglighet	500	Övrigt
310	Information till medborgarna	505	Övriga rikspolitiska frågor
320	Nedskärningar allmänt	506	Omsorg
321	inom Sjukvården	507	Vård
322	inom Äldrevården	508	Barnomsorg
323	inom Utbildning	509	Bostäder, boende
		510	Svaret = alla frågor är viktiga
		511	Svaret = inget är viktigt
		995	Vet ej, ingen uppfattning
		998	Ej tillämpligt
		0	Ej (ytterligare) svar

ANNAT PARTI

(anparti)

- 100 Vägvalet
- 101 Sjukvårdspartiet
- 102 OKS
- 103 Svenljunga nya kommunparti
- 104 Folkfronten (fd. NSF) (ny 2009)
- 105 Rättvisepartiet socialisterna
- 106 Folkets vilja, folkviljan
- ~~107 Sverigedemokraterna (se kod 808)~~
- 108 Nydemokraterna
- 109 Pensionärspartiet
- 110 Vår framtid
- 111 Norges kommunistiska parti (NKP)
- 112 Aledemokraterna
- 113 KPML (R)
- 114 Sveriges pensionärers intresseparti (SPI)
- 115 Socialistiska partiet
- 116 Det nya partiet
- 117 Kalle Anka-partiet
- 118 Musse Pigg-partiet
- 119 Långben-partiet
- 120 Enhet (ny 2002)
- 121 Markbygdspartiet
- 122 Ny Demokrati
- 123 Samlingsregering
- 124 Norrbottenpartiet
- 125 Europeiska Arbetarpartiet (EAP)
- 126 Syndikalisterna (SAC)
- 127 Libertarianer
- 128 Kvinnopartiet
- 129 Internetpartiet (ny 2002)
- 130 Fria folkets parti
- 131 Skånepartiet
- 132 Hörbypartiet
- 133 Ny framtid
- 134 Kinnapartiet
- 135 Stockholmspartiet
- 136 SAFE (Nässjö)
- 137 Sjöbopartiet (ny 2003)
- 138 Soffliggarpartiet (ny 2004)
- 139 Finsk center (ny 2004)
- 140 Junilistan (ny 2004)
- 141 Sveriges kommunistiska parti (SKP) (ny 2004)
- 142 Tomas DiLeva parti (ny 2004)
- 143 Feministiskt initiativ (ny 2005)
- 144 Framtidspartiet (ny 2005)
- 145 Vägval Vänster (ny 2005)
- 146 Vevpartiet (ny 2005)

- 147 Piratpartiet (ny 2006)
- 148 Roslagspartiet Österåker (ny 2006)
- 149 Vrinnevilistan (VL) (ny 2006)
- 150 Kommunal Samverkan med Folket i Fokus (KSFF) (ny 2006)
- 151 Nackapartiet (ny 2006)
- 152 Bålstadpartiet (ny 2006)
- 153 Sollentunapartiet (ny 2006)
- 154 Folkets Väl (ny 2006)
- 155 Laholmspartiet (ny 2006)
- 156 Ronnebypartiet (ny 2006)
- 157 Alvesta alternativet (ny 2006)
- 158 Liberala partiet (ny 2006)
- 159 Göingepartiet (ny 2006)
- 160 Barapartiet (ny 2006)
- 161 Falupartiet (ny 2006)
- 162 Österlenpartiet (ny 2006)
- 163 Knivsta.nu (ny 2006)
- 164 Mariefredspartiet (ny 2006)
- 165 Sjukvårdspartiet i Värmland (ny 2006)
- 166 Mullsjö framtid (ny 2006)
- 167 Huddingepartiet (ny 2006)
- 168 Jongleringspartiet (ny 2006)
- 169 Välfärdspartiet (ny 2006)
- 170 Dalarnas sjukvårdsparti (ny 2006)
- 171 Nils Dacke partiet (ny 2006)
- 172 Skolpartiet (ny 2006)
- 173 *(ej använd)*
- 174 Nackalistan (ny 2006)
- 175 Skåne läns sjukvårdsparti (ny 2006)
- 176 Norrbottens sjukvårdsparti (ny 2006)
- 177 Fria Norrland (ny 2006)
- 178 Sverigepartiet (ny 2006)
- 179 Kirunapartiet (ny 2006)
- 180 Kristianstadbyggdets framtid (ny 2006)
- 181 Skånes självständighetsparti (ny 2006)
- 182 Strömstads parti (ny 2006)
- 183 Föryngringspartiet (ny 2006)
- 184 Åhuspartiet (ny 2006)
- 185 Kommunalt alternativ (ny 2006)
- 186 Burlövs väl (ny 2006)
- 187 Bjäre partiet (ny 2006)
- 188 Osynliga partiet (ny 2006)
- 189 Demokratisk vänster (ny 2006)
- 190 Kungsbackaborna (ny 2006)
- 191 Skånes väl (ny 2006)
- 192 Staffanstorpspartiet (ny 2006)
- 193 Kommunistiska partiet (KP) (ny 2006)
- 194 Kommunpartiet , Härryda (ny 2006)
- 195 Kristianstadpartiet (ny 2006)

- 196 Bergås bästa (ny 2006)
- 197 Kommunens väl, Ystad (ny 2006)
- 198 Kommunal samling, Göinge (ny 2006)
- 199 Helsingborgspartiet (ny 2006)
- 200 Nordiska rikspartiet (ny 2006)
- 201 Barsebäcksöppnarna (ny 2006)
- 202 Kommunpartiet vår framtid (ny 2006)
- 203 Rätt väg i Gullspång (ny 2006)
- 204 Uddevallapartiet (ny 2006)
- 205 Sotenäspartiet (ny 2006)
- 206 Folkfronten (socialister, Lkpg) (ny 2009)
- 207 Nationaldemokraterna (ny 2009)

- 801 Vänsterpartiet
- 802 Socialdemokraterna
- 803 Centerpartiet
- 804 Folkpartiet
- 805 Moderaterna
- 806 Kristdemokraterna
- 807 Miljöpartiet
- 808 Sverigedemokraterna
- 809 Feministiskt initiativ
- 810 Piratpartiet

- 995 Svar motsvarar fast svarsalternativ (uppkodat)
- 998 Okodbart
- 0 Ej svar - del av frågan
- 999 Ej svar - hela frågan

SPRÅK

(anspraak)

1	Portugisiska	40	Albanska	80	Spanska
2	Ungerska	41	Japanska	81	Engelska
3	Grekiska	42	Slovenska	82	Rutenska
4	Italienska	43	Lettiska	83	Farsi
5	Polska	44	Mizo	84	Frisiska
6	Ryska	45	Hindi	85	Bengali
7	Amaringa	46	Keltiska	86	Lango
8	Arabiska	47	Akan	87	Twi
9	Isländska	48	Thai	88	Sango
10	Turkiska	49	Vietnamesiska	89	Ndebele
11	Persiska, Iranska	50	Somaliska	90	Shona
12	Kinesiska	51	Fijianska	91	Azerbadjanska
13	Bosniska	52	Indonesiska	92	Armeniska
14	Tjeckiska	53	Filippinska	93	Yorusa
15	Jugoslaviska	54	Jiddish	94	Katalanska
16	Oromifita	55	Turkmenska	95	Gambianska
17	Amharie	56	Litauiska	96	Edo
18	Serbiska	57	Slovakiska	97	Dari
19	Kroatiska	58	Hebreiska	98	Cebuano
20	Latin	59	Ukrainska	99	Kinyarwanda
21	Bulgariska	60	Koreanska	100	Sanskrit
22	Azariska	61	Romani	101	Aymara
23	Kurdiska	62	Indiska	102	Irländska/ Gaeliska
24	Serbokroatiska	63	Norska	103	Mandarin (ny -06)
25	Estniska	64	Danska	104	Swahili (ny -06)
26	Rumänska	65	Finska	105	Malayalam (ny -06)
27	Kiswahili	66	Mandingko	106	Kirundi (Urundi, Rundi) (ny -06)
28	Esperanto	67	Woloff	107	Hausa (ny -08)
29	Tigrinska	68	Kantonesiska	108	Chamorro (ny -08)
30	Makedoniska	69	Malay/malajiska	109	Pashto (ny -08)
31	Kyrilliska	70	Teckenspråk	110	Igbo, ibo (ny -09)
32	Slaviska språk, allm.	71	Punjabi	...	
33	Tamilska	72	Libanesiska	0	Ej svar - del av frågan
34	Assyriska	73	Laotiska	998	Ej tillämplig
35	Urdu	74	Kreol	999	Ej svar - hela frågan
36	Flamländska	75	Samiska		
37	Tagalog	76	Rätoromanska		
38	Cebriario	77	Afrikaans		
39	Holländska, nederländska	78	Tyska		
		79	Franska		

SAMHÄLLSGRUPP

(angrupp)

(OBS! Svartalternativen i fråga 66 om samhällsgrupp har ändrats jämfört med 2007 års undersökning.)

- 1 Värnplikting
- 2 Hemmafru
- 81 Förvärsarbetande
- 82 Har arbete i arbetsmarknadspolitiska åtgärder/genomgår arbetsmarknadsutbildning
- 83 Arbetslös
- 84 Ålderspensionär/avtalspensionär
- 85 Har sjuk-/aktivitetsersättning
- 86 Studerande

- 0 Ej svar - del av frågan
- 95 Svar motsvarar fast svartalternativ (uppkodat)
- 98 Okodbart
- 99 Ej svar - hela frågan